

保育所7園 視察行程表 (各園、10分程度の説明で移動)

9:00 中野市役所



9:10 平野保育園



9:30 高丘保育園



10:00 豊井保育園



10:20 永田保育園



(休憩) 道の駅「ふるさと豊田」

11:10 長丘保育園



11:20 ひらおか保育園



11:40 松川保育園



12:00 中野市役所

斑尾高原
体験交流施設
まだらおの湯

中野市

飯山市

保育所・幼稚園・認定子ども園マップ

No.	保育所名	所在地	電話番号
1	みなみ保育園	新野 335 番地2	26-2187
2	平野保育園	片塩41番地	22-6302
3	松川保育園	中野1461番地1	22-2248
4	高丘保育園	草間1502番地	22-2731
5	長丘保育園	壁田1573番地3	22-6390
6	平岡保育園	間長瀬496番地2	26-2525
7	たかやしろ保育園	赤岩1525番地2	22-6611
8	永田保育園	永江1861番地	38-2530
9	豊井保育園	豊津3079番地1	38-2123
10	さくら保育園	小田中119番地1	22-3244
11	ひまわり保育園	三好町一丁目6番12号	22-3324
12	ひよこ保育園 (私立)	東山1134番地4	24-5155
13	認定子ども園 中野マリア幼稚園 (私立)	中央二丁目6番4号	22-3503
14	中野中央幼稚園 (私立)	中央四丁目2番5号	22-3686
15	中野みらいく保育園(私立)	吉田1044番地 2 ほか	-
16	ニチキッズ中野保育園(私立)	吉田796番地 5 ほか	-

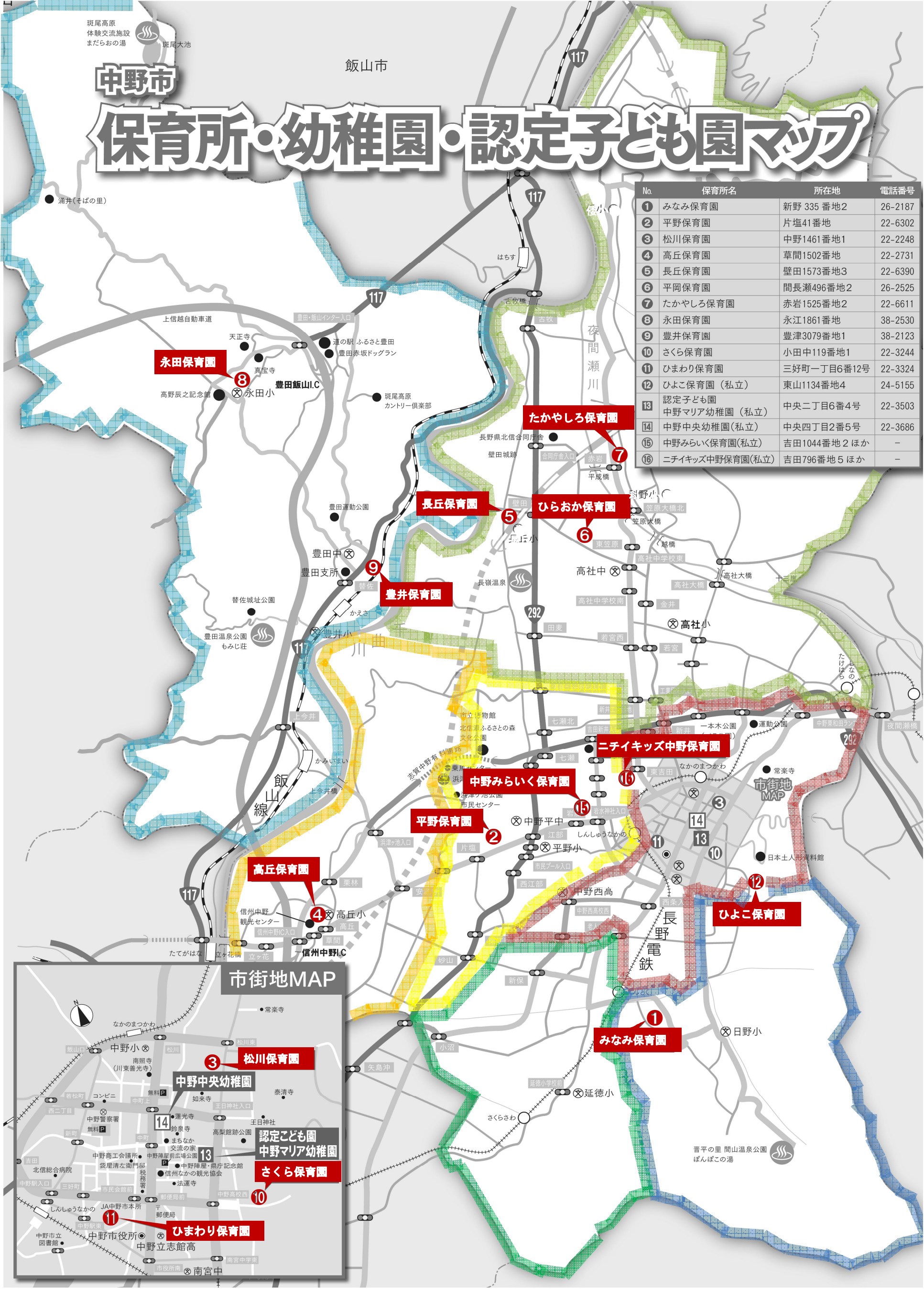

公立保育園 クラス別園児数及び保育士数(令和2年7月1日現在)

平野保育園

	0歳児	1歳児		2歳児		3歳児			4歳児		5歳児		計
クラス名	-	すみれ	つくし	ひばり	あひる	さくら	うめ	もも	りす	うさぎ	ほし	つき	11クラス
園児数	-	12人	7人	12人	16人	17人	17人	17人	20人	21人	21人	21人	181人
保育士数	-	3人	2人	2人	3人	3人	3人	3人	3人	2人	2人	2人	28人

松川保育園

	0歳児	1歳児	2歳児		3歳児		4歳児		5歳児		計
クラス名	-	すみれ	ひばり	あひる	さくら	うめ	りす	うさぎ	ほし	つき	9クラス
園児数	-	12人	12人	12人	15人	14人	17人	17人	19人	18人	136人
保育士数	-	4人	2人	2人	2人	2人	3人	3人	2人	2人	22人

高丘保育園

	0歳児	1歳児	2歳児		3歳児		4歳児		5歳児	計
クラス名	-	すみれ	ひばり	あひる	さくら	うめ	りす	うさぎ	ほし	8クラス
園児数	-	12人	10人	8人	11人	9人	13人	10人	23人	96人
保育士数	-	4人	3人	3人	2人	1人	3人	2人	3人	21人

長丘保育園

	0歳児	1歳児	2歳児	3歳児	4歳児	5歳児	計
クラス名	-	ひよこ		うさぎ	ほし		3クラス
園児数	-	4人	5人	7人	5人	10人	31人
保育士数	-	3人		2人	2人		7人

たかやしろ保育園

	0歳児	1歳児	2歳児	3歳児	4歳児	5歳児	計
クラス名	-	ひよこ	ひばり	さくら	りす	ほし	5クラス
園児数	-	13人	12人	18人	17人	19人	79人
保育士数	-	4人	3人	3人	2人	3人	15人

永田保育園

	0歳児	1歳児	2歳児	3歳児	4歳児	5歳児	計
クラス名	-	ひばり		りす		つき	3クラス
園児数	-	2人	4人	4人	4人	11人	25人
保育士数	-	2人		1人		1人	4人

豊井保育園

	0歳児	1歳児	2歳児	3歳児	4歳児	5歳児	計	
クラス名	-	ひよこ		ひばり	さくら	りす	ほし	5クラス
園児数	-	2人	6人	7人	6人	13人	11人	45人
保育士数	-	3人		2人	1人	2人	1人	9人

さくら保育園

	0歳児	1歳児	2歳児	3歳児	4歳児	5歳児	計
クラス名	-	すみれ	ひばり	うめ	りす	ほし	5クラス
園児数	-	10人	18人	17人	24人	20人	89人
保育士数	-	3人	3人	3人	3人	3人	15人

ひまわり保育園

	0歳児	1歳児		2歳児	3歳児	4歳児	5歳児	計
クラス名	-	すみれ	つくし	ひばり	さくら	りす	ほし	6クラス
園児数	-	9人	9人	13人	22人	20人	22人	95人
保育士数	-	3人	3人	4人	2人	2人	3人	17人

みなみ保育園

	0歳児	1歳児		2歳児		3歳児		4歳児	5歳児	計
クラス名	-	すみれ	つくし	ひばり	あひる	さくら	うめ	りす	ほし	8クラス
園児数	-	8人	11人	10人	10人	11人	10人	29人	31人	120人
保育士数	-	2人	3人	2人	2人	2人	2人	3人	3人	19人

ひらおか保育園

	0歳児	1歳児		2歳児		3歳児		4歳児		5歳児		計
クラス名	-	すみれ	つくし	ひばり	あひる	さくら	うめ	りす	うさぎ	ほし	つき	10クラス
園児数	-	7人	4人	10人	10人	12人	14人	15人	17人	18人	15人	122人
保育士数	-	3人	2人	2人	2人	1人	2人	1人	2人	2人	1人	18人

平野保育園

住所：中野市片塩 41

定員：210 人

園児数：7/1 現在 181 名

建築年度：昭和 52 年度 築 41 年

延床面積：1,462.14 m²

構造：鉄骨造



園内の様子①



②

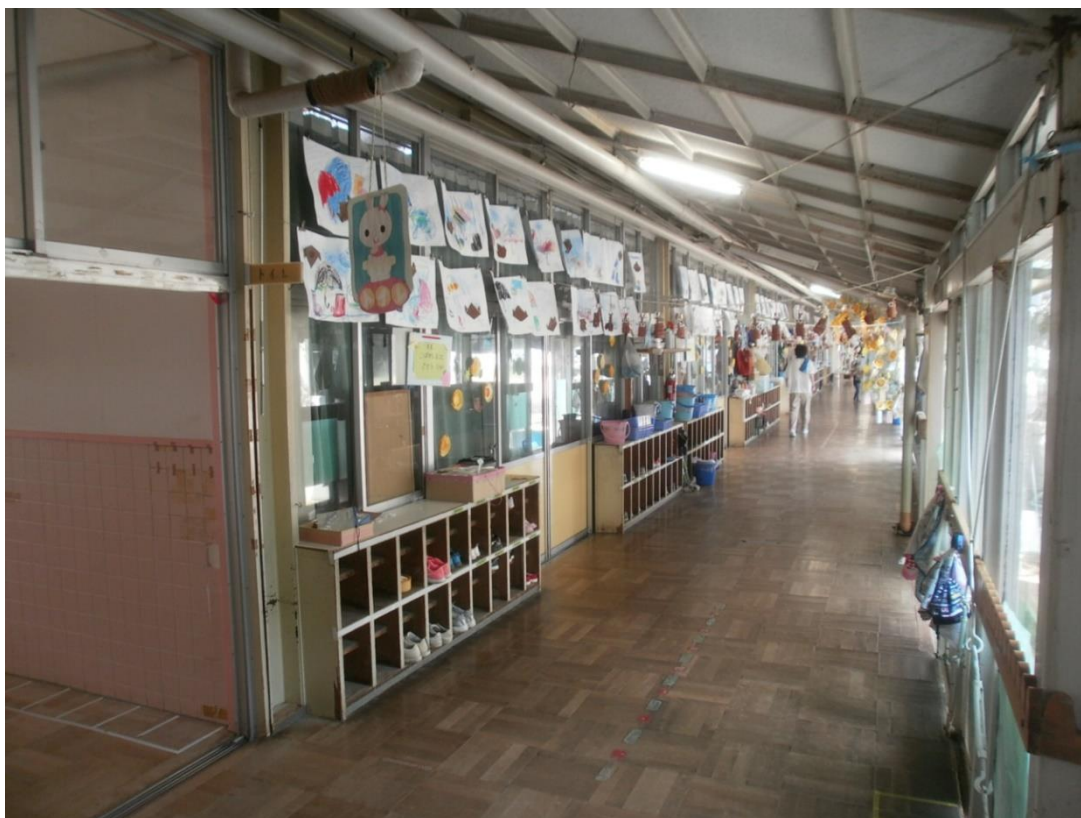

③





保育室の様子④



園庭⑤

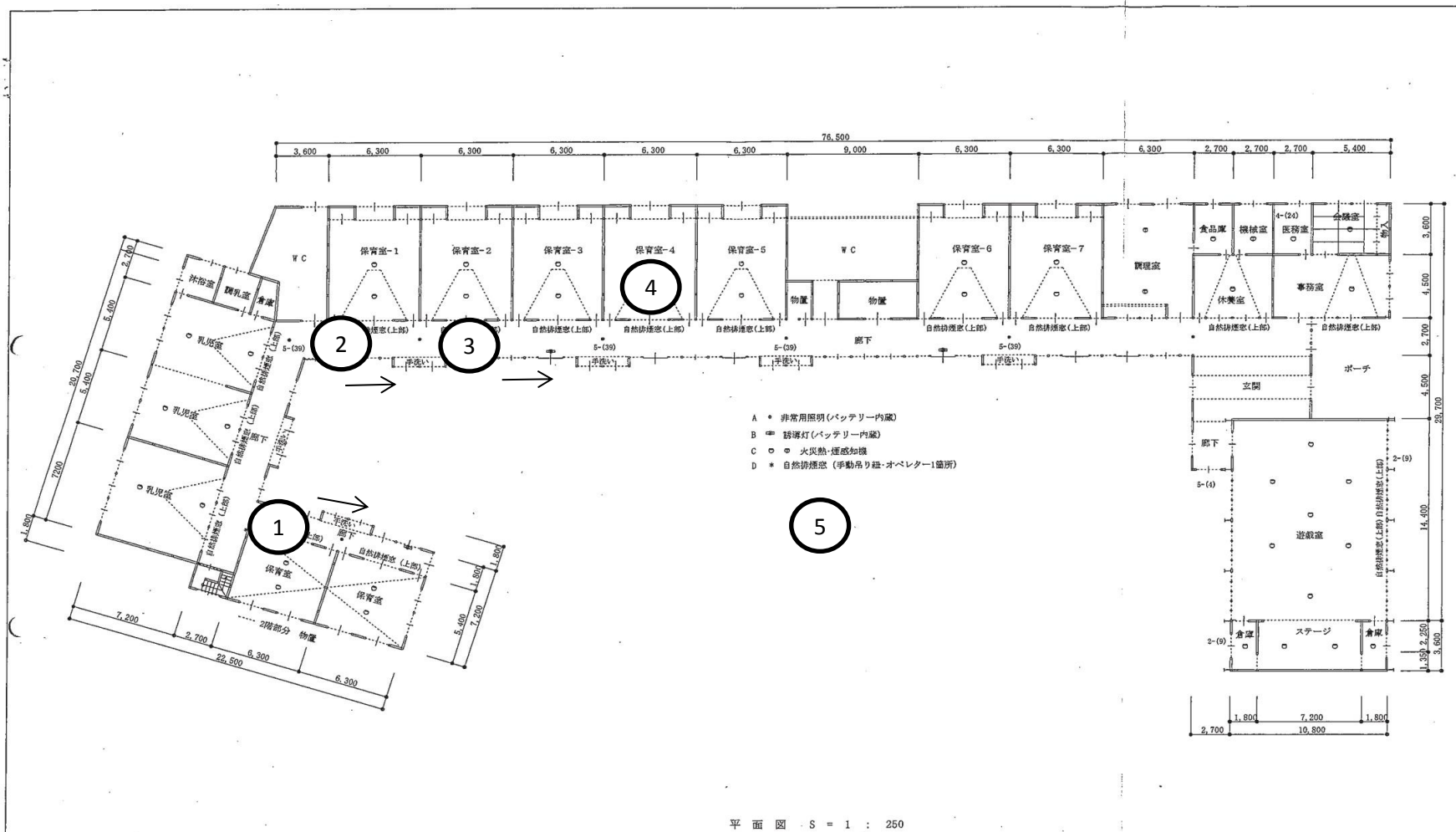



建築設計事務所 新光 長野県中野市中央2丁目1番9号 小林光雄	1級建築士 建設大臣 第178008号 1級建築士 (北信) G 第93313号 TEL 0269-22-7717 FAX 0269-22-7717	担当者  責任者	工事名 平成27年度 中野市保育所特殊建築物定期報告書 図面名 平面図 (平野保育園)	設計年月日 2015-6 縮尺 S=1:250	図番 02 / 02
------------------------------------	---	--	---	----------------------------	------------

高丘保育園

住所：中野市草間 1502

定員：140 人

園児数：7/1 現在 96 名

建築年度：昭和 50 年度 築 43 年

延床面積：1,048.52 m²

構造：軽量鉄骨造



保育室の様子①



園内の様子②

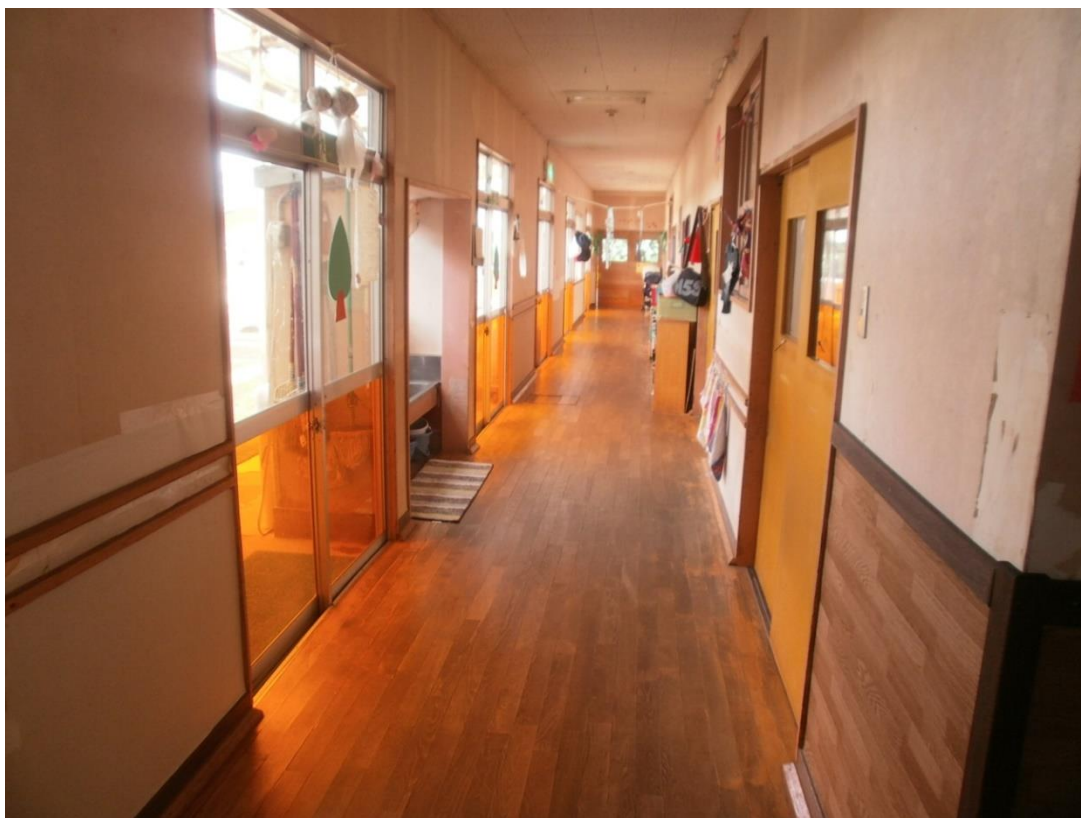

③

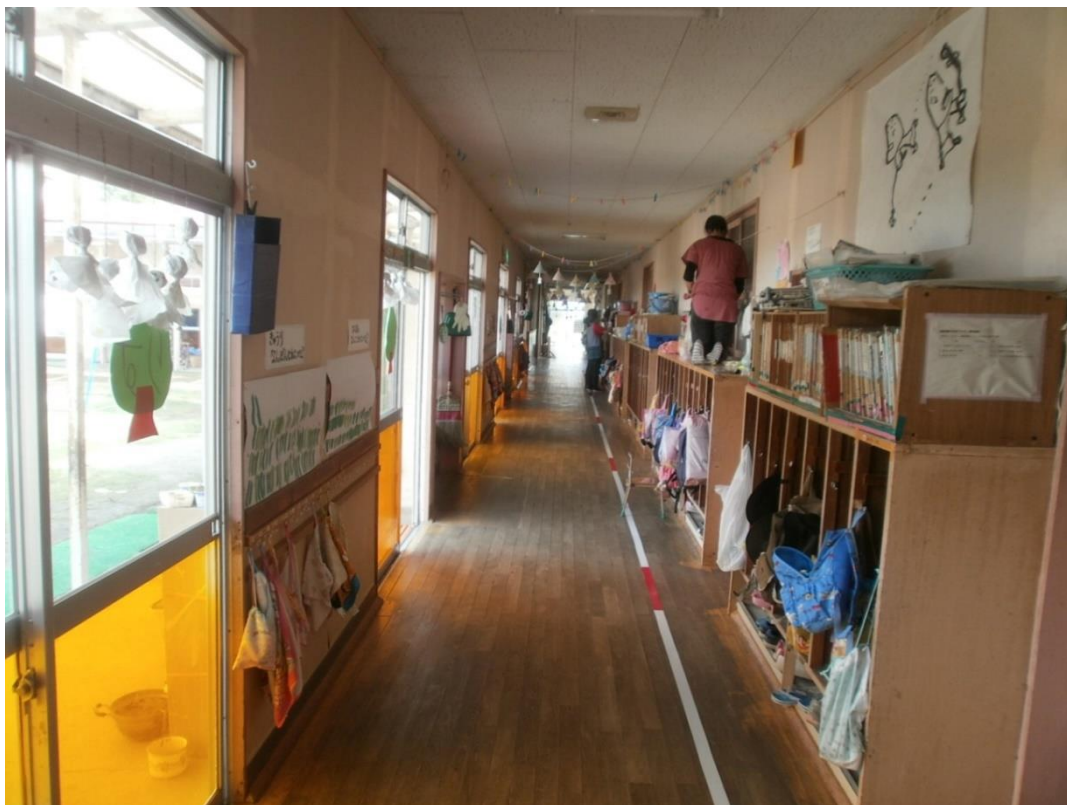

④





⑤



園庭⑥

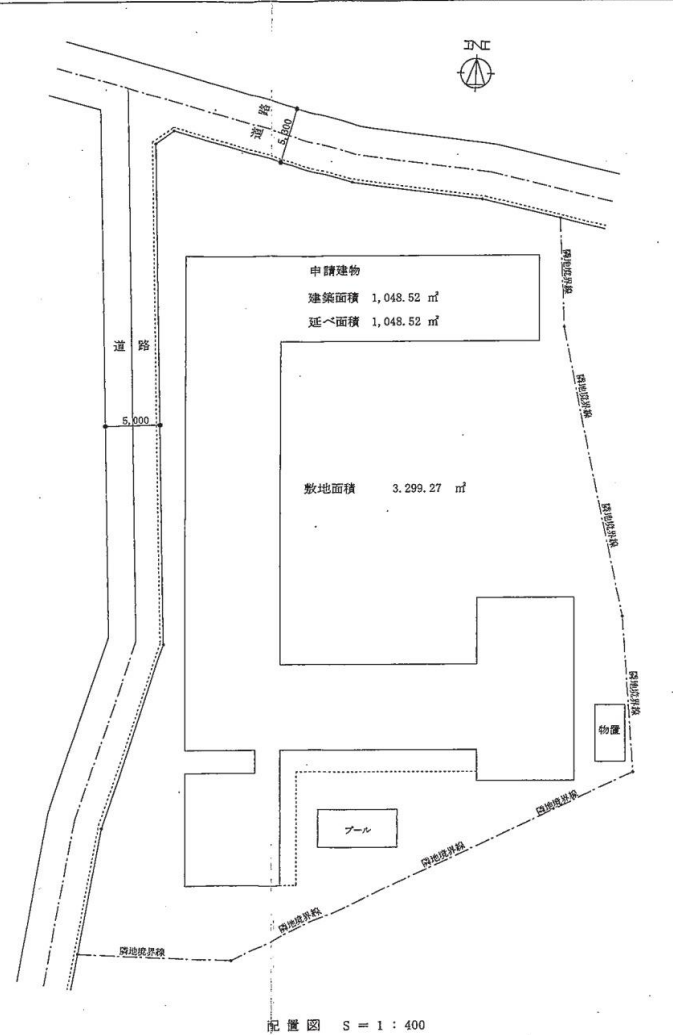
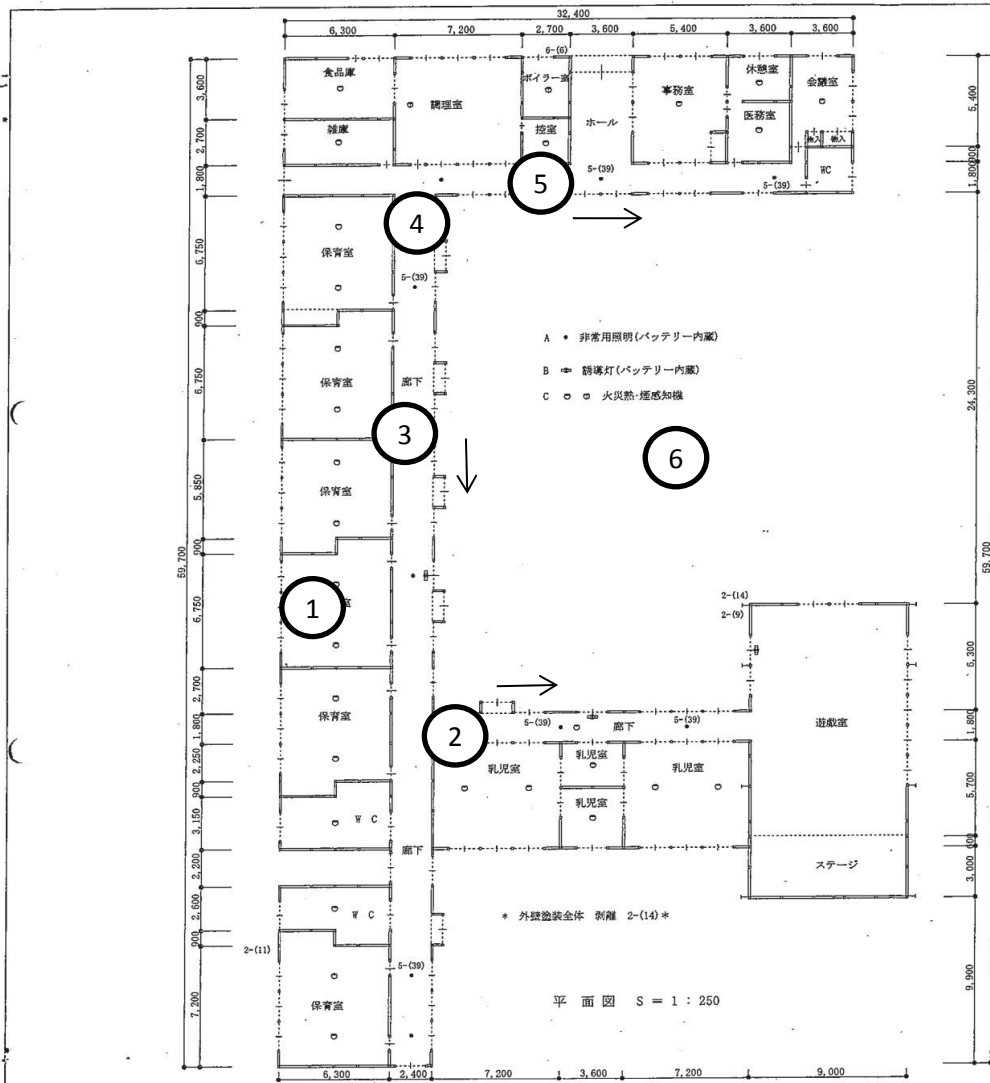



建築設計事務所 新光 長野県中野市中央2丁目1番9号 小林光雄	1級建築士 建設大臣 第178009号 1級建築士(北信) G 第93313号 TEL 0269-22-7717 FAX 0269-22-7717	担当書 	責任者	工事名 平成27年度 中野市保育所特殊建築物定期報告書	設計年月日 2015-6	図番 01
				図面名 配置図・平面図(高丘保育園)	縮尺 S=1:250・400	01

豊井保育園

住所：中野市豊津 3079-1

定員：120 人

園児数：7/1 現在 45 名

建築年度：平成 5 年度 築 25 年

延床面積：930.70 m²

構造：鉄骨造



保育室の様子①



園内の様子②



③



遊戲室④





園庭⑤

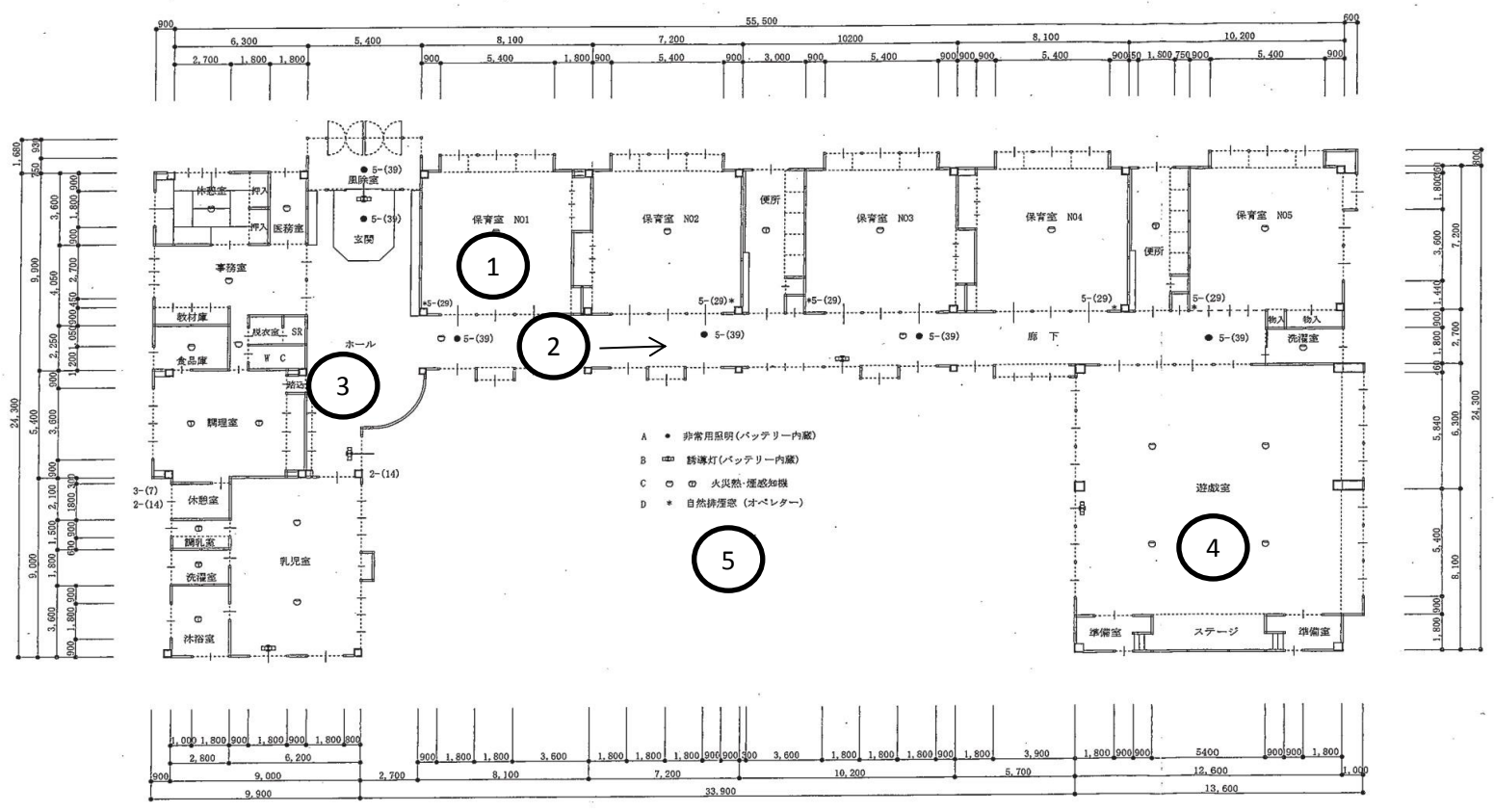



平面図 S = 1 : 200

建築設計事務所 新光 長野県中野市中央2丁目1番9号 小林光雄	1級建築士 建設大臣 第178008号 1級建築士(北信) G 第93313号 TEL 0269-22-7717 FAX 0269-22-7717	担当書 	責任者 	工事名 平成27年度 中野市保育所特殊建築物定期報告書	設計年月日 2015-6	図番 02 02
				図面名 平面図(豊井保育園)	縮尺 S=1:200	

永田保育園

住所：中野市永江 1861

定員：60 人

園児数：7/1 現在 25 名

建築年度：平成 11 年度 築 19 年

延床面積：583.30 m²

構造：鉄骨ブロック造



保育室の様子①



②



園内の様子③



遊戯室④



⑤



園庭⑥



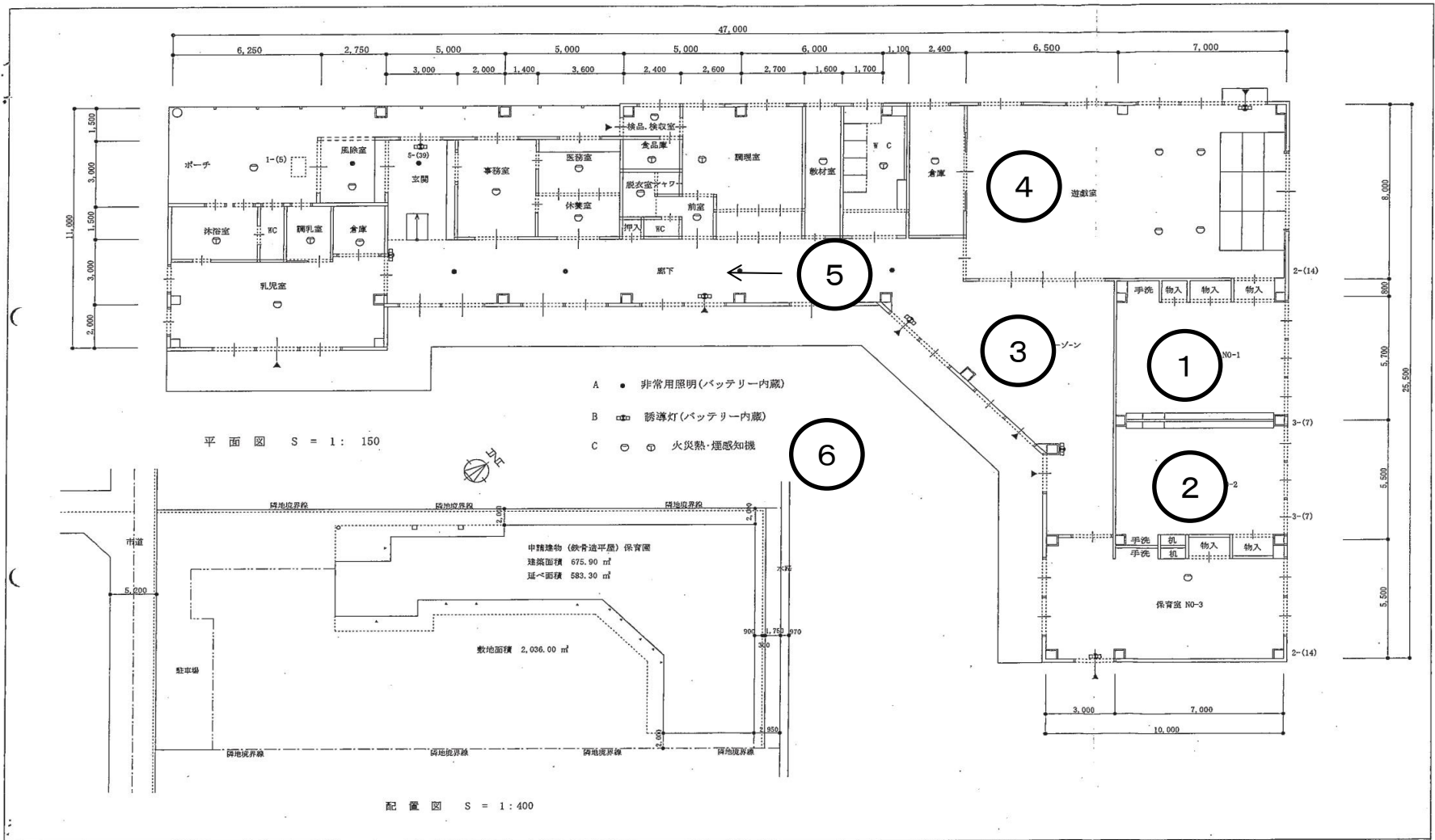

建築設計事務所 新光 長野県中野市中央2丁目1番9号 小林光雄	1級建築士 建設大臣 第178008号 1級建築士(北信)G 第93313号 TEL 0269-22-7717 FAX 0269-22-7717	担当 責任者 	工事名 平成27年度 中野市保育所特殊建築物定期報告書 図面名 配置図・平面図(永田保育園)	設計年月日 2015-6 縮尺 S=1:150・400	図番 01 01
------------------------------------	---	---	--	--------------------------------------	----------------

長丘保育園

住所：中野市壁田 1573-3

定員：80人

園児数：7/1 現在 31名

建築年度：昭和 43 年度 築 50 年

延床面積：515.76 m²

構造：木造



保育室の様子①



園内の様子②



③





遊戲室④



園庭⑤

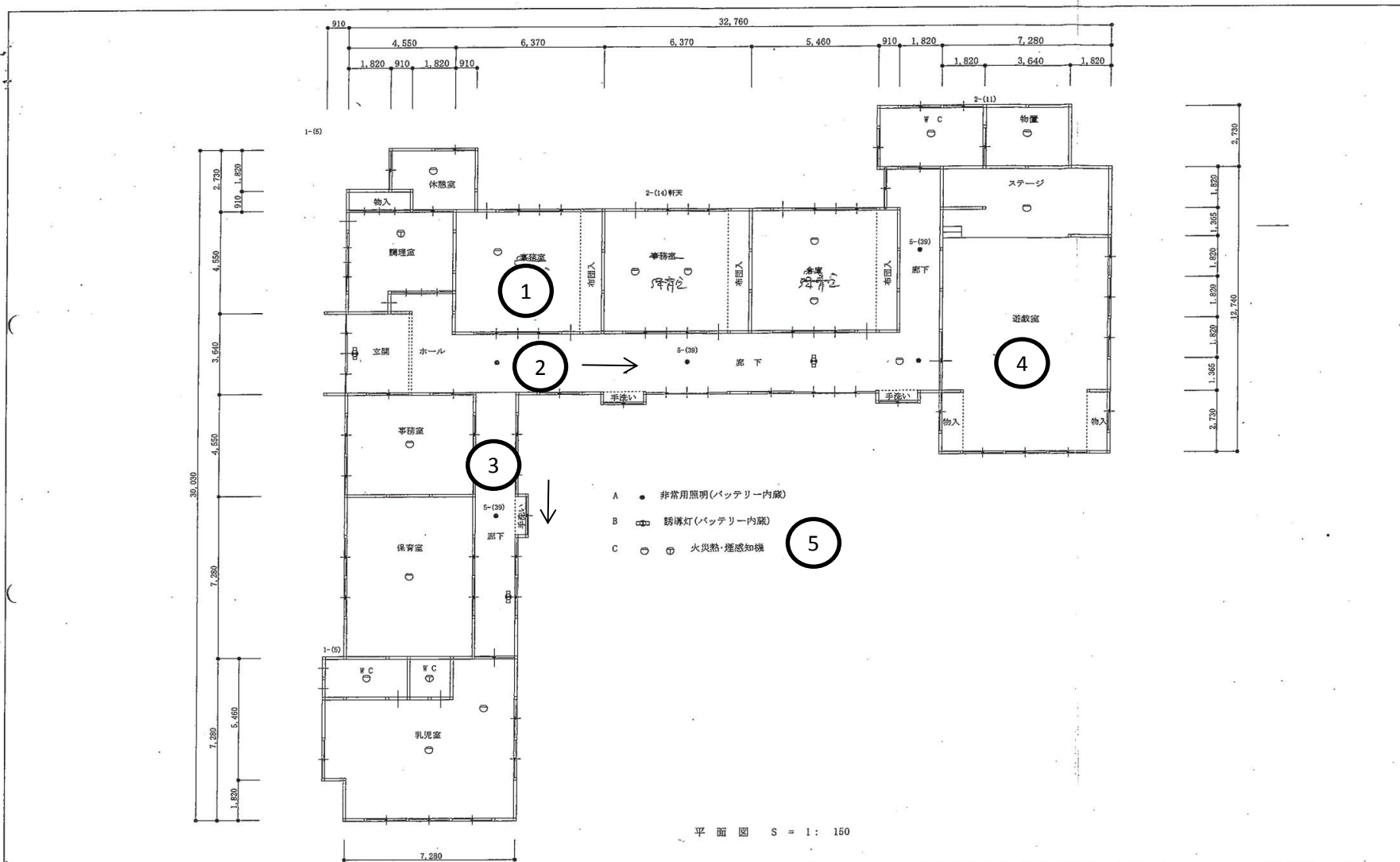



建築設計事務所 新光 長野県中野市中央2丁目1番9号 小林光雄	1級建築士 建設大臣 第178008号 1級建築士 (北信) G 第93313号 TEL 0269-22-7717 FAX 0269-22-7717	担当者  責任者	工事名 平成27年度 中野市保育所特殊建築物定期報告書 図面名 配備図・平面図 (長丘保育園)	設計年月日 2015-6 縮尺 S=1:150	図番 02 02

ひらおか保育園

住所：中野市間長瀬 496-2

定員：150 人

園児数：7/1 現在 122 名

建築年度：令和元年度 築 0 年

延床面積：1,902.48 m²

構造：木造、一部鉄骨造



保育室の様子①



園内の様子②



③



④



⑤



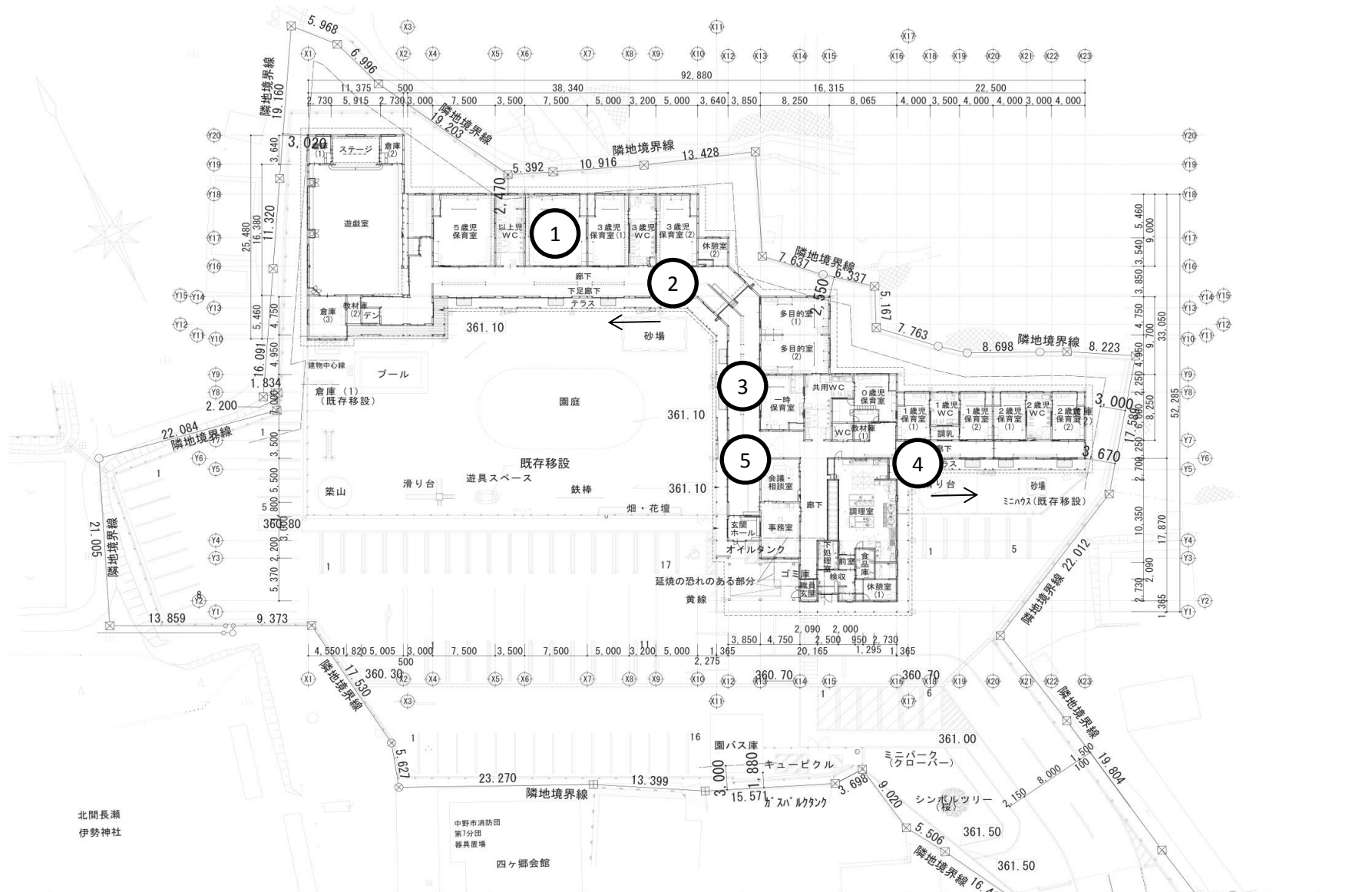

中山・新光・AR1 特定建設設計共同企業体 1 建設業士事務所 北信 09633114 2 建設業士事務所 北信 09633114 〒363-0025 中野市三軒町2-12 TEL:0269-22-5433	設計者 1 建設業士事務所 第21205号 中山 博 2 建設業士事務所 第11809号 小杉 光雄 3 建設業士事務所 第22208号 堀江 孝洋	委託 工事名 平成31年度（仮称）中野市新平岡保育園建築工事 図面名称 全体平面図	SCALE A1 : 1/200 A3 : 1/400	DATE 2019/3	NO. A-16
	中野市消防団 第7分団 器具置場 四ヶ郷会館 園バス庫 キュービクル ミニパーク（ラローバー） シンボルツリー（桜） ガスバルカク 延焼の恐れのある部分 黄線				

松川保育園

住所：中野市中野 1461-1

定員：160 人

園児数：7/1 現在 136 名

建築年度：昭和 53 年度 築 40 年

延床面積：1,349.46 m²

構造：鉄骨造



保育室の様子①



②



園内の様子③

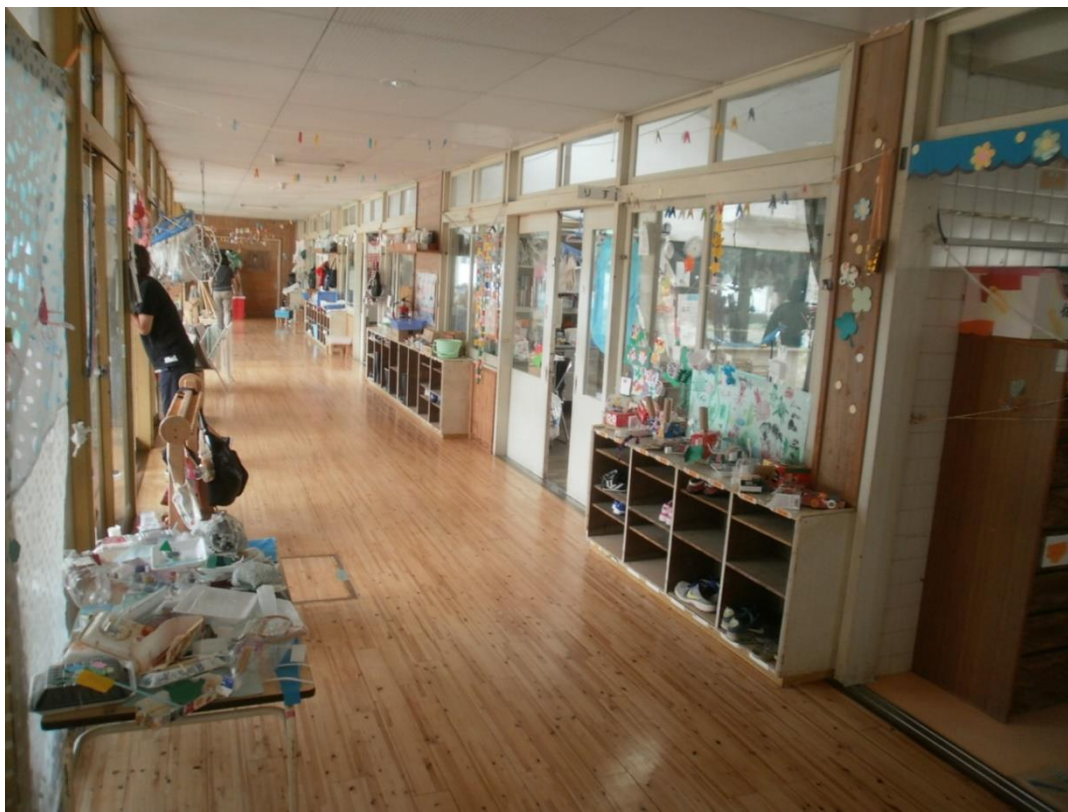

④





⑤



園庭⑥

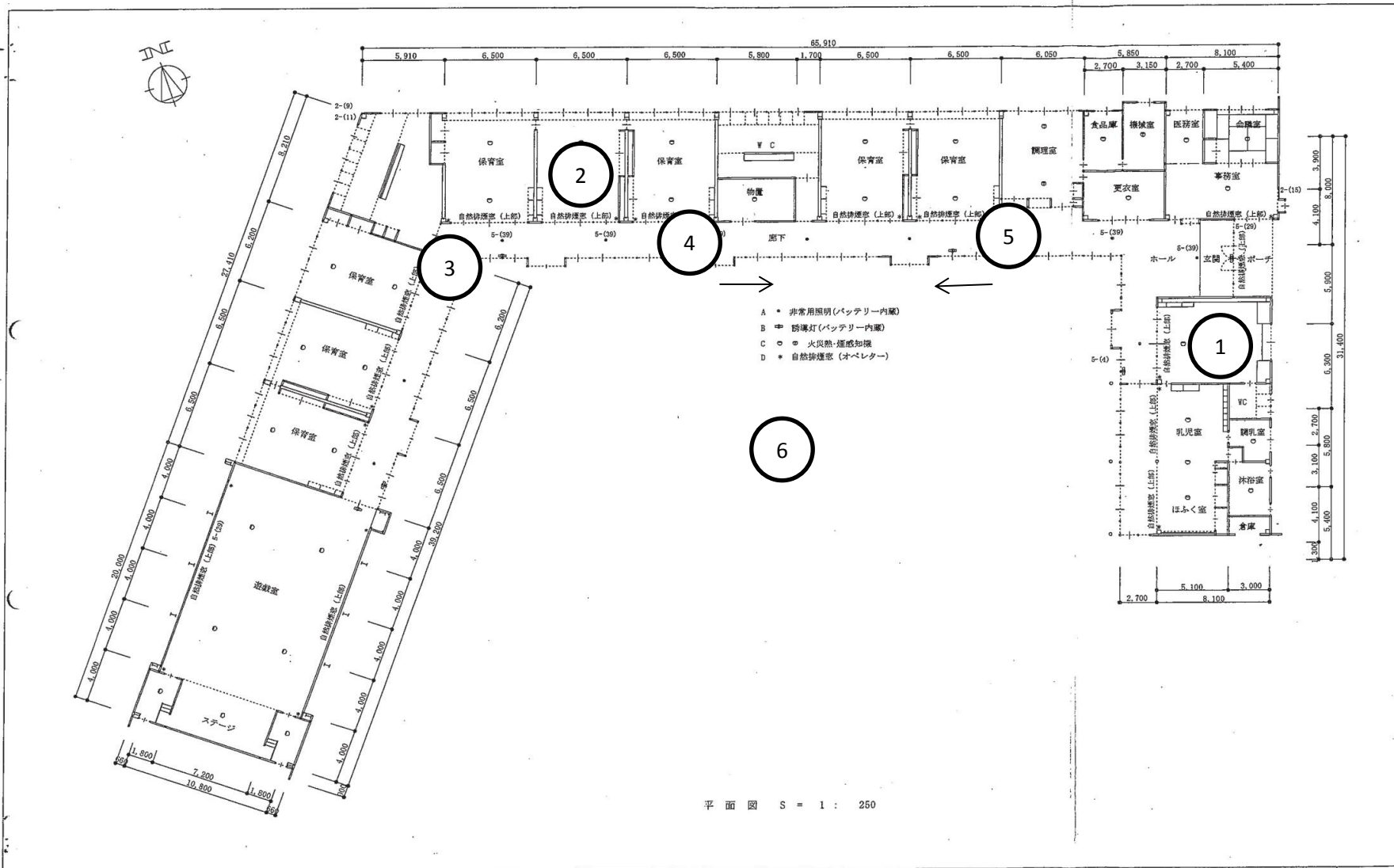



建築設計事務所 新光 長野県中野市中央2丁目1番9号 小林光雄	1級建築士 建設大臣 第178008号 1級建築士 (北信) G 第93313号 TEL 0269-22-7717 FAX 0269-22-7717	担当者 	責任者	工事名 平成27年度 中野市保育所特殊建築物定期報告書	設計年月日 2015-6	図番 02 / 02
			図面名 平面図 (松川保育園)	縮尺 S=1:500		