

## Ⅷ 収 納 関 係

### 1 令和4年度市税収納実績

税 目		予 算 額 (円)	調 定 額 (A) (円)	収 入 額 (B) (円)	不 納 欠 損 額 (C) (円)	収 入 未 済 額 (A)-(B)-(C) (円)	収 納 率 (B)/(A)	
市 民 税	個 人	現年課税分	2,077,600,000	2,160,002,000	2,147,290,175	964,233	11,843,692	99.4%
		滞納繰越分	15,500,000	42,909,846	19,354,965	2,183,560	21,371,321	45.1%
		計	2,093,100,000	2,202,911,846	2,166,645,140	3,147,793	33,215,013	98.4%
	法 人	現年課税分	339,500,000	893,750,300	893,206,500	0	543,800	99.9%
		滞納繰越分	2,300,000	4,035,715	1,568,000	338,515	2,129,200	38.9%
		計	341,800,000	897,786,015	894,774,500	338,515	2,673,000	99.7%
	合 計	2,434,900,000	3,100,697,861	3,061,419,640	3,486,308	35,888,013	98.7%	
固 定 資 産 税	固 定 資 産	現年課税分	3,108,500,000	3,356,832,000	3,331,882,148	787,400	24,162,452	99.3%
		滞納繰越分	28,200,000	174,766,253	37,191,097	26,627,704	110,947,452	21.3%
		計	3,136,700,000	3,531,598,253	3,369,073,245	27,415,104	135,109,904	95.4%
	交 付 金	9,800,000	9,421,800	9,421,800	0	0	100.0%	
	合 計	3,146,500,000	3,541,020,053	3,378,495,045	27,415,104	135,109,904	95.4%	
軽 自 動 車 税	環 境 性 能 割	15,400,000	21,589,300	21,589,300	0	0	100.0%	
	種 別 割	現年課税分	194,100,000	195,820,100	194,361,000	2,400	1,456,700	99.3%
		滞納繰越分	1,400,000	8,300,693	1,925,470	1,144,500	5,230,723	23.2%
		計	195,500,000	204,120,793	196,286,470	1,146,900	6,687,423	96.2%
合 計	210,900,000	225,710,093	217,875,770	1,146,900	6,687,423	96.5%		
市 た ば こ 税	現年課税分	295,500,000	323,294,550	323,294,550	0	0	100.0%	
	滞納繰越分	0	0	0	0	0	0.0%	
	合 計	295,500,000	323,294,550	323,294,550	0	0	100.0%	
入 湯 税	現年課税分	7,200,000	7,112,820	7,112,820	0	0	100.0%	
	滞納繰越分	0	0	0	0	0	0.0%	
	合 計	7,200,000	7,112,820	7,112,820	0	0	100.0%	
都 市 計 画 税	現年課税分	414,700,000	431,607,000	426,980,983	145,800	4,480,217	98.9%	
	滞納繰越分	5,100,000	35,920,282	7,317,529	5,578,736	23,024,017	20.4%	
	合 計	419,800,000	467,527,282	434,298,512	5,724,536	27,504,234	92.9%	
現年課税分合計		6,462,300,000	7,399,429,870	7,355,139,276	1,899,833	42,486,861	99.4%	
滞納繰越分合計		52,500,000	265,932,789	67,357,061	35,873,015	162,702,713	25.3%	
市 税 合 計		6,514,800,000	7,665,362,659	7,422,496,337	37,772,848	205,189,574	96.8%	
国 民 健 康 保 険 税	現年課税分	1,147,159,000	1,101,255,400	1,072,872,443	199,600	28,408,557	97.4%	
	滞納繰越分	49,314,000	177,859,530	61,669,498	19,097,317	97,092,715	34.7%	
	合 計	1,196,473,000	1,279,114,930	1,134,541,941	19,296,917	125,501,272	88.7%	

※個人市民税の収入額は過誤納還付未済額96,100円を含む

※国民健康保険税の収入額は過誤納還付未済額225,200円を含む

## 2 市税収納実績の推移

区分 年度	現 年 度 分				滞 納 繰	
	調 定 額 (円)	収 入 額 (円)	未 納 額 (円)	収 納 率	調 定 額 (円)	収 入 額 (円)
元	6,239,210,033	6,175,689,372	62,714,401	99.0%	374,696,192	63,038,900
2	6,189,043,344	6,114,092,806	74,347,729	98.8%	360,307,548	66,774,252
3	6,606,015,941	6,550,282,590	47,368,393	99.2%	338,515,818	93,716,546
4	7,399,429,870	7,355,139,276	42,486,861	99.4%	265,932,789	67,357,061

### ○現年度分

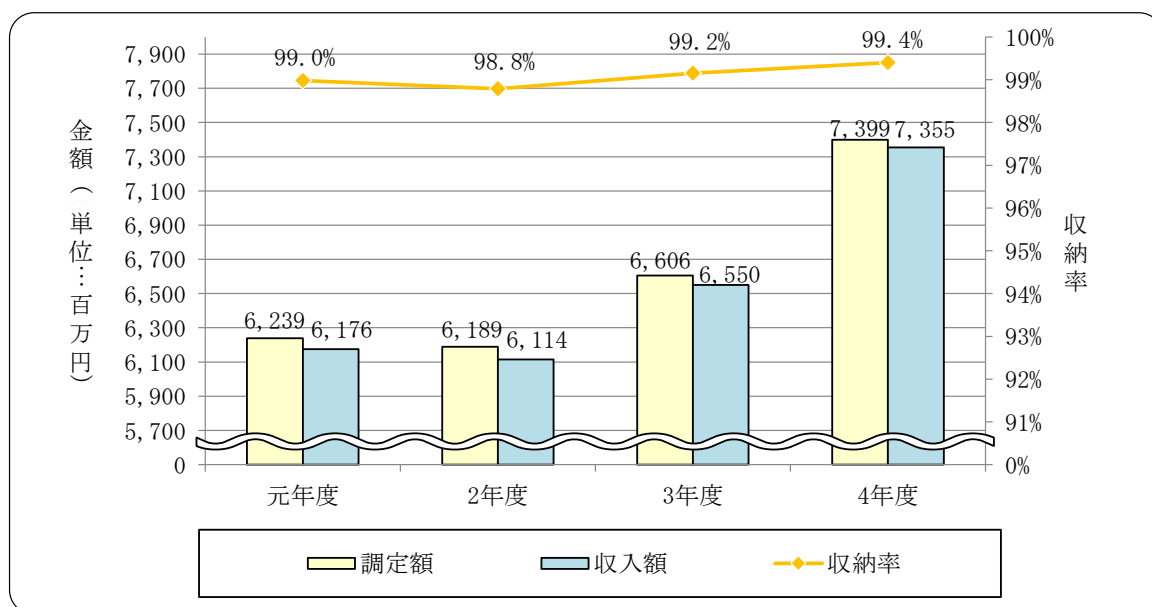

### ○滞納繰越分

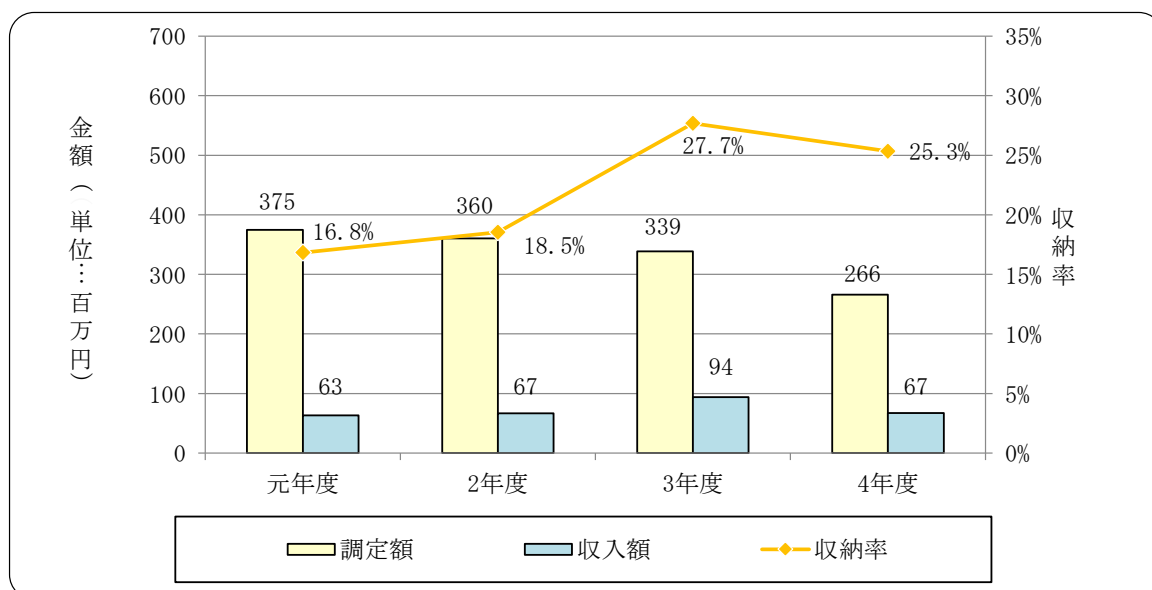

越 分		合 計				年度
未 納 額 (円)	収 納 率	調 定 額 (円)	収 入 額 (円)	未 納 額 (円)	収 納 率	
298,119,447	16.8%	6,613,906,225	6,238,728,272	360,833,848	94.3%	元
264,987,306	18.5%	6,549,350,892	6,180,867,058	339,335,035	94.4%	2
218,745,629	27.7%	6,944,531,759	6,643,999,136	266,114,022	95.7%	3
162,702,713	25.3%	7,665,362,659	7,422,496,337	205,189,574	96.8%	4

○市税合計

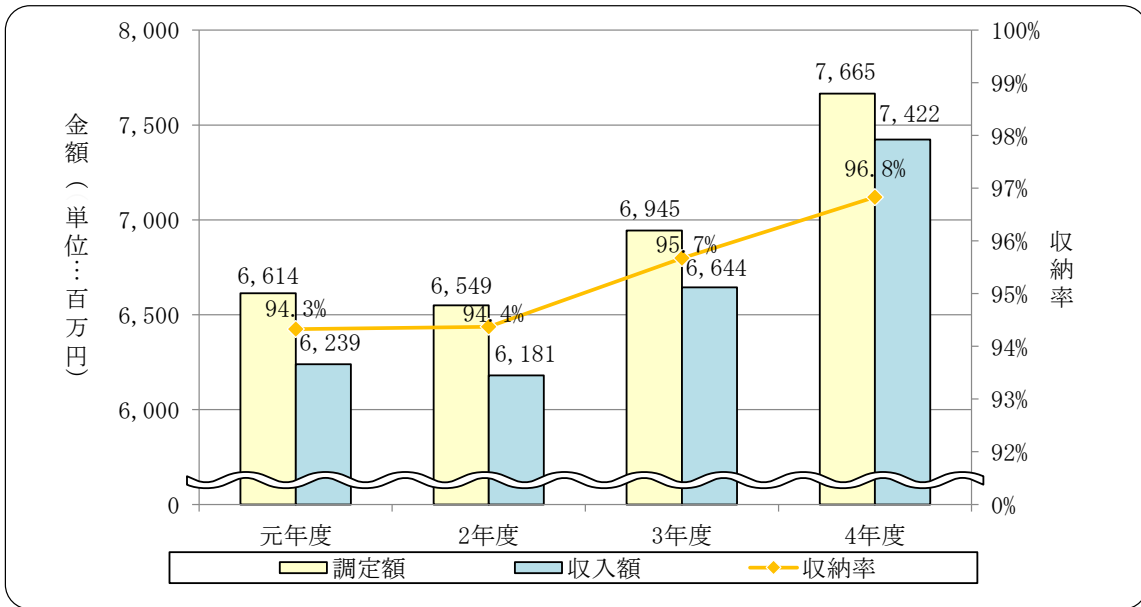

○未納額

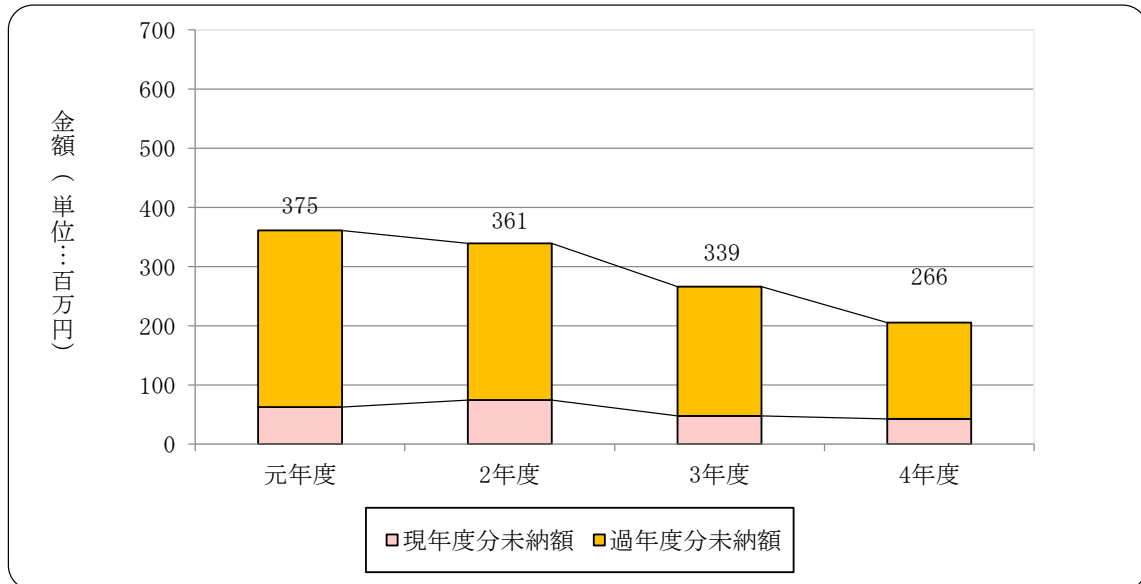

### 3 口座振替の推移

(単位：千円・%)

税目	年度 区分	2			3			4		
		収入額 A	口座振替 済額 B	割合 B/A	収入額 A	口座振替 済額 B	割合 B/A	収入額 A	口座振替 済額 B	割合 B/A
市民税・県民税		789,801	546,643	69.2	933,974	673,150	72.1	969,264	627,349	64.7
固定資産税・都市計画税		3,361,988	2,265,193	67.4	3,422,473	2,284,844	66.8	3,758,863	2,932,700	78.0
軽自動車税		185,190	74,334	40.1	190,145	74,380	39.1	194,361	74,491	38.3
小計		4,336,979	2,886,170	66.5	4,546,592	3,032,374	66.7	4,922,488	3,634,540	73.8
国民健康保険税		948,981	728,474	76.8	999,290	764,610	76.5	953,577	716,393	75.1
総合計		5,285,960	3,614,644	68.4	5,545,882	3,796,984	68.5	5,876,065	4,350,933	74.0

※ 金額は現年度分

### 4 コンビニエンスストア納付の推移

(単位：千円・%)

税目	年度 区分	2			3			4		
		収入額 A	コンビニ 納付額 B	割合 B/A	収入額 A	コンビニ 納付額 B	割合 B/A	収入額 A	コンビニ 納付額 B	割合 B/A
市民税 ・県民税	現年度分	789,801	162,574	20.6	933,974	159,446	17.1	969,264	166,200	17.1
	滞納繰越分	31,485	14,792	47.0	39,510	12,078	30.6	30,468	11,024	36.2
固定資産税 ・都市計画税	現年度分	3,361,988	222,274	6.6	3,422,473	223,197	6.5	3,758,863	237,245	6.3
	滞納繰越分	42,336	16,100	38.0	62,237	14,194	22.8	44,509	10,168	22.8
軽自動車税	現年度分	185,190	79,868	43.1	190,145	83,478	43.9	194,361	85,790	44.1
	滞納繰越分	2,183	946	43.3	1,878	637	33.9	1,925	533	27.7
小計	現年度分	4,336,979	464,716	10.7	4,546,592	466,121	10.3	4,922,488	489,235	9.9
	滞納繰越分	76,004	31,838	41.9	103,625	26,909	26.0	76,902	21,725	28.3
国民健康 保険税	現年度分	948,981	155,853	16.4	999,290	161,519	16.2	953,577	162,129	17.0
	滞納繰越分	58,897	29,297	49.7	69,490	23,910	34.4	61,669	19,528	31.7
総合計	現年度分	5,285,960	620,569	11.7	5,545,882	627,640	11.3	5,876,065	651,364	11.1
	滞納繰越分	134,901	61,135	45.3	173,115	50,819	29.4	138,571	41,253	29.8

※ 平成21年度から各税目において導入（ただし、国民健康保険税は平成20年度から）

### 5 督促状等発送の推移

#### (1) 督促状

(単位：件)

税目	年度	2	3	4
市民税・県民税		3,934	3,750	3,488
固定資産税・都市計画税		5,203	4,778	4,719
軽自動車税		1,687	1,784	1,631
法人市民税		49	69	44
その他		0	0	0
小計		10,873	10,381	9,882
国民健康保険税		5,625	5,300	4,969
総合計		16,498	15,681	14,851

## 6 延滞金収納の推移

(単位：円)

年度 区分	2	3	4
延滞金	10,999,725	24,823,360	32,256,494

## 7 財産差押の推移

差押内容	2				3				4			
	差押 件数 (件)	差押額 (円)	換価 延べ 件数 (件)	換価額 (円)	差押 件数 (件)	差押額 (円)	換価 延べ 件数 (件)	換価額 (円)	差押 件数 (件)	差押額 (円)	換価 延べ 件数 (件)	換価額 (円)
預貯金	77	19,304,924	71	4,544,322	200	20,929,089	178	13,031,804	134	17,450,112	134	16,239,964
給与	19	3,281,258	58	2,436,100	51	10,835,354	105	4,328,539	58	11,019,257	169	8,369,340
国税還付金	2	334,400	0	0	1	277,400	2	78,420	3	771,100	1	50,301
動産	2	5,060,250	1	37,499	3	1,836,850	2	72,500	1	1,250,100	1	30,000
不動産	3	1,898,500	0	0	2	3,784,800	0	0	0	0	0	0
その他債権	1	1,281,600	103	5,358,246	16	3,483,764	98	44,153,690	34	17,231,935	142	9,640,980
出資金	4	1,667,364	0	0	14	9,707,292	3	413,000	1	82,400	9	1,386,300
生命保険	11	3,161,900	2	602,225	49	9,024,570	16	3,668,073	39	10,117,870	17	4,965,459
計	119	35,990,196	235	12,978,392	336	59,879,119	404	65,746,026	270	57,922,774	473	40,682,344

※参加差押を含み、対象税目には個人県民税を含む

※差押件数については、1名で2件以上差押をした件数を含み、延べ件数を表示

※差押額は本税のみ

## 8 インターネット公売の推移

年 度	実施回数 (回)	出品件数 (件)	見積価格 (円)	入札者数 (人)	落札額 (円)
2	4	2	30,000	2	37,499
3	3	2	70,000	4	72,500
4	3	1	30,000	1	30,000

※平成18年度からインターネット公売を実施

## 9 不納欠損処分の推移

税目	年度 区分	2			3			4		
		件数 (件)	金 額 (円)	構成比 (%)	件数 (件)	金 額 (円)	構成比 (%)	件数 (件)	金 額 (円)	構成比 (%)
市 民 税	個 人	75	4,725,754	9.7%	71	4,223,811	8.1%	93	3,147,793	5.5%
	法 人	6	648,300	1.3%	2	100,000	0.2%	5	338,515	0.6%
	計	81	5,374,054	11.1%	73	4,323,811	8.3%	98	3,486,308	6.1%
固定資産税		74	19,850,210	40.9%	74	24,220,398	46.2%	86	27,415,104	48.0%
軽自動車税		51	720,144	1.5%	55	1,111,400	2.1%	58	1,146,900	2.0%
都市計画税		45	3,411,391	7.0%	45	4,894,992	9.3%	55	5,724,536	10.0%
小 計		160	29,355,799	60.5%	202	34,550,601	65.9%	242	37,772,848	66.2%
国民健康 保 険 税		118	19,164,568	39.5%	90	17,852,510	34.1%	96	19,296,917	33.8%
総 合 計		228	48,520,367	100.0%	292	52,403,111	100.0%	338	57,069,765	100.0%

※不納欠損件数については、実人員を表示

## 10 県民税徴収委託金の推移

年度	区分 納税義務者数		配当割額、株式等 譲渡所得割額控除 による還付・充当額 (円)	平成18年度課税 以前の滞納繰越 分の払込金額 (円)	過誤納金に 相当する金額 (円)	合 計 (円)
	人数 (人)	金 額 (円)				
2	22,713	68,139,000	990,165	28,059	2,147,878	71,305,102
3	22,789	68,367,000	1,761,364	45,714	790,965	70,965,043
4	22,721	68,163,000	1,475,121	53,448	1,935,353	71,626,922

## 11 電子申告（eLTAX）利用件数の推移

(単位：件)

年度	区分	利用件数			合 計
		法人市民税	個人住民税 (給与支払報告書)	固定資産税 (償却資産)	
2		1,353	2,802	663	4,818
3		1,493	2,964	759	5,216
4		1,622	3,134	792	5,548

※電子申告（eLTAX）運用開始日：平成21年9月14日

※利用件数は、利用者からeLTAXにより送信された件数であり、審査不受理などの件数を含む