

平成28年度

**事業実績並びに
主要施策成果説明書**

中野市

目 次

< 区 分 >	(頁)
平成28年度 会計別決算状況	(1)
平成28年度 一般会計別決算状況	(2)
一 般 会 計	
1 款 議 会 費	(4)
2 款 総 務 費	(5)
3 款 民 生 費	(27)
4 款 衛 生 費	(49)
5 款 労 働 費	(60)
6 款 農 林 水 産 業 費	(64)
7 款 商 工 費	(78)
8 款 土 木 費	(84)
9 款 消 防 費	(90)
10 款 教 育 費	(92)
11 款 公 債 費	(110)
国民健康保険事業特別会計	(111)
後期高齢者医療事業特別会計	(116)
介護保険事業特別会計	(117)
倭財産区事業特別会計	(132)
永田財産区事業特別会計	(133)
中野財産区事業特別会計	(134)
下水道事業会計	(135)
水道事業会計	(141)

平成28年度 会計別決算状況

(単位 円)

会 計 名	歳入決算額 ①	歳出決算額 ②	差引額 ①-②	備 考	
1 一 般 会 計	22,169,098,853	21,810,642,242	358,456,611	翌年度繰越財源 26,175,000 実質収支額 332,281,611	
特別会計	2 国民健康保険事業 特別会計	5,975,007,352	5,947,212,347	27,795,005	
	3 後期高齢者医療事業 特別会計	461,929,224	456,192,024	5,737,200	
	4 介護保険事業 特別会計	4,193,124,994	4,112,800,989	80,324,005	
	5 倭財産区事業 特別会計	1,778,462	1,545,126	233,336	
	6 永田財産区事業 特別会計	484,195	331,029	153,166	
	7 中野財産区事業 特別会計	2,165,801	1,936,512	229,289	
	(特別会計合計)	10,634,490,028	10,520,018,027	114,472,001	
	企業会計	8 下水道事業会計			
収益的収支		2,825,030,699	2,440,782,551	384,248,148	
資本的収支		773,180,446	1,602,557,677	△ 829,377,231	内部留保資金等で補填
9 水道事業会計					
収益的収支		1,099,924,498	912,509,309	187,415,189	
資本的収支		208,833,060	573,812,479	△ 364,979,419	内部留保資金等で補填

平成28年度 一般会計別決算状況

(歳入)

(単位 円)

歳入科目	予算現額 ①	決算額 ②	比較 ②-①	執行率 ②/①(%)	備考
1 市 税	6,165,800,000	6,223,254,097	57,454,097	100.9	
2 地方譲与税	213,590,000	219,929,000	6,339,000	103.0	
3 利子割交付金	11,000,000	5,023,000	△ 5,977,000	45.7	
4 配当割交付金	20,000,000	15,448,000	△ 4,552,000	77.2	
5 株式等譲渡 所得割交付金	20,000,000	8,997,000	△ 11,003,000	45.0	
6 地方消費税交付金	748,000,000	794,687,000	46,687,000	106.2	
7 ゴルフ場利用税金 交 付 金	8,000,000	7,761,075	△ 238,925	97.0	
8 自動車取得税金 交 付 金	38,000,000	39,241,000	1,241,000	103.3	
9 地方特例交付金	18,000,000	19,359,000	1,359,000	107.6	
10 地方交付税	5,585,119,000	5,691,396,000	106,277,000	101.9	
11 交通安全対策 特別交付金	6,500,000	5,759,000	△ 741,000	88.6	
12 分担金及び負担金	274,217,000	259,827,228	△ 14,389,772	94.8	
13 使用料及び手数料	241,630,000	232,325,347	△ 9,304,653	96.1	
14 国庫支出金	2,387,670,000	2,016,062,754	△ 371,607,246	84.4	
15 県 支 出 金	1,214,950,000	1,080,651,661	△ 134,298,339	88.9	
16 財 産 収 入	272,242,000	281,554,328	9,312,328	103.4	
17 寄 附 金	281,629,000	295,943,378	14,314,378	105.1	
18 繰 入 金	1,612,852,000	947,556,612	△ 665,295,388	58.8	
19 繰 越 金	883,062,000	883,062,943	943	100.0	
20 諸 収 入	883,214,000	784,251,430	△ 98,962,570	88.8	
21 市 債	2,538,309,000	2,357,009,000	△ 181,300,000	92.9	
歳 入 合 計	23,423,784,000	22,169,098,853	△ 1,254,685,147	94.6	

(歳出)

(単位 円)

歳出科目	予算現額 ①	決算額 ②	比較 ①-②	執行率 ②/①(%)	備考
1 議会費	188,065,000	181,265,393	6,799,607	96.4	
2 総務費	4,811,497,000	4,648,716,074	162,780,926	96.6	翌年度繰越額 3,512,000
3 民生費	7,119,977,000	6,566,551,575	553,425,425	92.2	翌年度繰越額 128,268,000
4 衛生費	2,098,562,000	1,914,201,794	184,360,206	91.2	翌年度繰越額 85,000,000
5 労働費	73,635,000	62,246,275	11,388,725	84.5	
6 農林水産業費	1,133,951,000	978,026,903	155,924,097	86.2	翌年度繰越額 22,700,000
7 商工費	794,037,000	673,494,992	120,542,008	84.8	
8 土木費	2,637,856,000	2,386,206,124	251,649,876	90.5	翌年度繰越額 187,000,000
9 消防費	708,629,000	698,178,590	10,450,410	98.5	
10 教育費	1,637,278,000	1,536,695,580	100,582,420	93.9	
11 公債費	2,181,593,000	2,165,058,942	16,534,058	99.2	
12 予備費	38,704,000	0	38,704,000	0.0	
歳出合計	23,423,784,000	21,810,642,242	1,613,141,758	93.1	翌年度繰越額 426,480,000

一 般 会 計
1 款 議 会 費

項 目	事 業 名	事 業 費 (単位 円)	主 要 事 業 の 実 績 及 び 成 果 (事 業 内 容 及 び 成 果)																																																																																																																																																																																																														
(1) 議 会 費																																																																																																																																																																																																																	
1 議 会 費	議 会 運 営 費	10,445,036	<p>◎ 平成28年度における議会の開催状況及び議決件数</p> <p>・議会の開催状況</p> <table border="1"> <thead> <tr> <th>議 会 名</th> <th>会 期</th> <th>会期日数(日)</th> </tr> </thead> <tbody> <tr> <td>平成28年第2回臨時会</td> <td>5月2日</td> <td>1</td> </tr> <tr> <td>平成28年第3回定例会</td> <td>6月3日～6月21日</td> <td>19</td> </tr> <tr> <td>平成28年第4回定例会</td> <td>8月31日～9月21日</td> <td>22</td> </tr> <tr> <td>平成28年第5回定例会</td> <td>11月30日～12月14日</td> <td>15</td> </tr> <tr> <td>平成29年第1回定例会</td> <td>2月28日～3月17日</td> <td>18</td> </tr> </tbody> </table> <p>・議決件数</p> <table border="1"> <thead> <tr> <th rowspan="2">議 案</th> <th rowspan="2">議決件数</th> <th colspan="12">議 決 の 状 況</th> </tr> <tr> <th>可決</th> <th>修正可決</th> <th>否決</th> <th>認 定</th> <th>同 意</th> <th>推 薦</th> <th>適 任</th> <th>選 挙</th> <th>選 任</th> <th>許 可</th> <th>採 択</th> <th>不採択</th> <th>承 認</th> <th>継 続</th> </tr> </thead> <tbody> <tr> <td>条 例</td> <td>28</td> <td>28</td> <td></td> <td></td> <td></td> <td></td> <td></td> <td></td> <td></td> <td></td> <td></td> <td></td> <td></td> <td></td> <td></td> </tr> <tr> <td>予 算</td> <td>30</td> <td>30</td> <td></td> <td></td> <td></td> <td></td> <td></td> <td></td> <td></td> <td></td> <td></td> <td></td> <td></td> <td></td> <td></td> </tr> <tr> <td>決 算</td> <td>10</td> <td></td> <td></td> <td>10</td> <td></td> <td></td> <td></td> <td></td> <td></td> <td></td> <td></td> <td></td> <td></td> <td></td> <td></td> </tr> <tr> <td>事 件 案</td> <td>8</td> <td>8</td> <td></td> <td></td> <td></td> <td></td> <td></td> <td></td> <td></td> <td></td> <td></td> <td></td> <td></td> <td></td> <td></td> </tr> <tr> <td>人 事 案</td> <td>19</td> <td></td> <td></td> <td></td> <td>6</td> <td></td> <td>2</td> <td>5</td> <td>3</td> <td>3</td> <td></td> <td></td> <td></td> <td></td> <td></td> </tr> <tr> <td>意 見 書 案</td> <td>7</td> <td>7</td> <td></td> <td></td> <td></td> <td></td> <td></td> <td></td> <td></td> <td></td> <td></td> <td></td> <td></td> <td></td> <td></td> </tr> <tr> <td>決 議 案</td> <td>4</td> <td>4</td> <td></td> <td></td> <td></td> <td></td> <td></td> <td></td> <td></td> <td></td> <td></td> <td>1</td> <td></td> <td></td> <td></td> </tr> <tr> <td>請 願 書</td> <td>1</td> <td></td> <td></td> <td></td> <td></td> <td></td> <td></td> <td></td> <td></td> <td></td> <td></td> <td></td> <td></td> <td></td> <td></td> </tr> <tr> <td>そ の 他</td> <td>5</td> <td>1</td> <td></td> <td></td> <td></td> <td></td> <td></td> <td></td> <td></td> <td></td> <td></td> <td></td> <td></td> <td>4</td> <td></td> </tr> <tr> <td>合 計</td> <td>112</td> <td>78</td> <td>0</td> <td>0</td> <td>10</td> <td>6</td> <td>0</td> <td>2</td> <td>5</td> <td>3</td> <td>3</td> <td>1</td> <td>0</td> <td>4</td> <td>0</td> </tr> </tbody> </table> <p>◎ 議員の調査研究その他の活動の充実をより一層図るため、政務活動費を交付した。</p> <p>・交付議員数 19 人</p> <p>・交付額 1,182,819 円</p>	議 会 名	会 期	会期日数(日)	平成28年第2回臨時会	5月2日	1	平成28年第3回定例会	6月3日～6月21日	19	平成28年第4回定例会	8月31日～9月21日	22	平成28年第5回定例会	11月30日～12月14日	15	平成29年第1回定例会	2月28日～3月17日	18	議 案	議決件数	議 決 の 状 況												可決	修正可決	否決	認 定	同 意	推 薦	適 任	選 挙	選 任	許 可	採 択	不採択	承 認	継 続	条 例	28	28														予 算	30	30														決 算	10			10												事 件 案	8	8														人 事 案	19				6		2	5	3	3						意 見 書 案	7	7														決 議 案	4	4										1				請 願 書	1															そ の 他	5	1												4		合 計	112	78	0	0	10	6	0	2	5	3	3	1	0	4	0
議 会 名	会 期	会期日数(日)																																																																																																																																																																																																															
平成28年第2回臨時会	5月2日	1																																																																																																																																																																																																															
平成28年第3回定例会	6月3日～6月21日	19																																																																																																																																																																																																															
平成28年第4回定例会	8月31日～9月21日	22																																																																																																																																																																																																															
平成28年第5回定例会	11月30日～12月14日	15																																																																																																																																																																																																															
平成29年第1回定例会	2月28日～3月17日	18																																																																																																																																																																																																															
議 案	議決件数	議 決 の 状 況																																																																																																																																																																																																															
		可決	修正可決	否決	認 定	同 意	推 薦	適 任	選 挙	選 任	許 可	採 択	不採択	承 認	継 続																																																																																																																																																																																																		
条 例	28	28																																																																																																																																																																																																															
予 算	30	30																																																																																																																																																																																																															
決 算	10			10																																																																																																																																																																																																													
事 件 案	8	8																																																																																																																																																																																																															
人 事 案	19				6		2	5	3	3																																																																																																																																																																																																							
意 見 書 案	7	7																																																																																																																																																																																																															
決 議 案	4	4										1																																																																																																																																																																																																					
請 願 書	1																																																																																																																																																																																																																
そ の 他	5	1												4																																																																																																																																																																																																			
合 計	112	78	0	0	10	6	0	2	5	3	3	1	0	4	0																																																																																																																																																																																																		

2款 総務費

項目	事業名	事業費 (単位円)	主要事業の実績及び成果 (事業内容及び成果)																																																																																																																					
(1) 総務管理費																																																																																																																								
1 一般管理費	一般管理事務費	50,504,602	◎ 市政の進展に功績のあった功労者等に表彰状、感謝状等を贈呈した。 ・ 功労・善行表彰関係 功労者 2人 善行者 3人 ・ 特別職感謝状 教育委員 1人 ・ 感謝状関係 4人、1団体																																																																																																																					
	職員研修事業費	3,104,192	◎ 職員の資質向上を図るため、各種研修を実施した。																																																																																																																					
<table border="1"> <thead> <tr> <th>研修内容</th> <th>実施日</th> <th>参加人数(人)</th> <th>実施場所</th> </tr> </thead> <tbody> <tr> <td>新規採用職員研修(前期課程)</td> <td>4月12日～13日</td> <td>19</td> <td>長野県自治会館</td> </tr> <tr> <td>新規採用職員研修会</td> <td>4月20日</td> <td>19</td> <td>31号会議室</td> </tr> <tr> <td>新規採用職員おもてなし向上研修</td> <td>5月28日～6月12日</td> <td>19</td> <td>バラまつり会場</td> </tr> <tr> <td>職員自主研修</td> <td>6月1日～3月31日</td> <td>9</td> <td>第2委員会室他</td> </tr> <tr> <td>中堅行政職員研修</td> <td>6月2日～3日</td> <td>4</td> <td>長野県自治会館</td> </tr> <tr> <td>新規採用職員自主的活動研修</td> <td>6月10日～3月31日</td> <td>19</td> <td>本庁舎他</td> </tr> <tr> <td>税務職員初任者研修</td> <td>6月21日～22日</td> <td>4</td> <td>長野県自治会館</td> </tr> <tr> <td>中堅職員通信研修</td> <td>7月1日～10月31日</td> <td>8</td> <td>第2委員会室他</td> </tr> <tr> <td>公務員倫理と使命</td> <td>7月7日</td> <td>57</td> <td>市民会館41号会議室</td> </tr> <tr> <td>財産管理と契約実務研修</td> <td>7月19日</td> <td>1</td> <td>長野県自治会館</td> </tr> <tr> <td>係長研修</td> <td>7月26日～29日</td> <td>10</td> <td>長野県自治会館</td> </tr> <tr> <td>北信三市主査研修</td> <td>8月3日他2回</td> <td>8</td> <td>飯山市役所他</td> </tr> <tr> <td>人権教育研修</td> <td>8月16日、2月2日</td> <td>293</td> <td>市民会館41号会議室</td> </tr> <tr> <td>接遇能力向上研修</td> <td>8月23日</td> <td>33</td> <td>飯山市役所</td> </tr> <tr> <td>公営企業(経理事務)研修</td> <td>8月30日</td> <td>3</td> <td>長野県自治会館</td> </tr> <tr> <td>人事評価研修</td> <td>8月30日他3回</td> <td>345</td> <td>31号、32号会議室他</td> </tr> <tr> <td>新規採用職員研修(後期課程)</td> <td>9月8日</td> <td>19</td> <td>長野県自治会館</td> </tr> <tr> <td>人事・給与管理事務研修</td> <td>9月21日</td> <td>1</td> <td>長野県自治会館</td> </tr> <tr> <td>一般行政職員研修</td> <td>9月27日～28日</td> <td>8</td> <td>長野県自治会館</td> </tr> <tr> <td>情報発信研修</td> <td>10月8日～9日他2回</td> <td>3</td> <td>神奈川県横浜市</td> </tr> <tr> <td rowspan="2">中堅職員体験研修</td> <td>10月10日～14日</td> <td rowspan="2">4</td> <td rowspan="2">農産物直売所他</td> </tr> <tr> <td>11月8日～14日</td> </tr> <tr> <td>女性職員活躍推進研修</td> <td>11月4日</td> <td>24</td> <td>市民会館42号会議室</td> </tr> <tr> <td>住民税事務研修</td> <td>11月10日</td> <td>3</td> <td>長野県自治会館</td> </tr> <tr> <td>部課長研修</td> <td>11月15日</td> <td>1</td> <td>長野県自治会館</td> </tr> <tr> <td>不当要求等対応研修</td> <td>1月24日</td> <td>66</td> <td>31号、32号会議室</td> </tr> <tr> <td>部課長研修</td> <td>1月31日</td> <td>34</td> <td>31号、32号会議室</td> </tr> <tr> <td>新規採用職員事前研修</td> <td>2月10日</td> <td>27</td> <td>市民会館42号会議室</td> </tr> <tr> <td>北信三市管理者研修</td> <td>2月13日</td> <td>5</td> <td>31号、32号会議室</td> </tr> </tbody> </table>				研修内容	実施日	参加人数(人)	実施場所	新規採用職員研修(前期課程)	4月12日～13日	19	長野県自治会館	新規採用職員研修会	4月20日	19	31号会議室	新規採用職員おもてなし向上研修	5月28日～6月12日	19	バラまつり会場	職員自主研修	6月1日～3月31日	9	第2委員会室他	中堅行政職員研修	6月2日～3日	4	長野県自治会館	新規採用職員自主的活動研修	6月10日～3月31日	19	本庁舎他	税務職員初任者研修	6月21日～22日	4	長野県自治会館	中堅職員通信研修	7月1日～10月31日	8	第2委員会室他	公務員倫理と使命	7月7日	57	市民会館41号会議室	財産管理と契約実務研修	7月19日	1	長野県自治会館	係長研修	7月26日～29日	10	長野県自治会館	北信三市主査研修	8月3日他2回	8	飯山市役所他	人権教育研修	8月16日、2月2日	293	市民会館41号会議室	接遇能力向上研修	8月23日	33	飯山市役所	公営企業(経理事務)研修	8月30日	3	長野県自治会館	人事評価研修	8月30日他3回	345	31号、32号会議室他	新規採用職員研修(後期課程)	9月8日	19	長野県自治会館	人事・給与管理事務研修	9月21日	1	長野県自治会館	一般行政職員研修	9月27日～28日	8	長野県自治会館	情報発信研修	10月8日～9日他2回	3	神奈川県横浜市	中堅職員体験研修	10月10日～14日	4	農産物直売所他	11月8日～14日	女性職員活躍推進研修	11月4日	24	市民会館42号会議室	住民税事務研修	11月10日	3	長野県自治会館	部課長研修	11月15日	1	長野県自治会館	不当要求等対応研修	1月24日	66	31号、32号会議室	部課長研修	1月31日	34	31号、32号会議室	新規採用職員事前研修	2月10日	27	市民会館42号会議室	北信三市管理者研修	2月13日	5	31号、32号会議室
研修内容	実施日	参加人数(人)	実施場所																																																																																																																					
新規採用職員研修(前期課程)	4月12日～13日	19	長野県自治会館																																																																																																																					
新規採用職員研修会	4月20日	19	31号会議室																																																																																																																					
新規採用職員おもてなし向上研修	5月28日～6月12日	19	バラまつり会場																																																																																																																					
職員自主研修	6月1日～3月31日	9	第2委員会室他																																																																																																																					
中堅行政職員研修	6月2日～3日	4	長野県自治会館																																																																																																																					
新規採用職員自主的活動研修	6月10日～3月31日	19	本庁舎他																																																																																																																					
税務職員初任者研修	6月21日～22日	4	長野県自治会館																																																																																																																					
中堅職員通信研修	7月1日～10月31日	8	第2委員会室他																																																																																																																					
公務員倫理と使命	7月7日	57	市民会館41号会議室																																																																																																																					
財産管理と契約実務研修	7月19日	1	長野県自治会館																																																																																																																					
係長研修	7月26日～29日	10	長野県自治会館																																																																																																																					
北信三市主査研修	8月3日他2回	8	飯山市役所他																																																																																																																					
人権教育研修	8月16日、2月2日	293	市民会館41号会議室																																																																																																																					
接遇能力向上研修	8月23日	33	飯山市役所																																																																																																																					
公営企業(経理事務)研修	8月30日	3	長野県自治会館																																																																																																																					
人事評価研修	8月30日他3回	345	31号、32号会議室他																																																																																																																					
新規採用職員研修(後期課程)	9月8日	19	長野県自治会館																																																																																																																					
人事・給与管理事務研修	9月21日	1	長野県自治会館																																																																																																																					
一般行政職員研修	9月27日～28日	8	長野県自治会館																																																																																																																					
情報発信研修	10月8日～9日他2回	3	神奈川県横浜市																																																																																																																					
中堅職員体験研修	10月10日～14日	4	農産物直売所他																																																																																																																					
	11月8日～14日																																																																																																																							
女性職員活躍推進研修	11月4日	24	市民会館42号会議室																																																																																																																					
住民税事務研修	11月10日	3	長野県自治会館																																																																																																																					
部課長研修	11月15日	1	長野県自治会館																																																																																																																					
不当要求等対応研修	1月24日	66	31号、32号会議室																																																																																																																					
部課長研修	1月31日	34	31号、32号会議室																																																																																																																					
新規採用職員事前研修	2月10日	27	市民会館42号会議室																																																																																																																					
北信三市管理者研修	2月13日	5	31号、32号会議室																																																																																																																					
職員福利厚生事業費		15,413,032	◎ 職員の厚生及び健康保持増進を図るため、次の事業を行った。																																																																																																																					
				<table border="1"> <thead> <tr> <th>事業内容</th> <th>実施日</th> <th>人員(人)</th> <th>実施場所</th> </tr> </thead> <tbody> <tr> <td>生活習慣病予防健診</td> <td>7月～1月</td> <td>25</td> <td>長野健康センター</td> </tr> <tr> <td>乳房検診</td> <td>12月14日、15日、1月12日</td> <td>117</td> <td>中野保健センター</td> </tr> <tr> <td>子宮がん検診</td> <td>7月～10月</td> <td>70</td> <td>すざきレディースクリニック、保倉産婦人科医院他</td> </tr> <tr> <td>定期健康診断</td> <td>10月13日、17日、19日</td> <td>213</td> <td>市民会館、豊田文化センター</td> </tr> <tr> <td>人間ドック</td> <td>5月～3月</td> <td>279</td> <td>北信総合病院、市内医療機関他</td> </tr> <tr> <td>インフルエンザ予防接種</td> <td>11月～1月</td> <td>157</td> <td>市内医療機関</td> </tr> <tr> <td>協会けんぽ管掌健康保険 生活習慣病予防健診</td> <td>8月～3月</td> <td>212</td> <td>北信総合病院</td> </tr> </tbody> </table>				事業内容	実施日	人員(人)	実施場所	生活習慣病予防健診	7月～1月	25	長野健康センター	乳房検診	12月14日、15日、1月12日	117	中野保健センター	子宮がん検診	7月～10月	70	すざきレディースクリニック、保倉産婦人科医院他	定期健康診断	10月13日、17日、19日	213	市民会館、豊田文化センター	人間ドック	5月～3月	279	北信総合病院、市内医療機関他	インフルエンザ予防接種	11月～1月	157	市内医療機関	協会けんぽ管掌健康保険 生活習慣病予防健診	8月～3月	212	北信総合病院																																																																																	
事業内容	実施日	人員(人)	実施場所																																																																																																																					
生活習慣病予防健診	7月～1月	25	長野健康センター																																																																																																																					
乳房検診	12月14日、15日、1月12日	117	中野保健センター																																																																																																																					
子宮がん検診	7月～10月	70	すざきレディースクリニック、保倉産婦人科医院他																																																																																																																					
定期健康診断	10月13日、17日、19日	213	市民会館、豊田文化センター																																																																																																																					
人間ドック	5月～3月	279	北信総合病院、市内医療機関他																																																																																																																					
インフルエンザ予防接種	11月～1月	157	市内医療機関																																																																																																																					
協会けんぽ管掌健康保険 生活習慣病予防健診	8月～3月	212	北信総合病院																																																																																																																					

2款 総務費

項目	事業名	事業費 (単位 円)	主要事業の実績及び成果 (事業内容及び成果)																
	<table border="1" data-bbox="337 326 1572 460"> <thead> <tr> <th>事業内容</th> <th>実施日</th> <th>人員(人)</th> <th>実施場所</th> </tr> </thead> <tbody> <tr> <td>作業環境測定</td> <td>8月9日、10日</td> <td>—</td> <td>本庁舎、豊田支所他</td> </tr> <tr> <td>職員健康講座</td> <td>8月16日、2月20日</td> <td>243</td> <td>市民会館41号会議室</td> </tr> <tr> <td>長野県市役所職員体育大会</td> <td>8月20日他</td> <td>124</td> <td>大町市他</td> </tr> </tbody> </table>	事業内容	実施日	人員(人)	実施場所	作業環境測定	8月9日、10日	—	本庁舎、豊田支所他	職員健康講座	8月16日、2月20日	243	市民会館41号会議室	長野県市役所職員体育大会	8月20日他	124	大町市他		<p>◎ 仕事や家庭の「悩み」について、専門カウンセラーとの面談等を通じ、解決・解消を図り、心の健康状態を良好に維持し、総じて職員個人及び家族、また職場全体の心の健康度を向上させることを目的として職員メンタルヘルス相談事業を実施した。</p>
事業内容	実施日	人員(人)	実施場所																
作業環境測定	8月9日、10日	—	本庁舎、豊田支所他																
職員健康講座	8月16日、2月20日	243	市民会館41号会議室																
長野県市役所職員体育大会	8月20日他	124	大町市他																
2 文書費	文書配達事業費	36,455,840	<p>◎ 市外あての文書を郵送により処理した。</p> <ul style="list-style-type: none"> ・年間郵送通数 469,279 通 ・文書郵送料 26,593,544 円 <p>◎ 市内あての文書を委嘱した15人の配達員により宅配した。</p> <ul style="list-style-type: none"> ・年間配達通数 123,099 通 ・文書配達員賃金 9,608,411 円 <p>◎ 小荷物等を単価契約に基づき宅配した。</p> <ul style="list-style-type: none"> ・年間個数 586 個 ・送料 253,885 円 																
3 秘書広報費	広報広聴事業費	13,366,796	<p>◎ 「広報なかの」の発行 市政の動きを市民にお知らせし、理解と協力を得るため毎月1回「広報なかの」を発行した。</p> <ul style="list-style-type: none"> ・発行部数 4月～3月号 15,600 部/月 <p>◎ 「週刊庁内報」の発行 会議、行事等の日程を把握し市政の動きを事前にお知らせするため、議員、区長、報道機関等に配布した。</p> <ul style="list-style-type: none"> ・毎週1回発行 <p>◎ 広報写真掲示 目で見る広報として、市内16か所に広報写真を掲示した。</p> <ul style="list-style-type: none"> ・掲示場所 庁舎、豊田支所、中央公民館、西部公民館、北部公民館、市立図書館、市立博物館、信州中野駅、陣屋・県庁記念館、信州中野郵便局前、ぼんぼこの湯、観光センター、豊田文化センター、永田窓口サービスステーション、もみじ荘、まだらおの湯 <p>◎ 記者懇談会 記者懇談会を開催し、重要施策や事業を発表するとともに、意見等を聴いた。</p> <p>◎ 施設見学 市政への理解と協力を得るため、市の施設見学を実施した。あわせて、アンケートを実施して市民の声を聴いた。</p> <ul style="list-style-type: none"> ・一般募集 2回 38人 ・団体 4回 83人 																

2款 総務費

項目	事業名	事業費 (単位 円)	主要事業の実績及び成果 (事業内容及び成果)
			<p>◎ ケーブルテレビ文字放送 市の事業、行事を市民にお知らせするため、テレビ北信ケーブルビジョンの自主放送チャンネルを利用し情報提供を行った。 ・放送依頼件数 149 件</p> <p>◎ 音声告知放送 市の事業、行事を市民にお知らせするため、音声告知放送を通じて情報提供を行った。 ・音声告知放送依頼件数 377 件</p> <p>◎ 私の提言 市民各層からの声を適確に把握し、市政運営に反映させるため、手紙により提言等をいただいた。 ・手紙 71 通 91 件</p> <p>◎ Facebook 月 1 回発行の広報紙では伝えられない情報をお知らせするため、Facebookを活用し幅広く市内外に対し、情報発信した。 ・配信回数 292 回 ・登録者数 545 人 (3月末)</p> <p>◎ わくわく市民懇談会の実施 協働による魅力ある地域づくりを推進するため、市内の団体等を対象に懇談会を行った。 ・実施回数 3 回</p> <p>◎ 「中野市くらしと防災ガイドブック2017」の発行 市民が安心して快適な生活を送ることができ、生活を楽しんでいただくため、行政に関する様々な基本情報をまとめた「中野市くらしと防災ガイドブック2017」を発行した。 ・印刷部数 17,000 部</p>
4 危機管理費	危機管理事業費	11,142,370	<p>◎ 有事に際して即応できる体制の確立と防災意識の高揚のため防災訓練を実施した。</p> <p>中野市総合防災訓練 ・開催日 8月27日 ・実施対象地区 永田地区(永田小学校グラウンド) ・参加者 350人</p> <p>中野市土砂災害防災訓練 ・開催日 5月21日 ・実施対象地区 中野地区(中野小学校体育館) ・参加者 100人</p> <p>◎ 防災無線をはじめとした防災情報の収集・伝達のための機器等について適正な管理運用に努めた。</p> <p>◎ 中野市地域防災計画により、被災直後の住民の生活を確保するため、備蓄食料等を購入した。 ・アルファ米・缶入りパン・レトルト食品・乳児用粉ミルク</p> <p>◎ 自主防災組織の育成と確保のため、自主防災組織が購入した資機材の購入費用に対し補助を行った。</p>

2款 総務費

項目	事業名	事業費 (単位 円)	主要事業の実績及び成果 (事業内容及び成果)																								
	防災施設維持 整備事業費	455,390,858	<p>◎ 防災及び減災を図るための施設を整備した。</p> <p>多目的防災広場整備</p> <ul style="list-style-type: none"> ・整備工事監理業務委託 4,730,400 円 ・旧中野高校解体撤去工事 145,795,960 円 ・多目的防災広場整備工事 97,200,000 円 <p>防災行政無線（同報系）デジタル化整備</p> <ul style="list-style-type: none"> ・整備工事監理業務委託 16,092,000 円 ・デジタル化整備工事 177,740,000 円 ・中継局用地取得費 246,848 円 																								
5 交通安全 対策費	交通安全 啓発事業費	4,673,127	<p>◎ 安全で快適な交通社会を築くため関係機関・団体等と連携し、市民総ぐるみで交通安全運動を展開した。</p> <p>◎ 交通安全推進事業</p> <ul style="list-style-type: none"> ・年4回の交通安全運動期間中に啓発チラシの全戸配布や交通指導車による市内巡回を実施した。 ・シートベルト着用調査及びチャイルドシート着用啓発を実施した。 ・中高交通安全協会と連携し、啓発を推進した。 <p>◎ 高齢者の地域交通安全塾</p> <p>65歳以上の高齢者を対象に交通安全講習を実施した。</p> <ul style="list-style-type: none"> ・開催回数 30回 ・参加者 600人 <p>◎ 高齢者交通安全実践促進事業 (いきいきなかの交通安全塾)</p> <p>歩行者が自ら体験することにより従来の行動や意識を改め、安全な行動を身につけるため、参加・体験・実践型の交通安全塾を中野自動車学校で開催した。</p> <ul style="list-style-type: none"> ・開催回数 3回 ・受講者 84名 <p>◎ 自転車運転技能講習事業</p> <p>小学生の自転車運転技能講習（初級、上級）を、各小学校において実施した。</p> <p style="text-align: right;">(単位：人)</p> <table border="1" data-bbox="819 1613 1384 1742"> <thead> <tr> <th rowspan="2">受講者数</th> <th colspan="2">講習修了証交付者数</th> </tr> <tr> <th>初級</th> <th>上級</th> </tr> </thead> <tbody> <tr> <td>820</td> <td>399</td> <td>421</td> </tr> </tbody> </table> <p>◎ 交通安全施設整備事業</p> <p>警報機、遮断機のない第4種踏切での交通事故防止のため、音声警報機の改修工事を実施した。</p> <ul style="list-style-type: none"> ・音声警報機改修工事 5か所 1,296,000円 <p>◎ 市内における交通事故の状況</p> <table border="1" data-bbox="819 1966 1572 2095"> <thead> <tr> <th>区分</th> <th>平成28年度</th> <th>平成27年度</th> <th>比較</th> </tr> </thead> <tbody> <tr> <td>件数 (件)</td> <td>126</td> <td>112</td> <td>14</td> </tr> <tr> <td>死者 (人)</td> <td>3</td> <td>2</td> <td>1</td> </tr> <tr> <td>傷者 (人)</td> <td>145</td> <td>131</td> <td>14</td> </tr> </tbody> </table>	受講者数	講習修了証交付者数		初級	上級	820	399	421	区分	平成28年度	平成27年度	比較	件数 (件)	126	112	14	死者 (人)	3	2	1	傷者 (人)	145	131	14
受講者数	講習修了証交付者数																										
	初級	上級																									
820	399	421																									
区分	平成28年度	平成27年度	比較																								
件数 (件)	126	112	14																								
死者 (人)	3	2	1																								
傷者 (人)	145	131	14																								

2款 総務費

項目	事業名	事業費 (単位 円)	主要事業の実績及び成果 (事業内容及び成果)																										
	県民交通災害共済事業費	2,099,510	<p>◎ 万一の交通事故に備えて交通災害共済の加入促進に努めるとともに、児童・生徒等の掛金を全額負担した。</p> <p>加入状況</p> <table border="1"> <thead> <tr> <th>区分</th> <th>加入者数(人)</th> <th>会費(円)</th> <th>加入率(%)</th> </tr> </thead> <tbody> <tr> <td>一般</td> <td>20,042</td> <td>8,016,800</td> <td>56.0</td> </tr> <tr> <td>中学生以下</td> <td>6,327 (市負担)</td> <td>632,700</td> <td>100.0</td> </tr> <tr> <td>身障者等</td> <td>1,818 (市負担)</td> <td>727,200</td> <td>100.0</td> </tr> <tr> <td>計</td> <td>28,187</td> <td>9,376,700</td> <td>64.2</td> </tr> </tbody> </table> <p>平成28年1月1日現在の人口(43,906人)を基準</p> <p>見舞金支払状況</p> <table border="1"> <thead> <tr> <th>件数(件)</th> <th>見舞金額(円)</th> <th>備考</th> </tr> </thead> <tbody> <tr> <td>98</td> <td>7,442,500</td> <td>(内死亡)3人</td> </tr> </tbody> </table> <p>・交通災害共済加入募集手数料 404,660 円 ・児童・生徒等加入負担金 632,700 円</p>	区分	加入者数(人)	会費(円)	加入率(%)	一般	20,042	8,016,800	56.0	中学生以下	6,327 (市負担)	632,700	100.0	身障者等	1,818 (市負担)	727,200	100.0	計	28,187	9,376,700	64.2	件数(件)	見舞金額(円)	備考	98	7,442,500	(内死亡)3人
区分	加入者数(人)	会費(円)	加入率(%)																										
一般	20,042	8,016,800	56.0																										
中学生以下	6,327 (市負担)	632,700	100.0																										
身障者等	1,818 (市負担)	727,200	100.0																										
計	28,187	9,376,700	64.2																										
件数(件)	見舞金額(円)	備考																											
98	7,442,500	(内死亡)3人																											
6 諸 費	防犯事業費	17,260,614	<p>◎ 防犯灯の整備に要する経費の軽減を図るため、事業費の一部を補助した。</p> <p>・防犯灯整備事業 740 灯 15,790,614 円</p> <p>◎ 自主防犯の精神を高揚し、犯罪のない明るく住みよい地域を築くため、市防犯協会へ補助した。 1,420,000 円</p>																										
	消費生活対策事業費	3,774,526	<p>◎ 省資源化及び消費者被害の防止を図るための啓発を実施するとともに、消費生活窓口相談を実施し、消費者の保護を図った。</p> <p>・消費者の救済・苦情相談 95 件 ・高齢者消費者被害防止塾 25 回 474 人 ・消費生活講演会の開催 1 回 170 人 ・被害防止チラシの全戸配布</p> <p>◎ 食材の安全性を確認し、安心して食するため、市民が自ら食するために栽培した食材及び学校・保育所の給食食材に係る放射性物質の検査を実施した。 180 件</p>																										
	自治会振興事業費	38,221,046	<p>◎ 多様化する行政事務を円滑に推進するため、市と市民を結ぶ連絡事務等について区長に委託し、市民へのきめ細かな行政サービスに努めた。</p> <p>・区長事務委託料 23,238,450 円 ・市区長会理事会補助金 251,000 円 ・市区長会給付事業補助金 139,000 円</p> <p>◎ 公会堂建設事業補助 会議、集会等に必要な施設を建設する事業等に要する経費に対し、補助金を交付した。 ・実施地区 4 地区(片塩、竹原、金井、南間長瀬)</p>																										
7 財政管理費	財政管理事業費	21,858,475	<p>◎ 適切な予算編成及び執行を図り、財政の健全化及び円滑な管理運営に努めた。</p>																										

2款 総務費

項目	事業名	事業費 (単位円)	主要事業の実績及び成果 (事業内容及び成果)																																																																																																																											
	普通交付税 一部事務組合等 構成市町村配分金	56,484,000	◎ 地方交付税（普通交付税）算入に係る事業費補正分等を関係市町等に配分した。 ・北信保健衛生施設組合分（ごみ処理施設等） 48,268,000円 ・北信広域連合分（老人福祉施設） 7,398,000円 ・岳南広域消防組合分（消防防災施設） 818,000円																																																																																																																											
8 財産管理費	財産管理事業費	79,798,066	◎ 市庁舎等施設の保守点検及び適正な維持管理に努めるとともに、市有財産の保持に努めた。 ・全国市有物件損害共済基金分担金（建物）																																																																																																																											
		<table border="1"> <thead> <tr> <th colspan="2">区分</th> <th>加入面積(m²)</th> <th>共済責任額(万円)</th> <th>共済基金分担金(円)</th> </tr> </thead> <tbody> <tr> <td rowspan="2">庁舎</td> <td>本庁舎等(8件)</td> <td>10,147</td> <td>244,622</td> <td>314,752</td> </tr> <tr> <td>消防</td> <td>コミュニティ消防センター(13件)</td> <td>1,216</td> <td>18,680</td> <td>57,390</td> </tr> <tr> <td colspan="2">市民会館(1件)</td> <td>3,292</td> <td>19,631</td> <td>11,991</td> </tr> <tr> <td rowspan="3">学校</td> <td>小学校(11件)</td> <td>53,486</td> <td>1,148,107</td> <td>548,498</td> </tr> <tr> <td>中学校(4件)</td> <td>35,574</td> <td>950,060</td> <td>544,044</td> </tr> <tr> <td>学校給食センター(3件)</td> <td>3,882</td> <td>134,452</td> <td>149,239</td> </tr> <tr> <td rowspan="7">社会教育施設</td> <td>体育館等(11件)</td> <td>9,424</td> <td>182,117</td> <td>218,710</td> </tr> <tr> <td>図書館(1件)</td> <td>2,699</td> <td>95,039</td> <td>29,458</td> </tr> <tr> <td>公民館(4件)</td> <td>7,198</td> <td>193,167</td> <td>97,183</td> </tr> <tr> <td>民俗資料倉庫(1件)</td> <td>439</td> <td>6,400</td> <td>19,776</td> </tr> <tr> <td>中山晋平記念館(1件)</td> <td>603</td> <td>24,546</td> <td>13,712</td> </tr> <tr> <td>高野辰之記念館(1件)</td> <td>789</td> <td>33,205</td> <td>14,676</td> </tr> <tr> <td>旧山田邸(1件)</td> <td>993</td> <td>12,403</td> <td>38,321</td> </tr> <tr> <td rowspan="2">財産</td> <td>公営住宅(2件)</td> <td>1,237</td> <td>17,236</td> <td>36,454</td> </tr> <tr> <td>農林施設(6件)</td> <td>2,084</td> <td>25,353</td> <td>51,728</td> </tr> <tr> <td rowspan="10">普通財産</td> <td>公園(35件)</td> <td>9,524</td> <td>306,416</td> <td>473,309</td> </tr> <tr> <td rowspan="2">社会福祉施設</td> <td>保育園等(14件)</td> <td>14,182</td> <td>334,737</td> <td>419,331</td> </tr> <tr> <td>その他(21件)</td> <td>9,360</td> <td>194,831</td> <td>258,406</td> </tr> <tr> <td>保健施設(3件)</td> <td>1,353</td> <td>23,724</td> <td>21,138</td> </tr> <tr> <td>勤労者福祉施設(3件)</td> <td>2,377</td> <td>28,562</td> <td>23,138</td> </tr> <tr> <td>環境衛生施設(1件)</td> <td>47</td> <td>1,475</td> <td>4,556</td> </tr> <tr> <td>社会就労センター(2件)</td> <td>1,486</td> <td>33,871</td> <td>21,771</td> </tr> <tr> <td>情報センター(1件)</td> <td>553</td> <td>32,268</td> <td>49,472</td> </tr> <tr> <td>その他(29件)</td> <td>7,944</td> <td>209,070</td> <td>216,541</td> </tr> <tr> <td rowspan="2">普通財産</td> <td>公務員住宅(7件)</td> <td>1,514</td> <td>48,037</td> <td>68,343</td> </tr> <tr> <td>その他(2件)</td> <td>457</td> <td>10,442</td> <td>12,608</td> </tr> <tr> <td colspan="2">合計</td> <td>181,860</td> <td>4,328,451</td> <td>3,714,545</td> </tr> </tbody> </table>		区分		加入面積(m ²)	共済責任額(万円)	共済基金分担金(円)	庁舎	本庁舎等(8件)	10,147	244,622	314,752	消防	コミュニティ消防センター(13件)	1,216	18,680	57,390	市民会館(1件)		3,292	19,631	11,991	学校	小学校(11件)	53,486	1,148,107	548,498	中学校(4件)	35,574	950,060	544,044	学校給食センター(3件)	3,882	134,452	149,239	社会教育施設	体育館等(11件)	9,424	182,117	218,710	図書館(1件)	2,699	95,039	29,458	公民館(4件)	7,198	193,167	97,183	民俗資料倉庫(1件)	439	6,400	19,776	中山晋平記念館(1件)	603	24,546	13,712	高野辰之記念館(1件)	789	33,205	14,676	旧山田邸(1件)	993	12,403	38,321	財産	公営住宅(2件)	1,237	17,236	36,454	農林施設(6件)	2,084	25,353	51,728	普通財産	公園(35件)	9,524	306,416	473,309	社会福祉施設	保育園等(14件)	14,182	334,737	419,331	その他(21件)	9,360	194,831	258,406	保健施設(3件)	1,353	23,724	21,138	勤労者福祉施設(3件)	2,377	28,562	23,138	環境衛生施設(1件)	47	1,475	4,556	社会就労センター(2件)	1,486	33,871	21,771	情報センター(1件)	553	32,268	49,472	その他(29件)	7,944	209,070	216,541	普通財産	公務員住宅(7件)	1,514	48,037	68,343	その他(2件)	457	10,442	12,608	合計		181,860	4,328,451	3,714,545
区分		加入面積(m ²)	共済責任額(万円)	共済基金分担金(円)																																																																																																																										
庁舎	本庁舎等(8件)	10,147	244,622	314,752																																																																																																																										
	消防	コミュニティ消防センター(13件)	1,216	18,680	57,390																																																																																																																									
市民会館(1件)		3,292	19,631	11,991																																																																																																																										
学校	小学校(11件)	53,486	1,148,107	548,498																																																																																																																										
	中学校(4件)	35,574	950,060	544,044																																																																																																																										
	学校給食センター(3件)	3,882	134,452	149,239																																																																																																																										
社会教育施設	体育館等(11件)	9,424	182,117	218,710																																																																																																																										
	図書館(1件)	2,699	95,039	29,458																																																																																																																										
	公民館(4件)	7,198	193,167	97,183																																																																																																																										
	民俗資料倉庫(1件)	439	6,400	19,776																																																																																																																										
	中山晋平記念館(1件)	603	24,546	13,712																																																																																																																										
	高野辰之記念館(1件)	789	33,205	14,676																																																																																																																										
	旧山田邸(1件)	993	12,403	38,321																																																																																																																										
財産	公営住宅(2件)	1,237	17,236	36,454																																																																																																																										
	農林施設(6件)	2,084	25,353	51,728																																																																																																																										
普通財産	公園(35件)	9,524	306,416	473,309																																																																																																																										
	社会福祉施設	保育園等(14件)	14,182	334,737	419,331																																																																																																																									
		その他(21件)	9,360	194,831	258,406																																																																																																																									
	保健施設(3件)	1,353	23,724	21,138																																																																																																																										
	勤労者福祉施設(3件)	2,377	28,562	23,138																																																																																																																										
	環境衛生施設(1件)	47	1,475	4,556																																																																																																																										
	社会就労センター(2件)	1,486	33,871	21,771																																																																																																																										
	情報センター(1件)	553	32,268	49,472																																																																																																																										
	その他(29件)	7,944	209,070	216,541																																																																																																																										
	普通財産	公務員住宅(7件)	1,514	48,037	68,343																																																																																																																									
その他(2件)		457	10,442	12,608																																																																																																																										
合計		181,860	4,328,451	3,714,545																																																																																																																										
		◎ 全国市長会市民総合賠償補償保険料 市の主催する社会体育、社会教育、社会福祉活動等に参加中の市民が身体に障害等を被った場合の補償対策として、全国市長会市民総合賠償補償保険に加入した。 ・全国市長会市民総合賠償補償保険料 923,657円 《契約内容》 (1)賠償保険 ・身体賠償：1名につき2億円、1事故につき20億円 ・財物賠償：1事故につき2,000万円 (2)補償保険 ・死亡保険：1口100万円を5口(500万円) ・後遺障害保険：死亡保険金の3%から100% ・入院補償：2万円から30万円 ・通院補償：5,000円から12万円																																																																																																																												

2款 総務費

項目	事業名	事業費 (単位 円)	主要事業の実績及び成果 (事業内容及び成果)																																														
			<p>◎ 土地借上料</p> <table border="1"> <thead> <tr> <th></th> <th>使用料 (円)</th> </tr> </thead> <tbody> <tr> <td>北信森林管理署官舎他</td> <td>2,844,905</td> </tr> <tr> <td>排水管及び溜桝敷地</td> <td>93,783</td> </tr> <tr> <td>駐車場</td> <td>3,797,020</td> </tr> <tr> <td>合計</td> <td>6,735,708</td> </tr> </tbody> </table> <p>◎ 本庁舎等施設営繕工事 ・ 三好町駐車場舗装工事 678,240 円</p> <p>◎ 登記・入札事務 ・ 登記の状況 件数 210 件 筆数 180 筆 ・ 入札の状況 (工事のみ) 入札件数 (一般、指名、随契) 130 件 平均落札率 96.02 % 契約額 2,449,179 千円</p>		使用料 (円)	北信森林管理署官舎他	2,844,905	排水管及び溜桝敷地	93,783	駐車場	3,797,020	合計	6,735,708																																				
	使用料 (円)																																																
北信森林管理署官舎他	2,844,905																																																
排水管及び溜桝敷地	93,783																																																
駐車場	3,797,020																																																
合計	6,735,708																																																
	車両管理事業費	40,185,706	<p>◎ 公用車両等の適正な管理・運営及び市有財産の保持に努めた。 ・ 公用車保有台数(一般会計分) (平成29年3月31日現在)</p> <p>バス 11 台 特殊車 107 台 乗用・貨物車 98 台 バイク 2 台</p> <p>・ 全国市有物件損害共済基金分担金 (車両)</p> <table border="1"> <thead> <tr> <th rowspan="2">区分</th> <th rowspan="2">車両</th> <th colspan="2">損害賠償額</th> <th rowspan="2">計</th> </tr> <tr> <th>対物</th> <th>対人</th> </tr> </thead> <tbody> <tr> <td rowspan="2">自動車</td> <td>責任額(万円)</td> <td>24,894</td> <td>無制限</td> <td>無制限</td> <td>—</td> </tr> <tr> <td>分担金(円)</td> <td>1,499,268</td> <td>947,088</td> <td>601,906</td> <td>3,048,262</td> </tr> <tr> <td rowspan="2">バイク</td> <td>責任額(万円)</td> <td>6</td> <td>400</td> <td>無制限</td> <td>—</td> </tr> <tr> <td>分担金(円)</td> <td>580</td> <td>904</td> <td>1,240</td> <td>2,724</td> </tr> <tr> <td rowspan="2">除雪機</td> <td>責任額(万円)</td> <td>2,238</td> <td>無制限</td> <td>無制限</td> <td>—</td> </tr> <tr> <td>分担金(円)</td> <td>188,709</td> <td>154,820</td> <td>149,350</td> <td>492,879</td> </tr> <tr> <td colspan="2">分担金合計 (円)</td> <td>1,688,557</td> <td>1,102,812</td> <td>752,496</td> <td>3,543,865</td> </tr> </tbody> </table>	区分	車両	損害賠償額		計	対物	対人	自動車	責任額(万円)	24,894	無制限	無制限	—	分担金(円)	1,499,268	947,088	601,906	3,048,262	バイク	責任額(万円)	6	400	無制限	—	分担金(円)	580	904	1,240	2,724	除雪機	責任額(万円)	2,238	無制限	無制限	—	分担金(円)	188,709	154,820	149,350	492,879	分担金合計 (円)		1,688,557	1,102,812	752,496	3,543,865
区分	車両	損害賠償額				計																																											
		対物	対人																																														
自動車	責任額(万円)	24,894	無制限	無制限	—																																												
	分担金(円)	1,499,268	947,088	601,906	3,048,262																																												
バイク	責任額(万円)	6	400	無制限	—																																												
	分担金(円)	580	904	1,240	2,724																																												
除雪機	責任額(万円)	2,238	無制限	無制限	—																																												
	分担金(円)	188,709	154,820	149,350	492,879																																												
分担金合計 (円)		1,688,557	1,102,812	752,496	3,543,865																																												
	新庁舎整備事業費	433,813,640	<p>◎ 新庁舎の実施設計業務を行い、建設工事に着手した。 ・ 新庁舎建設整備実施設計業務及び建設工事 397,742,000 円 ・ 新庁舎建設整備工事監理等業務委託料 30,888,000 円</p> <p>◎ 庁舎用地として隣接地を取得した。 ・ 用地取得面積 100.10 m² ・ 用地取得費 4,684,680 円</p>																																														
9 会計管理費	会計管理事務費	3,874,002	◎ 歳計現金、基金等財産の安全で有利な運用、保管をし、正確かつ円滑な出納事務を行った。																																														
10 政策費	政策推進事業費	271,669,590	◎ 市行政の基本的施策の企画、諸計画の総合調整を行った。																																														

2款 総務費

項目	事業名	事業費 (単位 円)	主要事業の実績及び成果 (事業内容及び成果)												
			<p>◎ より効率的な行政の推進を図るため、第3次中野市行政改革集中改革プランの改訂・目標設定等及び中野市公共施設等総合管理計画の策定を行った。</p> <ul style="list-style-type: none"> ・中野市行政改革推進本部会議の開催 2回 ・中野市行政改革推進委員会の開催 2回 <p>◎ 公の施設の管理運営に民間の能力を活用しつつ、住民サービス向上や管理の効率化等を図ることを目的に、指定管理者制度の運用を図った。</p> <ul style="list-style-type: none"> ・中野市指定管理者選定委員会の開催 2回 ・指定管理者制度導入済みの施設 45施設 <p>◎ 各種施策や行政事務についての市民ニーズの把握と行政課題の抽出を目的とした市民満足度調査を実施した。</p> <ul style="list-style-type: none"> ・行政サービス全般に対する市民満足度 68.9% ・市民満足度調査業務委託料 447,120円 <p>◎ ふるさと振興基金積立金 基金の運用を図るとともに、ふるさと寄附金及び運用により生じた益金等を積立てた。 (単位:円)</p> <table border="1" data-bbox="819 971 1572 1067"> <thead> <tr> <th>平成27年度末 現在高</th> <th>本年度積立額</th> <th>本年度取崩額</th> <th>平成28年度末 現在高</th> </tr> </thead> <tbody> <tr> <td>91,361,000</td> <td>271,091,000</td> <td>197,635,000</td> <td>164,817,000</td> </tr> </tbody> </table>	平成27年度末 現在高	本年度積立額	本年度取崩額	平成28年度末 現在高	91,361,000	271,091,000	197,635,000	164,817,000				
平成27年度末 現在高	本年度積立額	本年度取崩額	平成28年度末 現在高												
91,361,000	271,091,000	197,635,000	164,817,000												
	公共交通対策事業	68,714,347	<p>◎ 路線バス運行費を補助し、生活路線の運行維持を図るとともに利用促進に努めた。</p> <ul style="list-style-type: none"> ・菅・角間線(廃止路線代替バス) 5,730,000円 ・合庁線(廃止路線代替バス) 7,198,000円 ・上林線 197,000円 ・須賀川線 1,005,000円 ・永田線 5,583,000円 ・中野木島線 8,409,000円 <p>◎ JR 駅業務委託料(替佐駅) 2,912,700円</p> <p>◎ 公共交通を維持確保するため、お出かけタクシー、ふれあいバス等を運行し、利用促進を図った。</p> <ul style="list-style-type: none"> ・中野市地域公共交通対策協議会負担金 14,598,116円 <p>◎ 長野電鉄長野線の安全で持続的な運行を確保し、利用促進を図った。</p> <ul style="list-style-type: none"> ・地域連携長野電鉄長野線沿線活性化協議会の開催 1回 ・地域鉄道安全性向上事業補助金 22,194,000円 												
	地域活性化推進事業費	8,470,700	<p>◎ まちづくりに興味関心のある若者(高校生～40代)が、自身で考え、行動することを目標に活動した。</p> <ul style="list-style-type: none"> ・魅力あるまちづくり若者会議の開催 11回 <p>◎ 地域のコミュニティ事業に対し経費の一部を助成した。 <コミュニティ助成事業助成金></p> <table border="1" data-bbox="819 2001 1572 2130"> <thead> <tr> <th>地区名</th> <th>整備品目名</th> <th>助成金額(円)</th> </tr> </thead> <tbody> <tr> <td>毛野川区</td> <td>お祭り道具</td> <td>2,000,000</td> </tr> <tr> <td>栗和田区</td> <td>お祭り道具、公民館設備</td> <td>2,400,000</td> </tr> <tr> <td>碓自治会</td> <td>お祭り道具、公民館設備</td> <td>2,200,000</td> </tr> </tbody> </table>	地区名	整備品目名	助成金額(円)	毛野川区	お祭り道具	2,000,000	栗和田区	お祭り道具、公民館設備	2,400,000	碓自治会	お祭り道具、公民館設備	2,200,000
地区名	整備品目名	助成金額(円)													
毛野川区	お祭り道具	2,000,000													
栗和田区	お祭り道具、公民館設備	2,400,000													
碓自治会	お祭り道具、公民館設備	2,200,000													

2款 総務費

項目	事業名	事業費 (単位 円)	主要事業の実績及び成果 (事業内容及び成果)
			◎ 協働による地域づくりに取り組む団体を支援するため、地域力を向上させる活動に対し経費の一部を助成した。 <中野のチカラ応援交付金> 9 団体 1,164,000 円
	北信広域 連合負担金	23,067,000	◎ 北信広域連合との連絡調整を図るとともに、広域行政推進のため、運営経費の一部を負担した。
	地方創生推進 事業費	540,150	◎ 中野市まち・ひと・しごと創生総合戦略を計画的に推進した。 ・中野市総合戦略会議の開催 1 回 ・先進地視察 11月8日 十日町市ほか
11 地域活性化 推進費	豊田地域活性化 推進事業費	3,419,685	◎ 豊田地域における地域おこしや移住希望者への支援活動を行うため、都市住民を地域おこし協力隊員として受け入れ、支援等を行った。
12 情報政策費	情報政策推進 事業費	82,424,634	◎ グループウェアシステム・施設予約システム・機器等の運用管理を行うとともに、市民に対する情報提供の推進を図った。 ・施設予約システム利用実績 13,697件 ・オープンデータとして住民基本台帳人口、公共施設の位置情報、広報なかのを掲載した。 ・内部情報システム機器等の運用管理を行った。 (シンククライアント化、パソコン200台更新) ・平成27年3月に導入した複合機18台(本庁、支所、保健センター)の運用管理を行った。 ・平成28年6月に複合機3台(中央・北部・西部公民館)を導入した。 ◎ LGWAN、ながの電子申請サービスの運用を図った。 ・ながの電子申請サービス利用実績 429 件
	基幹系電算 管理事業費	127,216,663	◎ 基幹系電算システムの維持・管理を行うことで、安定した市民サービスの提供を図った。 ◎ 社会保障・税番号制度(マイナンバー)対応システム整備(総合運用テスト)を行った。 8,184,005 円 ◎ 市民サービス向上の一環として、共同利用型コンビニ交付システムを構築し、平成29年1月10日から運用を開始した。 15,876,000 円 ◎ 統合型地理情報システムに搭載する共用空間データ修正業務を行った。 43,761,600 円
	地域情報基盤 管理事業費	48,398,304	◎ 情報基盤・Jアラート等の維持管理を行うとともに、市民へ音声告知放送サービスの提供を行った。 ◎ 防災行政無線の放送内容、防災・災害に関する情報、市からのお知らせをメールで受け取れる「中野市すぐメール」の運用管理を行った。 ・登録件数 1,752件(平成29年3月31日現在)

2款 総務費

項目	事業名	事業費 (単位 円)	主要事業の実績及び成果 (事業内容及び成果)								
			<ul style="list-style-type: none"> ◎ 情報ネットワーク設備等を構築し、業務継続性の確保に向けて、情報通信基盤設備の更新のための詳細設計を行った。 8,424,000 円 								
	情報政策推進事業 (繰越明許)	30,827,223	<ul style="list-style-type: none"> ◎ 総務省が示す「自治体情報システム強靱性向上モデル」に基づき、セキュリティ強化対策を行った。 <ul style="list-style-type: none"> ・二要素認証システム（ICカード認証）の導入 ・L G W A N とインターネットの分離 								
13 情報通信施設費	情報通信施設費	7,297,058	<ul style="list-style-type: none"> ◎ C A T V 事業の適切な運営を図るため、管理業務を行った。 <ul style="list-style-type: none"> ・放送番組審議会の開催 1 回 ・S T B 設置業務委託料 1 台 3,240 円 ◎ 情報通信施設整備基金 運用により生じた益金を情報通信施設の整備及び健全な施設運営を図るため積立てた。 (単位:円) <table border="1"> <thead> <tr> <th>平成27年度末 現在高</th> <th>本年度積立額</th> <th>本年度取崩額</th> <th>平成28年度末 現在高</th> </tr> </thead> <tbody> <tr> <td>6,163,556</td> <td>7,642</td> <td>0</td> <td>6,171,198</td> </tr> </tbody> </table>	平成27年度末 現在高	本年度積立額	本年度取崩額	平成28年度末 現在高	6,163,556	7,642	0	6,171,198
平成27年度末 現在高	本年度積立額	本年度取崩額	平成28年度末 現在高								
6,163,556	7,642	0	6,171,198								
	情報通信施設管理事業費	10,951,779	<ul style="list-style-type: none"> ◎ 豊田情報センターの運営に必要な施設の維持管理を行った。 <ul style="list-style-type: none"> ・情報ネットワークシステム保守管理業務委託料 4,795,200 円 ◎ 住宅新築等により支障となった有線柱及びケーブルの移設等を行った。 <ul style="list-style-type: none"> ・有線柱及びケーブル移設等工事費 2,918,127 円 								
	番組制作事業費	14,271,038	<ul style="list-style-type: none"> ◎ 加入件数（平成29年3月31日現在） <ul style="list-style-type: none"> ・有線テレビ 1,189 件（加入総世帯） ・有料放送（グリーンチャンネル） 4 件 ・デジタル多チャンネル（S T B 設置） 437 件 ※有料放送及びデジタル多チャンネル数は、有線テレビ加入件数の内数。 ◎ 行政情報や地域行事等を伝える自主放送番組の制作を行い、市民に提供した。 <ul style="list-style-type: none"> ・番組制作等業務委託料 8,516,448 円 ◎ テレビ放送の同時再放送 <ul style="list-style-type: none"> ・デジタル放送 <ul style="list-style-type: none"> 地上デジタル放送（6チャンネル）、B S デジタル放送（9チャンネル）、C S デジタル放送（19チャンネル）について同時再放送を行った。 デジタルヘッドエンド使用料 2,008,800 円 ・デジアナ変換放送 <ul style="list-style-type: none"> B S デジタル放送（7チャンネル）、C S デジタル放送（11チャンネル）についてアナログ放送に変換し、同時再放送を行った。 デジアナ放送ヘッドエンド使用料 3,464,910 円 								

2款 総務費

項目	事業名	事業費 (単位 円)	主要事業の実績及び成果 (事業内容及び成果)																													
14 文化振興費	文化芸術振興事業	13,349,438	<p>◎ 市民が多様な文化芸術に接し、心豊かな人間性を育み、潤いのある地域社会を創造するため、市民の文化芸術活動の振興を図るとともに、郷土出身の芸術家等の業績の継承に努めた。</p> <ul style="list-style-type: none"> 第53回中山晋平記念音楽賞作曲募集及び入選曲発表会の開催 1,599,440 円 募集期間 6月1日～9月15日 発表会 平成29年1月28日(土) 会場 市民会館ホール 来場者 800人 <応募状況等> <table border="1" data-bbox="870 649 1572 842"> <thead> <tr> <th rowspan="2"></th> <th colspan="2">平成28年度</th> <th colspan="2">参考</th> </tr> <tr> <th></th> <th>内市内</th> <th>平成27年度</th> <th>平成26年度</th> </tr> </thead> <tbody> <tr> <td>応募曲数</td> <td>261</td> <td>(192)</td> <td>244</td> <td>282</td> </tr> <tr> <td>優秀賞入選曲数</td> <td>8</td> <td>(2)</td> <td>7</td> <td>9</td> </tr> <tr> <td>佳作入選曲数</td> <td>9</td> <td>(2)</td> <td>10</td> <td>12</td> </tr> <tr> <td>特別賞入選曲数</td> <td>6</td> <td>(6)</td> <td>5</td> <td>—</td> </tr> </tbody> </table> <p>※平成27年度から特別賞を新設。</p> <ul style="list-style-type: none"> 晋平・辰之メモリアル事業 「めざましクラシックス2016in信州なかの」の開催 3,000,000 円 実施日 5月28日(土) 会場 市民会館ホール 来場者 580人 2016中野市民音楽祭の開催 26,460 円 実施日 8月27日(土) 会場 市民会館ホール 参加団体 25団体 来場者 1,020人 ～童謡・唱歌のふるさと～信州なかの音楽祭2016 5,563,000 円 実施日 10月29日(土)・30日(日) 会場 市民会館、市民会館駐車場特設ステージ、中山晋平記念館、高野辰之記念館、北信総合病院さくらホール 来場者 3,030人 音楽講習会の開催 100,000 円 合唱講習会 実施日 6月25日(土) 会場 豊田文化センター 参加者数 75人 創作講習会 実施日 12月11日(日) 会場 勤労青少年ホーム 参加者数 8人 音楽親善大使イベント出演業務 2回 808,000 円 SBCラジオ65周年記念特別番組出演 ～童謡・唱歌のふるさと～信州なかの音楽祭2016出演 団体育成補助金(市音楽団体連盟補助金) 28,000 円 ときめき手づくりコンサート補助金 5団体 245,920 円 文化芸術事業補助金 5団体 225,000 円 美術品の購入 2点 400,000 円 第35回礪砥展市長賞「歩む」 阿部 弘 作(ミクストメディア) 「うさぎ」 原田 治展 作(彫刻) 美術品の企画・展示 195,182 円 		平成28年度		参考			内市内	平成27年度	平成26年度	応募曲数	261	(192)	244	282	優秀賞入選曲数	8	(2)	7	9	佳作入選曲数	9	(2)	10	12	特別賞入選曲数	6	(6)	5	—
	平成28年度		参考																													
		内市内	平成27年度	平成26年度																												
応募曲数	261	(192)	244	282																												
優秀賞入選曲数	8	(2)	7	9																												
佳作入選曲数	9	(2)	10	12																												
特別賞入選曲数	6	(6)	5	—																												

2款 総務費

項目	事業名	事業費 (単位 円)	主要事業の実績及び成果 (事業内容及び成果)
・企画展示開催状況			
	展示名	会場	開催期間
	開館日数 (日)	入館者数 (人)	1日当たり 入館者数(人)
	市收藏美術作品展 —三沢忠・土屋貢洋画展—	一本木公園展示館	4月22日(金)～5月22日(日)
	第35回 礪珉展	一本木公園展示館	10月20日(木)～11月6日(日)
	市收藏銅石版画作品展	銅石版画ミュージアム	6月25日(土)～9月25日(日)
	「ふるさとの記憶」 西沢今朝夷水彩画展	市立博物館展示室	平成27年11月23日(月)～平成28年6月22日(水)
			6月25日(土)～11月23日(水)
		合計	450
			5,217
			11.59
			・文化芸術振興基金 文化芸術の振興を目的とする事業の財源に充てるため、 基金を積立てた。(単位：円)
			平成27年度末
			本年度積立額
			本年度取崩額
			平成28年度末 現在高
			20,122,000
			80,000
			0
			20,202,000
15	中山晋平 記念館費	7,040,792	◎ 中山晋平記念館の施設及び設備の管理を行った。
	中山晋平記念館 管理事業費		
	中山晋平記念館 運営事業費	6,302,889	◎ 中山晋平に関する資料を展示し、中山晋平の人と業績を広く 紹介・顕彰するとともに、芸術文化の振興に努めた。 ◎ 中山晋平作曲作品を次世代に継承するとともに、音楽文化振 興のため、次のコンサートを行った。 ・なにわコンサート 5月7日(土) 112人 ・父の日コンサート 6月19日(日) 170人 ・オータムコンサート 9月4日(日) 98人 ・第30回中山晋平記念館まつり 10月2日(日) 747人 ・信州なかの音楽祭2016記念館コンサート 10月29日(土) 78人 ・スプリングコンサート 3月11日(土) 154人
			<観覧者数及び観覧料>
			一般個人
			一般団体
			高校生個人
			無料
			合計
			観覧者数(人)
			5,777
			4,314
			21
			3,054
			13,166
			観覧料(円)
			1,731,980
			992,220
			3,150
			—
			2,727,350
			<年度別観覧者数の推移>
			(単位：人)
			年度
			観覧者
			S62～
			H18計
			1,092,961
			H19
			32,606
			H20
			29,827
			H21
			27,702
			H22
			21,936
			H23
			20,135
			H24
			17,075
			H25
			18,183
			H26
			17,420
			H27
			18,792
			H28
			13,166
			合計
			1,309,803

2款 総務費

項目	事業名	事業費 (単位円)	主要事業の実績及び成果 (事業内容及び成果)																											
	中山晋平記念館 維持整備事業費	1,432,080	◎ 中山晋平記念館の施設維持整備を行った。																											
16 高野辰之 記念館費	高野辰之記念館 管理事業費	3,411,068	◎ 高野辰之記念館の施設及び設備の管理を行った。																											
	高野辰之記念館 運営事業費	6,807,202	◎ 天皇皇后両陛下地方事情御視察 6月4日(土) ◎ 高野辰之に関する資料を展示し、高野辰之の人と業績を広く紹介・顕彰するとともに、芸術文化の振興に努めた。 ◎ 音楽文化の振興と、高野辰之作詞の歌や童話を次世代に引き継いでいくため、次のイベントを行った。 ・高野辰之生誕140周年記念 「故郷」のふるさと音楽会 4月23日(土) 77人 サマーコンサート 8月21日(日) 125人 高野辰之記念祭 12月11日(日) 62人 ・信州なかの音楽祭2016記念館コンサート 10月29日(土) 93人																											
<観覧者数及び観覧料>																														
		一般個人	一般団体	高校生個人	高校生団体	無料	合計																							
観覧者数(人)		5,360	3,865	28	20	1,988	11,261																							
観覧料(円)		1,608,000	888,950	4,200	2,000	—	2,503,150																							
(単位：人)																														
<年度別観覧者数の推移>																														
				年度	観覧者																									
				H3～ 18計	177,456																									
				H19	14,715																									
				H20	14,198																									
				H21	13,436																									
				H22	14,406																									
				H23	13,418																									
				H24	12,848																									
				H25	12,172																									
				H26	12,979																									
				H27	11,166																									
				H28	11,261																									
				合計	308,055																									
	高野辰之記念館 維持整備事業費	3,415,176	◎ 高野辰之記念館の施設維持整備を行った。 ・高野辰之記念館施設改修工事 2,970,000円 ・高野辰之記念館敷地内看板修繕 445,176円																											
17 スポーツ 振興費	社会体育振興 事業費	4,257,943	◎ 各種スポーツ教室を開催し、スポーツ人口の拡大を図るとともに、スポーツ大会を開催し競技力向上に努めた。 ・スポーツ教室の状況																											
			<table border="1"> <thead> <tr> <th>教室名</th> <th>回数 (回)</th> <th>受講者数 (人)</th> <th>参加延人員 (人)</th> <th>1回あたりの 実施時間(時間)</th> </tr> </thead> <tbody> <tr> <td>ノルディックウォーキング</td> <td>10</td> <td>24</td> <td>98</td> <td>1.25</td> </tr> <tr> <td>初心者硬式テニス</td> <td>8</td> <td>26</td> <td>154</td> <td>2</td> </tr> <tr> <td>弓道</td> <td>10</td> <td>10</td> <td>57</td> <td>2</td> </tr> <tr> <td>ニュースポーツ</td> <td>4</td> <td>258</td> <td>258</td> <td>2</td> </tr> <tr> <td>計</td> <td>32</td> <td>318</td> <td>567</td> <td>—</td> </tr> </tbody> </table>	教室名	回数 (回)	受講者数 (人)	参加延人員 (人)	1回あたりの 実施時間(時間)	ノルディックウォーキング	10	24	98	1.25	初心者硬式テニス	8	26	154	2	弓道	10	10	57	2	ニュースポーツ	4	258	258	2	計	32
教室名	回数 (回)	受講者数 (人)	参加延人員 (人)	1回あたりの 実施時間(時間)																										
ノルディックウォーキング	10	24	98	1.25																										
初心者硬式テニス	8	26	154	2																										
弓道	10	10	57	2																										
ニュースポーツ	4	258	258	2																										
計	32	318	567	—																										

2款 総務費

項目	事業名	事業費 (単位 円)	主要事業の実績及び成果 (事業内容及び成果)																																																																																																
			<p>・スポーツ大会開催の状況</p> <table border="1" data-bbox="668 359 1572 684"> <thead> <tr> <th>大会名</th> <th>チーム数 (チーム)</th> <th>参加人員 (人)</th> </tr> </thead> <tbody> <tr> <td>第12回市ビーチボールバレー大会</td> <td>33</td> <td>172</td> </tr> <tr> <td>グラウンド・ゴルフ大会</td> <td>—</td> <td>18</td> </tr> <tr> <td>第12回市長杯争奪市内高校野球大会</td> <td>3</td> <td>90</td> </tr> <tr> <td>少年野球ナイター交流大会・ニュースポーツ体験</td> <td>4</td> <td>78</td> </tr> <tr> <td>第12回市民ソフトバレーボール大会</td> <td>17</td> <td>83</td> </tr> <tr> <td>第12回市新春走り初め大会</td> <td>—</td> <td>145</td> </tr> <tr> <td>第12回B & G財団会長杯中野市綱引き大会</td> <td>15</td> <td>142</td> </tr> <tr> <td>計</td> <td></td> <td>728</td> </tr> </tbody> </table> <ul style="list-style-type: none"> ・スポーツ推進委員報酬 814,050 円 ・スポーツ教室講師及び大会審判員謝礼 304,100 円 ・中高スポーツ推進委員連絡協議会負担金 33,000 円 ・中高駅伝協会負担金 191,920 円 ・カチューシャふるさとマラソン大会負担金 500,000 円 ・長野県市町村対抗駅伝競走大会補助金 45,000 円 	大会名	チーム数 (チーム)	参加人員 (人)	第12回市ビーチボールバレー大会	33	172	グラウンド・ゴルフ大会	—	18	第12回市長杯争奪市内高校野球大会	3	90	少年野球ナイター交流大会・ニュースポーツ体験	4	78	第12回市民ソフトバレーボール大会	17	83	第12回市新春走り初め大会	—	145	第12回B & G財団会長杯中野市綱引き大会	15	142	計		728																																																																					
大会名	チーム数 (チーム)	参加人員 (人)																																																																																																	
第12回市ビーチボールバレー大会	33	172																																																																																																	
グラウンド・ゴルフ大会	—	18																																																																																																	
第12回市長杯争奪市内高校野球大会	3	90																																																																																																	
少年野球ナイター交流大会・ニュースポーツ体験	4	78																																																																																																	
第12回市民ソフトバレーボール大会	17	83																																																																																																	
第12回市新春走り初め大会	—	145																																																																																																	
第12回B & G財団会長杯中野市綱引き大会	15	142																																																																																																	
計		728																																																																																																	
	社会体育団体等 育成事業費	7,111,000	<p>◎ 社会体育団体の活動を支援することでスポーツの振興を図った。</p> <ul style="list-style-type: none"> ・市体育協会補助金 3,881,000 円 ・市民体育大会補助金 300,000 円 ・少年柔道大会補助金 26,000 円 ・少年剣道大会補助金 26,000 円 ・市スポーツ少年団体補助金 1,340,000 円 ・スポーツ専任コーチ補助金 1,200,000 円 ・市体育協会賛助会補助金 200,000 円 ・信越地区少年柔道大会補助金 100,000 円 ・中高柔道大会補助金 38,000 円 																																																																																																
	スポーツ施設 管理事業費	74,420,030	<p>◎ スポーツ施設の適切な管理運営に努めるとともに、学校の体育館を社会体育の場として開放し、地域スポーツ活動の振興を図った。</p> <p>スポーツ施設利用状況</p> <table border="1" data-bbox="614 1517 1572 2130"> <thead> <tr> <th>施設名</th> <th>使用回数 (回)</th> <th>使用人員 (人)</th> <th>使用料 (円)</th> <th>照明料 (円)</th> <th>冷暖房料 (円)</th> </tr> </thead> <tbody> <tr> <td>市民体育館</td> <td>568</td> <td>28,061</td> <td>836,500</td> <td>550,800</td> <td>15,900</td> </tr> <tr> <td>武道館</td> <td>326</td> <td>6,748</td> <td>216,150</td> <td>60,280</td> <td>500</td> </tr> <tr> <td>弓道場</td> <td>192</td> <td>2,583</td> <td>114,360</td> <td>63,840</td> <td>18,680</td> </tr> <tr> <td>市営野球場</td> <td>278</td> <td>17,047</td> <td>684,900</td> <td>543,750</td> <td>—</td> </tr> <tr> <td>市営運動場</td> <td>243</td> <td>12,599</td> <td>232,200</td> <td>511,200</td> <td>—</td> </tr> <tr> <td>市営テニス場(オムニ)</td> <td>692</td> <td>8,067</td> <td>1,079,710</td> <td>325,300</td> <td>—</td> </tr> <tr> <td>市営テニス場(全天候)</td> <td>133</td> <td>2,888</td> <td>314,150</td> <td>42,100</td> <td>—</td> </tr> <tr> <td>学校開放</td> <td>3,579</td> <td>46,734</td> <td>—</td> <td>1,264,600</td> <td>—</td> </tr> <tr> <td>コミュニティ スポーツセンター</td> <td>1,887</td> <td>22,262</td> <td>1,090,020</td> <td>404,950</td> <td>115,850</td> </tr> <tr> <td>豊田野球場</td> <td>146</td> <td>8,649</td> <td>192,000</td> <td>45,000</td> <td>—</td> </tr> <tr> <td>豊田テニス場</td> <td>204</td> <td>1,257</td> <td>167,270</td> <td>11,900</td> <td>—</td> </tr> <tr> <td>豊田マレットゴルフ場</td> <td>232</td> <td>1,137</td> <td>21,300</td> <td>—</td> <td>—</td> </tr> <tr> <td>屋内運動場</td> <td>370</td> <td>5,497</td> <td>193,275</td> <td>188,700</td> <td>—</td> </tr> <tr> <td>篠井川河川敷 運動広場</td> <td>76</td> <td>2,345</td> <td>—</td> <td>—</td> <td>—</td> </tr> <tr> <td>計</td> <td>8,926</td> <td>165,874</td> <td>5,141,835</td> <td>4,012,420</td> <td>150,930</td> </tr> </tbody> </table>	施設名	使用回数 (回)	使用人員 (人)	使用料 (円)	照明料 (円)	冷暖房料 (円)	市民体育館	568	28,061	836,500	550,800	15,900	武道館	326	6,748	216,150	60,280	500	弓道場	192	2,583	114,360	63,840	18,680	市営野球場	278	17,047	684,900	543,750	—	市営運動場	243	12,599	232,200	511,200	—	市営テニス場(オムニ)	692	8,067	1,079,710	325,300	—	市営テニス場(全天候)	133	2,888	314,150	42,100	—	学校開放	3,579	46,734	—	1,264,600	—	コミュニティ スポーツセンター	1,887	22,262	1,090,020	404,950	115,850	豊田野球場	146	8,649	192,000	45,000	—	豊田テニス場	204	1,257	167,270	11,900	—	豊田マレットゴルフ場	232	1,137	21,300	—	—	屋内運動場	370	5,497	193,275	188,700	—	篠井川河川敷 運動広場	76	2,345	—	—	—	計	8,926	165,874	5,141,835	4,012,420	150,930
施設名	使用回数 (回)	使用人員 (人)	使用料 (円)	照明料 (円)	冷暖房料 (円)																																																																																														
市民体育館	568	28,061	836,500	550,800	15,900																																																																																														
武道館	326	6,748	216,150	60,280	500																																																																																														
弓道場	192	2,583	114,360	63,840	18,680																																																																																														
市営野球場	278	17,047	684,900	543,750	—																																																																																														
市営運動場	243	12,599	232,200	511,200	—																																																																																														
市営テニス場(オムニ)	692	8,067	1,079,710	325,300	—																																																																																														
市営テニス場(全天候)	133	2,888	314,150	42,100	—																																																																																														
学校開放	3,579	46,734	—	1,264,600	—																																																																																														
コミュニティ スポーツセンター	1,887	22,262	1,090,020	404,950	115,850																																																																																														
豊田野球場	146	8,649	192,000	45,000	—																																																																																														
豊田テニス場	204	1,257	167,270	11,900	—																																																																																														
豊田マレットゴルフ場	232	1,137	21,300	—	—																																																																																														
屋内運動場	370	5,497	193,275	188,700	—																																																																																														
篠井川河川敷 運動広場	76	2,345	—	—	—																																																																																														
計	8,926	165,874	5,141,835	4,012,420	150,930																																																																																														

2款 総務費

項目	事業名	事業費 (単位 円)	主要事業の実績及び成果 (事業内容及び成果)																																																																																																																														
			<ul style="list-style-type: none"> ・スポーツ施設修繕料 <ul style="list-style-type: none"> 北公園あずま屋柱修繕工事 493,992 円 市民プールろ過ポンプ修繕 695,520 円 市民プール流水ポンプモーター修繕 594,000 円 北公園遊具修繕工事 129,600 円 武道館床修繕工事 461,160 円 その他小破修繕 15,460 円 ・体育施設管理委託料 52,400,000 円 (サッカー場、市民プールを除く) <p>多目的サッカー場利用状況</p> <table border="1"> <thead> <tr> <th>使用回数(回)</th> <th>使用人員(人)</th> <th>使用料(円)</th> <th>照明料(円)</th> </tr> </thead> <tbody> <tr> <td>730</td> <td>34,663</td> <td>625,700</td> <td>304,000</td> </tr> </tbody> </table> <ul style="list-style-type: none"> ・サッカー場施設管理委託料 5,050,000 円 <p>市民プール利用状況</p> <ul style="list-style-type: none"> ・開場期間 6月26日～8月28日(64日間) ・入場人員及び使用料(入場人員は無料入場者含む) <table border="1"> <thead> <tr> <th>中学生以下(人)</th> <th>一般(人)</th> <th>合計(人)</th> <th>使用料(円)</th> </tr> </thead> <tbody> <tr> <td>10,580</td> <td>6,915</td> <td>17,495</td> <td>1,911,900</td> </tr> </tbody> </table> <ul style="list-style-type: none"> ・市民プール施設管理委託料 8,000,000 円 <p>海洋センター利用状況</p> <table border="1"> <thead> <tr> <th>施設名</th> <th>使用回数(回)</th> <th>使用人員(人)</th> <th>使用料(円)</th> <th>照明料(円)</th> <th>冷暖房料(円)</th> </tr> </thead> <tbody> <tr> <td>アリーナ</td> <td>611</td> <td>10,709</td> <td>555,650</td> <td>182,400</td> <td>—</td> </tr> <tr> <td>第2体育館</td> <td>453</td> <td>7,960</td> <td>116,000</td> <td>28,400</td> <td>—</td> </tr> <tr> <td>会議室</td> <td>132</td> <td>2,005</td> <td>11,100</td> <td>—</td> <td>7,100</td> </tr> <tr> <td>計</td> <td>1,196</td> <td>20,674</td> <td>682,750</td> <td>210,800</td> <td>7,100</td> </tr> </tbody> </table> <p>海洋センタープール利用状況</p> <ul style="list-style-type: none"> ・開場期間 7月24日～8月21日(26日間) ・入場人員及び使用料(入場人員は無料入場者含む) <table border="1"> <thead> <tr> <th>中学生以下(人)</th> <th>一般(人)</th> <th>合計(人)</th> <th>使用料(円)</th> </tr> </thead> <tbody> <tr> <td>496</td> <td>355</td> <td>851</td> <td>72,400</td> </tr> </tbody> </table> <p>学校開放利用状況</p> <table border="1"> <thead> <tr> <th>施設名</th> <th>登録団体数(チーム)</th> <th>利用回数(回)</th> <th>利用人員(延)(人)</th> </tr> </thead> <tbody> <tr><td>中野小学校</td><td>12</td><td>269</td><td>4,928</td></tr> <tr><td>日野小学校</td><td>9</td><td>172</td><td>2,257</td></tr> <tr><td>延徳小学校</td><td>9</td><td>346</td><td>4,150</td></tr> <tr><td>平野小学校</td><td>11</td><td>202</td><td>1,829</td></tr> <tr><td>高丘小学校</td><td>7</td><td>129</td><td>1,756</td></tr> <tr><td>長丘小学校</td><td>7</td><td>293</td><td>2,968</td></tr> <tr><td>平岡小学校</td><td>11</td><td>238</td><td>3,465</td></tr> <tr><td>科野小学校</td><td>3</td><td>29</td><td>264</td></tr> <tr><td>倭小学校</td><td>4</td><td>24</td><td>183</td></tr> <tr><td>豊井小学校</td><td>7</td><td>121</td><td>1,369</td></tr> <tr><td>永田小学校</td><td>6</td><td>113</td><td>1,298</td></tr> <tr><td>南宮中学校(第1)</td><td>16</td><td>441</td><td>6,218</td></tr> <tr><td>南宮中学校(第2)</td><td>14</td><td>418</td><td>5,311</td></tr> <tr><td>中野平中学校</td><td>12</td><td>326</td><td>5,082</td></tr> <tr><td>高社中学校</td><td>6</td><td>357</td><td>4,515</td></tr> <tr><td>豊田中学校</td><td>3</td><td>101</td><td>1,141</td></tr> <tr><td>計</td><td>137</td><td>3,579</td><td>46,734</td></tr> </tbody> </table>	使用回数(回)	使用人員(人)	使用料(円)	照明料(円)	730	34,663	625,700	304,000	中学生以下(人)	一般(人)	合計(人)	使用料(円)	10,580	6,915	17,495	1,911,900	施設名	使用回数(回)	使用人員(人)	使用料(円)	照明料(円)	冷暖房料(円)	アリーナ	611	10,709	555,650	182,400	—	第2体育館	453	7,960	116,000	28,400	—	会議室	132	2,005	11,100	—	7,100	計	1,196	20,674	682,750	210,800	7,100	中学生以下(人)	一般(人)	合計(人)	使用料(円)	496	355	851	72,400	施設名	登録団体数(チーム)	利用回数(回)	利用人員(延)(人)	中野小学校	12	269	4,928	日野小学校	9	172	2,257	延徳小学校	9	346	4,150	平野小学校	11	202	1,829	高丘小学校	7	129	1,756	長丘小学校	7	293	2,968	平岡小学校	11	238	3,465	科野小学校	3	29	264	倭小学校	4	24	183	豊井小学校	7	121	1,369	永田小学校	6	113	1,298	南宮中学校(第1)	16	441	6,218	南宮中学校(第2)	14	418	5,311	中野平中学校	12	326	5,082	高社中学校	6	357	4,515	豊田中学校	3	101	1,141	計	137	3,579	46,734
使用回数(回)	使用人員(人)	使用料(円)	照明料(円)																																																																																																																														
730	34,663	625,700	304,000																																																																																																																														
中学生以下(人)	一般(人)	合計(人)	使用料(円)																																																																																																																														
10,580	6,915	17,495	1,911,900																																																																																																																														
施設名	使用回数(回)	使用人員(人)	使用料(円)	照明料(円)	冷暖房料(円)																																																																																																																												
アリーナ	611	10,709	555,650	182,400	—																																																																																																																												
第2体育館	453	7,960	116,000	28,400	—																																																																																																																												
会議室	132	2,005	11,100	—	7,100																																																																																																																												
計	1,196	20,674	682,750	210,800	7,100																																																																																																																												
中学生以下(人)	一般(人)	合計(人)	使用料(円)																																																																																																																														
496	355	851	72,400																																																																																																																														
施設名	登録団体数(チーム)	利用回数(回)	利用人員(延)(人)																																																																																																																														
中野小学校	12	269	4,928																																																																																																																														
日野小学校	9	172	2,257																																																																																																																														
延徳小学校	9	346	4,150																																																																																																																														
平野小学校	11	202	1,829																																																																																																																														
高丘小学校	7	129	1,756																																																																																																																														
長丘小学校	7	293	2,968																																																																																																																														
平岡小学校	11	238	3,465																																																																																																																														
科野小学校	3	29	264																																																																																																																														
倭小学校	4	24	183																																																																																																																														
豊井小学校	7	121	1,369																																																																																																																														
永田小学校	6	113	1,298																																																																																																																														
南宮中学校(第1)	16	441	6,218																																																																																																																														
南宮中学校(第2)	14	418	5,311																																																																																																																														
中野平中学校	12	326	5,082																																																																																																																														
高社中学校	6	357	4,515																																																																																																																														
豊田中学校	3	101	1,141																																																																																																																														
計	137	3,579	46,734																																																																																																																														

2款 総務費

項目	事業名	事業費 (単位 円)	主要事業の実績及び成果 (事業内容及び成果)																																								
	スポーツ施設 維持整備事業費	65,953,440	<p>◎ 各スポーツ施設を安全で快適に利用いただくため、各種改修工事等を実施した。</p> <ul style="list-style-type: none"> ・市民プール循環ポンプ更新工事 840,240 円 ・コミュニティスポーツセンター外壁修繕工事 982,800 円 ・市営テニスコートクラック補修工事 2,916,000 円 ・武道館耐震改修等工事 57,240,000 円 ・武道館耐震改修等工事監理業務委託 1,436,400 円 ・市営野球場ほかグラウンド整備業務委託 2,538,000 円 																																								
18 市民会館費	市民会館管理 事業費	17,958,706	<p>◎ 市民の福祉増進と文化の向上に寄与するため、市民会館の整備と管理運営に努めた。</p> <p><利用状況></p> <table border="1"> <thead> <tr> <th colspan="3">申請件数(件)</th> <th rowspan="2">使用料(円)</th> <th rowspan="2">使用延人数(人)</th> </tr> <tr> <th>有料</th> <th>無料</th> <th>計</th> </tr> </thead> <tbody> <tr> <td>526</td> <td>941</td> <td>1,467</td> <td>3,065,566</td> <td>65,641</td> </tr> </tbody> </table> <ul style="list-style-type: none"> ・燃料費及び光熱水費 4,752,539 円 ・清掃警備及び保守点検委託料等 7,751,861 円 ・市民会館トイレ改修工事 496,800 円 ・市民会館音響調整卓修繕工事 929,340 円 ・市民会館非常用照明等修繕 498,960 円 ・市民会館汚水ポンプ修繕工事 424,764 円 ・市民会館ホール棟扉等修繕工事 486,000 円 ・市民会館消防設備修繕 385,560 円 ・その他修繕料 370,980 円 	申請件数(件)			使用料(円)	使用延人数(人)	有料	無料	計	526	941	1,467	3,065,566	65,641																											
申請件数(件)			使用料(円)	使用延人数(人)																																							
有料	無料	計																																									
526	941	1,467	3,065,566	65,641																																							
19 基金積立金	基金積立金	949,241,000	<p>◎ 財政調整基金 基金の運用を図るとともに、運用により生じた益金等を財源不足に対処するため積立した。(単位 円)</p> <table border="1"> <thead> <tr> <th>平成27年度末現在高</th> <th>本年度積立額</th> <th>本年度取崩額</th> <th>平成28年度末現在高</th> </tr> </thead> <tbody> <tr> <td>2,085,360,000</td> <td>662,980,000</td> <td>200,000,000</td> <td>2,548,340,000</td> </tr> </tbody> </table> <p>※出納整理期間中の増減を含む</p> <p>◎ 減債基金 基金の運用を図るとともに、運用により生じた益金等を地方債の償還等に充当するため積立した。(単位 円)</p> <table border="1"> <thead> <tr> <th>平成27年度末現在高</th> <th>本年度積立額</th> <th>本年度取崩額</th> <th>平成28年度末現在高</th> </tr> </thead> <tbody> <tr> <td>1,114,175,000</td> <td>1,340,000</td> <td>0</td> <td>1,115,515,000</td> </tr> </tbody> </table> <p>◎ 職員退職手当基金 基金の運用を図るとともに、運用により生じた益金等を積立し、退職手当に充当するため取崩した。(単位 円)</p> <table border="1"> <thead> <tr> <th>平成27年度末現在高</th> <th>本年度積立額</th> <th>本年度取崩額</th> <th>平成28年度末現在高</th> </tr> </thead> <tbody> <tr> <td>1,139,631,000</td> <td>70,000,000</td> <td>238,827,000</td> <td>970,804,000</td> </tr> </tbody> </table> <p>◎ 公共施設等整備基金 基金の運用を図るとともに、運用により生じた益金等を積立し、施設整備等事業に充当するため取崩した。(単位 円)</p> <table border="1"> <thead> <tr> <th>平成27年度末現在高</th> <th>本年度積立額</th> <th>本年度取崩額</th> <th>平成28年度末現在高</th> </tr> </thead> <tbody> <tr> <td>3,918,773,673</td> <td>191,150,000</td> <td>265,043,000</td> <td>3,844,880,673</td> </tr> </tbody> </table> <p>◎ 車両購入基金 基金の運用を図るとともに、運用により生じた益金等を公用車の更新に要する財政負担に対処するため積立した。(単位 円)</p> <table border="1"> <thead> <tr> <th>平成27年度末現在高</th> <th>本年度積立額</th> <th>本年度取崩額</th> <th>平成28年度末現在高</th> </tr> </thead> <tbody> <tr> <td>21,610,000</td> <td>50,000</td> <td>0</td> <td>21,660,000</td> </tr> </tbody> </table>	平成27年度末現在高	本年度積立額	本年度取崩額	平成28年度末現在高	2,085,360,000	662,980,000	200,000,000	2,548,340,000	平成27年度末現在高	本年度積立額	本年度取崩額	平成28年度末現在高	1,114,175,000	1,340,000	0	1,115,515,000	平成27年度末現在高	本年度積立額	本年度取崩額	平成28年度末現在高	1,139,631,000	70,000,000	238,827,000	970,804,000	平成27年度末現在高	本年度積立額	本年度取崩額	平成28年度末現在高	3,918,773,673	191,150,000	265,043,000	3,844,880,673	平成27年度末現在高	本年度積立額	本年度取崩額	平成28年度末現在高	21,610,000	50,000	0	21,660,000
平成27年度末現在高	本年度積立額	本年度取崩額	平成28年度末現在高																																								
2,085,360,000	662,980,000	200,000,000	2,548,340,000																																								
平成27年度末現在高	本年度積立額	本年度取崩額	平成28年度末現在高																																								
1,114,175,000	1,340,000	0	1,115,515,000																																								
平成27年度末現在高	本年度積立額	本年度取崩額	平成28年度末現在高																																								
1,139,631,000	70,000,000	238,827,000	970,804,000																																								
平成27年度末現在高	本年度積立額	本年度取崩額	平成28年度末現在高																																								
3,918,773,673	191,150,000	265,043,000	3,844,880,673																																								
平成27年度末現在高	本年度積立額	本年度取崩額	平成28年度末現在高																																								
21,610,000	50,000	0	21,660,000																																								

2款 総務費

項目	事業名	事業費 (単位 円)	主要事業の実績及び成果 (事業内容及び成果)																																																																																																																		
			◎ 合併振興基金 基金の運用を図るとともに、運用により生じた益金等を積立し、合併に伴う市民の一体感の醸成及び地域振興を図るための事業に充当するため取崩した。(単位 円) <table border="1"> <tr> <td>平成27年度末現在高</td> <td>本年度積立額</td> <td>本年度取崩額</td> <td>平成28年度末現在高</td> </tr> <tr> <td>1,337,000,000</td> <td>23,721,000</td> <td>23,721,000</td> <td>1,337,000,000</td> </tr> </table>	平成27年度末現在高	本年度積立額	本年度取崩額	平成28年度末現在高	1,337,000,000	23,721,000	23,721,000	1,337,000,000																																																																																																										
平成27年度末現在高	本年度積立額	本年度取崩額	平成28年度末現在高																																																																																																																		
1,337,000,000	23,721,000	23,721,000	1,337,000,000																																																																																																																		
(2) 徴税費																																																																																																																					
1 固定資産評価審査委員会費	固定資産評価審査事務費	20,100	◎ 固定資産評価審査委員会開催 1回																																																																																																																		
3 賦課徴収費	賦課徴収事務費	88,364,210	◎ 賦課徴収事務 ・ 納税義務者等状況 個人市民税 22,790 人 法人市民税 1,191 法人 固定資産税 18,650 人 軽自動車税 28,590 台 市たばこ税 5 法人 入湯税 218,137 人 都市計画税 14,810 人 ・ 課税及び収納状況 <table border="1"> <thead> <tr> <th colspan="2">税目</th> <th>調定額(円)</th> <th>収入済額(円)</th> <th>収納率(%)</th> </tr> </thead> <tbody> <tr> <td rowspan="6">市民税</td> <td rowspan="3">個人</td> <td>現年課税分</td> <td>1,933,374,400</td> <td>1,909,876,530</td> <td>98.8</td> </tr> <tr> <td>滞納繰越分</td> <td>87,870,177</td> <td>20,829,929</td> <td>23.7</td> </tr> <tr> <td>計</td> <td>2,021,244,577</td> <td>1,930,706,459</td> <td>95.5</td> </tr> <tr> <td rowspan="3">法人</td> <td>現年課税分</td> <td>380,214,700</td> <td>379,224,000</td> <td>99.7</td> </tr> <tr> <td>滞納繰越分</td> <td>5,788,800</td> <td>776,300</td> <td>13.4</td> </tr> <tr> <td>計</td> <td>386,003,500</td> <td>380,000,300</td> <td>98.4</td> </tr> <tr> <td colspan="2">小計</td> <td>2,407,248,077</td> <td>2,310,706,759</td> <td>96.0</td> </tr> <tr> <td rowspan="4">固定資産税</td> <td rowspan="3">固定資産税</td> <td>現年課税分</td> <td>2,991,724,700</td> <td>2,956,944,168</td> <td>98.8</td> </tr> <tr> <td>滞納繰越分</td> <td>263,589,167</td> <td>35,180,472</td> <td>13.3</td> </tr> <tr> <td>計</td> <td>3,255,313,867</td> <td>2,992,124,640</td> <td>91.9</td> </tr> <tr> <td>国有資産等所在市町村交付金</td> <td>10,113,700</td> <td>10,113,700</td> <td>100.0</td> </tr> <tr> <td colspan="2">小計</td> <td>3,265,427,567</td> <td>3,002,238,340</td> <td>91.9</td> </tr> <tr> <td rowspan="3">軽自動車税</td> <td rowspan="3">軽自動車税</td> <td>現年課税分</td> <td>168,359,900</td> <td>164,729,200</td> <td>97.8</td> </tr> <tr> <td>滞納繰越分</td> <td>10,537,735</td> <td>1,628,626</td> <td>15.5</td> </tr> <tr> <td>計</td> <td>178,897,635</td> <td>166,357,826</td> <td>93.0</td> </tr> <tr> <td>市たばこ税</td> <td>市たばこ税</td> <td>現年課税分</td> <td>309,114,176</td> <td>309,114,176</td> <td>100.0</td> </tr> <tr> <td>入湯税</td> <td>入湯税</td> <td>現年課税分</td> <td>11,036,650</td> <td>11,036,650</td> <td>100.0</td> </tr> <tr> <td rowspan="3">都市計画税</td> <td rowspan="3">都市計画税</td> <td>現年課税分</td> <td>423,318,600</td> <td>416,897,158</td> <td>98.5</td> </tr> <tr> <td>滞納繰越分</td> <td>54,373,362</td> <td>6,903,188</td> <td>12.7</td> </tr> <tr> <td>計</td> <td>477,691,962</td> <td>423,800,346</td> <td>88.7</td> </tr> <tr> <td rowspan="3">合計</td> <td rowspan="3">合計</td> <td>現年課税分</td> <td>6,227,256,826</td> <td>6,157,935,582</td> <td>98.9</td> </tr> <tr> <td>滞納繰越分</td> <td>422,159,241</td> <td>65,318,515</td> <td>15.5</td> </tr> <tr> <td>計</td> <td>6,649,416,067</td> <td>6,223,254,097</td> <td>93.6</td> </tr> </tbody> </table>	税目		調定額(円)	収入済額(円)	収納率(%)	市民税	個人	現年課税分	1,933,374,400	1,909,876,530	98.8	滞納繰越分	87,870,177	20,829,929	23.7	計	2,021,244,577	1,930,706,459	95.5	法人	現年課税分	380,214,700	379,224,000	99.7	滞納繰越分	5,788,800	776,300	13.4	計	386,003,500	380,000,300	98.4	小計		2,407,248,077	2,310,706,759	96.0	固定資産税	固定資産税	現年課税分	2,991,724,700	2,956,944,168	98.8	滞納繰越分	263,589,167	35,180,472	13.3	計	3,255,313,867	2,992,124,640	91.9	国有資産等所在市町村交付金	10,113,700	10,113,700	100.0	小計		3,265,427,567	3,002,238,340	91.9	軽自動車税	軽自動車税	現年課税分	168,359,900	164,729,200	97.8	滞納繰越分	10,537,735	1,628,626	15.5	計	178,897,635	166,357,826	93.0	市たばこ税	市たばこ税	現年課税分	309,114,176	309,114,176	100.0	入湯税	入湯税	現年課税分	11,036,650	11,036,650	100.0	都市計画税	都市計画税	現年課税分	423,318,600	416,897,158	98.5	滞納繰越分	54,373,362	6,903,188	12.7	計	477,691,962	423,800,346	88.7	合計	合計	現年課税分	6,227,256,826	6,157,935,582	98.9	滞納繰越分	422,159,241	65,318,515	15.5	計	6,649,416,067	6,223,254,097	93.6
税目		調定額(円)	収入済額(円)	収納率(%)																																																																																																																	
市民税	個人	現年課税分	1,933,374,400	1,909,876,530	98.8																																																																																																																
		滞納繰越分	87,870,177	20,829,929	23.7																																																																																																																
		計	2,021,244,577	1,930,706,459	95.5																																																																																																																
	法人	現年課税分	380,214,700	379,224,000	99.7																																																																																																																
		滞納繰越分	5,788,800	776,300	13.4																																																																																																																
		計	386,003,500	380,000,300	98.4																																																																																																																
小計		2,407,248,077	2,310,706,759	96.0																																																																																																																	
固定資産税	固定資産税	現年課税分	2,991,724,700	2,956,944,168	98.8																																																																																																																
		滞納繰越分	263,589,167	35,180,472	13.3																																																																																																																
		計	3,255,313,867	2,992,124,640	91.9																																																																																																																
	国有資産等所在市町村交付金	10,113,700	10,113,700	100.0																																																																																																																	
小計		3,265,427,567	3,002,238,340	91.9																																																																																																																	
軽自動車税	軽自動車税	現年課税分	168,359,900	164,729,200	97.8																																																																																																																
		滞納繰越分	10,537,735	1,628,626	15.5																																																																																																																
		計	178,897,635	166,357,826	93.0																																																																																																																
市たばこ税	市たばこ税	現年課税分	309,114,176	309,114,176	100.0																																																																																																																
入湯税	入湯税	現年課税分	11,036,650	11,036,650	100.0																																																																																																																
都市計画税	都市計画税	現年課税分	423,318,600	416,897,158	98.5																																																																																																																
		滞納繰越分	54,373,362	6,903,188	12.7																																																																																																																
		計	477,691,962	423,800,346	88.7																																																																																																																
合計	合計	現年課税分	6,227,256,826	6,157,935,582	98.9																																																																																																																
		滞納繰越分	422,159,241	65,318,515	15.5																																																																																																																
		計	6,649,416,067	6,223,254,097	93.6																																																																																																																

2款 総務費

項目	事業名	事業費 (単位 円)	主要事業の実績及び成果 (事業内容及び成果)																																																																
			<p>・固定資産評価状況（非課税分を除く）</p> <table border="1" data-bbox="819 359 1572 491"> <thead> <tr> <th>区分</th> <th>数量</th> <th>面積(m²)</th> <th>評価額(千円)</th> </tr> </thead> <tbody> <tr> <td>土地</td> <td>143,736 筆</td> <td>68,906,567</td> <td>123,648,042</td> </tr> <tr> <td>家屋</td> <td>37,305 棟</td> <td>4,444,005</td> <td>91,490,863</td> </tr> <tr> <td>償却資産</td> <td>2,272 件</td> <td>—</td> <td>112,341,283</td> </tr> </tbody> </table> <p>(注1)平成28年度概要調書による。 (注2)土地・家屋・償却資産は法定免税点未満のものを含む。</p> <p>・金融機関等口座振替及びコンビニ納付手数料 2,691,654 円</p> <p>・税計算等の民間委託事業</p> <table border="1" data-bbox="819 712 1384 844"> <thead> <tr> <th>委託事業名</th> <th>委託料 (円)</th> </tr> </thead> <tbody> <tr> <td>電算委託料</td> <td>26,651,062</td> </tr> <tr> <td>土地所在図修正委託料</td> <td>580,488</td> </tr> <tr> <td>合計</td> <td>27,231,550</td> </tr> </tbody> </table> <p>・固定資産台帳整備事業 固定資産の課税客体を把握するため、固定資産台帳の整備を行った。 19,539,900 円</p>	区分	数量	面積(m ²)	評価額(千円)	土地	143,736 筆	68,906,567	123,648,042	家屋	37,305 棟	4,444,005	91,490,863	償却資産	2,272 件	—	112,341,283	委託事業名	委託料 (円)	電算委託料	26,651,062	土地所在図修正委託料	580,488	合計	27,231,550																																								
区分	数量	面積(m ²)	評価額(千円)																																																																
土地	143,736 筆	68,906,567	123,648,042																																																																
家屋	37,305 棟	4,444,005	91,490,863																																																																
償却資産	2,272 件	—	112,341,283																																																																
委託事業名	委託料 (円)																																																																		
電算委託料	26,651,062																																																																		
土地所在図修正委託料	580,488																																																																		
合計	27,231,550																																																																		
(3) 戸籍住民基本台帳費																																																																			
1 戸籍住民基本台帳費	戸籍住民基本台帳事務費	31,227,451	<p>◎ 迅速で適切な行政サービスに努めるとともに、昼休み時間帯等における窓口業務や、コンビニ交付サービスの開始、西部・北部・永田の窓口サービスステーションにおける各種証明書の発行を行い、市民の利便を図った。</p> <p>1 戸籍事務</p> <p>・本籍数及び本籍人口</p> <table border="1" data-bbox="819 1390 1525 1521"> <thead> <tr> <th>区 分</th> <th>平成28年度 末日</th> <th>平成27年度 末日</th> <th>比較</th> </tr> </thead> <tbody> <tr> <td>本籍数（戸籍）</td> <td>20,900</td> <td>20,998</td> <td>△98</td> </tr> <tr> <td>本籍人口（人）</td> <td>52,874</td> <td>53,306</td> <td>△432</td> </tr> </tbody> </table> <p>・戸籍届出件数 (単位：件)</p> <table border="1" data-bbox="819 1615 1525 1973"> <thead> <tr> <th>区分</th> <th>平成28年度</th> <th>平成27年度</th> <th>比較</th> </tr> </thead> <tbody> <tr> <td>出生</td> <td>522</td> <td>573</td> <td>△ 51</td> </tr> <tr> <td>死亡</td> <td>678</td> <td>650</td> <td>28</td> </tr> <tr> <td>婚姻</td> <td>553</td> <td>553</td> <td>0</td> </tr> <tr> <td>離婚</td> <td>110</td> <td>125</td> <td>△ 15</td> </tr> <tr> <td>養子縁組</td> <td>38</td> <td>51</td> <td>△ 13</td> </tr> <tr> <td>養子離縁</td> <td>16</td> <td>17</td> <td>△ 1</td> </tr> <tr> <td>入籍</td> <td>75</td> <td>109</td> <td>△ 34</td> </tr> <tr> <td>転籍</td> <td>208</td> <td>206</td> <td>2</td> </tr> <tr> <td>その他</td> <td>90</td> <td>106</td> <td>△ 16</td> </tr> <tr> <td>計</td> <td>2,290</td> <td>2,390</td> <td>△ 100</td> </tr> </tbody> </table> <p>・死体、死胎埋火葬許可 (単位：件)</p> <table border="1" data-bbox="819 2067 1525 2130"> <thead> <tr> <th>区 分</th> <th>平成28年度</th> <th>平成27年度</th> <th>比較</th> </tr> </thead> <tbody> <tr> <td>許可件数</td> <td>573</td> <td>567</td> <td>6</td> </tr> </tbody> </table>	区 分	平成28年度 末日	平成27年度 末日	比較	本籍数（戸籍）	20,900	20,998	△98	本籍人口（人）	52,874	53,306	△432	区分	平成28年度	平成27年度	比較	出生	522	573	△ 51	死亡	678	650	28	婚姻	553	553	0	離婚	110	125	△ 15	養子縁組	38	51	△ 13	養子離縁	16	17	△ 1	入籍	75	109	△ 34	転籍	208	206	2	その他	90	106	△ 16	計	2,290	2,390	△ 100	区 分	平成28年度	平成27年度	比較	許可件数	573	567	6
区 分	平成28年度 末日	平成27年度 末日	比較																																																																
本籍数（戸籍）	20,900	20,998	△98																																																																
本籍人口（人）	52,874	53,306	△432																																																																
区分	平成28年度	平成27年度	比較																																																																
出生	522	573	△ 51																																																																
死亡	678	650	28																																																																
婚姻	553	553	0																																																																
離婚	110	125	△ 15																																																																
養子縁組	38	51	△ 13																																																																
養子離縁	16	17	△ 1																																																																
入籍	75	109	△ 34																																																																
転籍	208	206	2																																																																
その他	90	106	△ 16																																																																
計	2,290	2,390	△ 100																																																																
区 分	平成28年度	平成27年度	比較																																																																
許可件数	573	567	6																																																																

2款 総務費

項目	事業名	事業費 (単位 円)	主要事業の実績及び成果 (事業内容及び成果)																																																																																																																																																																																	
			<p>・戸籍届出件数の年度別推移 (単位：件)</p> <table border="1"> <thead> <tr> <th>区分</th> <th>平成25年度</th> <th>平成26年度</th> <th>平成27年度</th> <th>平成28年度</th> </tr> </thead> <tbody> <tr> <td>出生</td> <td>562</td> <td>590</td> <td>573</td> <td>522</td> </tr> <tr> <td>死亡</td> <td>627</td> <td>639</td> <td>650</td> <td>678</td> </tr> <tr> <td>婚姻</td> <td>582</td> <td>561</td> <td>553</td> <td>553</td> </tr> <tr> <td>離婚</td> <td>119</td> <td>119</td> <td>125</td> <td>110</td> </tr> <tr> <td>計</td> <td>1,890</td> <td>1,909</td> <td>1,901</td> <td>1,863</td> </tr> </tbody> </table> <p>2 住民基本台帳事務</p> <p>・住民基本台帳世帯数及び人口</p> <table border="1"> <thead> <tr> <th colspan="2">区分</th> <th>平成28年度 末日</th> <th>平成27年度 末日</th> <th>比較</th> </tr> </thead> <tbody> <tr> <td rowspan="4">日本人</td> <td>世帯数(世帯)</td> <td>16,373</td> <td>16,359</td> <td>14</td> </tr> <tr> <td>人口(人)</td> <td>44,546</td> <td>45,014</td> <td>△ 468</td> </tr> <tr> <td>内訳</td> <td></td> <td></td> <td></td> </tr> <tr> <td>男</td> <td>21,801</td> <td>21,991</td> <td>△ 190</td> </tr> <tr> <td>女</td> <td>22,745</td> <td>23,023</td> <td>△ 278</td> </tr> <tr> <td rowspan="4">外国人</td> <td>世帯数(世帯)</td> <td>393</td> <td>372</td> <td>21</td> </tr> <tr> <td>人口(人)</td> <td>614</td> <td>602</td> <td>12</td> </tr> <tr> <td>内訳</td> <td></td> <td></td> <td></td> </tr> <tr> <td>男</td> <td>132</td> <td>147</td> <td>△ 15</td> </tr> <tr> <td>女</td> <td>482</td> <td>455</td> <td>27</td> </tr> <tr> <td>混合世帯数(世帯)</td> <td>113</td> <td>109</td> <td>4</td> </tr> </tbody> </table> <p>・国籍、地域別外国人住民人口 (単位：人)</p> <table border="1"> <thead> <tr> <th>区分</th> <th>平成28年度 末日</th> <th>平成27年度 末日</th> <th>比較</th> </tr> </thead> <tbody> <tr> <td>ブラジル</td> <td>93</td> <td>108</td> <td>△ 15</td> </tr> <tr> <td>中国</td> <td>242</td> <td>265</td> <td>△ 23</td> </tr> <tr> <td>フィリピン</td> <td>73</td> <td>66</td> <td>7</td> </tr> <tr> <td>韓国・朝鮮</td> <td>10</td> <td>12</td> <td>△ 2</td> </tr> <tr> <td>タイ</td> <td>28</td> <td>27</td> <td>1</td> </tr> <tr> <td>ベトナム</td> <td>90</td> <td>54</td> <td>36</td> </tr> <tr> <td>その他</td> <td>78</td> <td>70</td> <td>8</td> </tr> <tr> <td>計</td> <td>614</td> <td>602</td> <td>12</td> </tr> </tbody> </table> <p>・住民異動届出等件数 (単位：件)</p> <table border="1"> <thead> <tr> <th>区分</th> <th>平成28年度</th> <th>平成27年度</th> <th>比較</th> </tr> </thead> <tbody> <tr> <td>出生</td> <td>317</td> <td>325</td> <td>△ 8</td> </tr> <tr> <td>死亡</td> <td>547</td> <td>562</td> <td>△ 15</td> </tr> <tr> <td>転入</td> <td>951</td> <td>973</td> <td>△ 22</td> </tr> <tr> <td>転出</td> <td>1,153</td> <td>1,111</td> <td>42</td> </tr> <tr> <td>転居</td> <td>548</td> <td>613</td> <td>△ 65</td> </tr> <tr> <td>世帯変更</td> <td>435</td> <td>466</td> <td>△ 31</td> </tr> <tr> <td>職権修正</td> <td>799</td> <td>562</td> <td>237</td> </tr> <tr> <td>附票の記載</td> <td>8,241</td> <td>6,518</td> <td>1,723</td> </tr> <tr> <td>附票の消除</td> <td>1,908</td> <td>1,947</td> <td>△ 39</td> </tr> <tr> <td>計</td> <td>14,899</td> <td>13,077</td> <td>1,822</td> </tr> </tbody> </table> <p>3 印鑑登録等件数 (単位：件)</p> <table border="1"> <thead> <tr> <th>区分</th> <th>平成28年度</th> <th>平成27年度</th> <th>比較</th> </tr> </thead> <tbody> <tr> <td>新規登録及び再登録</td> <td>1,346</td> <td>1,511</td> <td>△ 165</td> </tr> <tr> <td>廃止</td> <td>470</td> <td>517</td> <td>△ 47</td> </tr> <tr> <td>計</td> <td>1,816</td> <td>2,028</td> <td>△ 212</td> </tr> </tbody> </table>	区分	平成25年度	平成26年度	平成27年度	平成28年度	出生	562	590	573	522	死亡	627	639	650	678	婚姻	582	561	553	553	離婚	119	119	125	110	計	1,890	1,909	1,901	1,863	区分		平成28年度 末日	平成27年度 末日	比較	日本人	世帯数(世帯)	16,373	16,359	14	人口(人)	44,546	45,014	△ 468	内訳				男	21,801	21,991	△ 190	女	22,745	23,023	△ 278	外国人	世帯数(世帯)	393	372	21	人口(人)	614	602	12	内訳				男	132	147	△ 15	女	482	455	27	混合世帯数(世帯)	113	109	4	区分	平成28年度 末日	平成27年度 末日	比較	ブラジル	93	108	△ 15	中国	242	265	△ 23	フィリピン	73	66	7	韓国・朝鮮	10	12	△ 2	タイ	28	27	1	ベトナム	90	54	36	その他	78	70	8	計	614	602	12	区分	平成28年度	平成27年度	比較	出生	317	325	△ 8	死亡	547	562	△ 15	転入	951	973	△ 22	転出	1,153	1,111	42	転居	548	613	△ 65	世帯変更	435	466	△ 31	職権修正	799	562	237	附票の記載	8,241	6,518	1,723	附票の消除	1,908	1,947	△ 39	計	14,899	13,077	1,822	区分	平成28年度	平成27年度	比較	新規登録及び再登録	1,346	1,511	△ 165	廃止	470	517	△ 47	計	1,816	2,028	△ 212
区分	平成25年度	平成26年度	平成27年度	平成28年度																																																																																																																																																																																
出生	562	590	573	522																																																																																																																																																																																
死亡	627	639	650	678																																																																																																																																																																																
婚姻	582	561	553	553																																																																																																																																																																																
離婚	119	119	125	110																																																																																																																																																																																
計	1,890	1,909	1,901	1,863																																																																																																																																																																																
区分		平成28年度 末日	平成27年度 末日	比較																																																																																																																																																																																
日本人	世帯数(世帯)	16,373	16,359	14																																																																																																																																																																																
	人口(人)	44,546	45,014	△ 468																																																																																																																																																																																
	内訳																																																																																																																																																																																			
	男	21,801	21,991	△ 190																																																																																																																																																																																
女	22,745	23,023	△ 278																																																																																																																																																																																	
外国人	世帯数(世帯)	393	372	21																																																																																																																																																																																
	人口(人)	614	602	12																																																																																																																																																																																
	内訳																																																																																																																																																																																			
	男	132	147	△ 15																																																																																																																																																																																
女	482	455	27																																																																																																																																																																																	
混合世帯数(世帯)	113	109	4																																																																																																																																																																																	
区分	平成28年度 末日	平成27年度 末日	比較																																																																																																																																																																																	
ブラジル	93	108	△ 15																																																																																																																																																																																	
中国	242	265	△ 23																																																																																																																																																																																	
フィリピン	73	66	7																																																																																																																																																																																	
韓国・朝鮮	10	12	△ 2																																																																																																																																																																																	
タイ	28	27	1																																																																																																																																																																																	
ベトナム	90	54	36																																																																																																																																																																																	
その他	78	70	8																																																																																																																																																																																	
計	614	602	12																																																																																																																																																																																	
区分	平成28年度	平成27年度	比較																																																																																																																																																																																	
出生	317	325	△ 8																																																																																																																																																																																	
死亡	547	562	△ 15																																																																																																																																																																																	
転入	951	973	△ 22																																																																																																																																																																																	
転出	1,153	1,111	42																																																																																																																																																																																	
転居	548	613	△ 65																																																																																																																																																																																	
世帯変更	435	466	△ 31																																																																																																																																																																																	
職権修正	799	562	237																																																																																																																																																																																	
附票の記載	8,241	6,518	1,723																																																																																																																																																																																	
附票の消除	1,908	1,947	△ 39																																																																																																																																																																																	
計	14,899	13,077	1,822																																																																																																																																																																																	
区分	平成28年度	平成27年度	比較																																																																																																																																																																																	
新規登録及び再登録	1,346	1,511	△ 165																																																																																																																																																																																	
廃止	470	517	△ 47																																																																																																																																																																																	
計	1,816	2,028	△ 212																																																																																																																																																																																	

2款 総務費

項目	事業名	事業費 (単位円)	主要事業の実績及び成果 (事業内容及び成果)																																																																																																																																																																																														
			<p>4 自動車臨時運行許可証及び原付自転車等標識交付事務 (単位:件)</p> <table border="1"> <thead> <tr> <th>区分</th> <th>平成28年度</th> <th>平成27年度</th> <th>比較</th> </tr> </thead> <tbody> <tr> <td>臨時運行許可証交付</td> <td>300</td> <td>287</td> <td>13</td> </tr> <tr> <td>原付自転車等標識交付</td> <td>318</td> <td>390</td> <td>△ 72</td> </tr> <tr> <td>原付自転車等廃車申請</td> <td>444</td> <td>551</td> <td>△ 107</td> </tr> <tr> <td>原付自転車等変更申請</td> <td>61</td> <td>94</td> <td>△ 33</td> </tr> </tbody> </table> <p>5 マイナンバーカード等交付事務 (単位:件)</p> <table border="1"> <thead> <tr> <th>区分</th> <th>平成28年度</th> <th>平成27年度</th> <th>比較</th> </tr> </thead> <tbody> <tr> <td>通知カード再交付</td> <td>512</td> <td>74</td> <td>438</td> </tr> <tr> <td>マイナンバーカード交付</td> <td>1,407</td> <td>1,372</td> <td>35</td> </tr> </tbody> </table> <p>6 各種証明書等取扱件数</p> <p>・戸籍謄本、抄本等 (単位:件)</p> <table border="1"> <thead> <tr> <th>区分</th> <th>平成28年度</th> <th>平成27年度</th> <th>比較</th> </tr> </thead> <tbody> <tr> <td rowspan="4">有料分</td> <td>戸籍謄抄本</td> <td>7,111</td> <td>8,026</td> <td>△ 915</td> </tr> <tr> <td>除籍改製原戸籍謄抄本</td> <td>5,513</td> <td>5,830</td> <td>△ 317</td> </tr> <tr> <td>受理証明他</td> <td>123</td> <td>162</td> <td>△ 39</td> </tr> <tr> <td>小計</td> <td>12,747</td> <td>14,018</td> <td>△ 1,271</td> </tr> <tr> <td rowspan="4">公用分</td> <td>戸籍謄抄本</td> <td>892</td> <td>843</td> <td>49</td> </tr> <tr> <td>除籍改製原戸籍謄抄本</td> <td>2,130</td> <td>1,798</td> <td>332</td> </tr> <tr> <td>受理証明他</td> <td>1</td> <td>0</td> <td>1</td> </tr> <tr> <td>小計</td> <td>3,023</td> <td>2,641</td> <td>382</td> </tr> <tr> <td>計</td> <td>15,770</td> <td>16,659</td> <td>△ 889</td> </tr> </tbody> </table> <p>・住民票の一部の写し、記載事項証明書等 (単位:件)</p> <table border="1"> <thead> <tr> <th>区分</th> <th>平成28年度</th> <th>平成27年度</th> <th>比較</th> </tr> </thead> <tbody> <tr> <td rowspan="7">有料分</td> <td>世帯全部</td> <td>5,219</td> <td>5,422</td> <td>△ 203</td> </tr> <tr> <td>世帯の一部</td> <td>11,927</td> <td>11,924</td> <td>3</td> </tr> <tr> <td>戸籍の附票</td> <td>811</td> <td>724</td> <td>87</td> </tr> <tr> <td>記載事項証明</td> <td>463</td> <td>473</td> <td>△ 10</td> </tr> <tr> <td>住民票閲覧</td> <td>88</td> <td>117</td> <td>△ 29</td> </tr> <tr> <td>住基カード</td> <td>0</td> <td>34</td> <td>△ 34</td> </tr> <tr> <td>小計</td> <td>18,508</td> <td>18,694</td> <td>△ 186</td> </tr> <tr> <td rowspan="6">公用分</td> <td>世帯全部</td> <td>1,315</td> <td>549</td> <td>766</td> </tr> <tr> <td>世帯の一部</td> <td>646</td> <td>508</td> <td>138</td> </tr> <tr> <td>戸籍の附票</td> <td>1,279</td> <td>1,028</td> <td>251</td> </tr> <tr> <td>記載事項証明</td> <td>0</td> <td>0</td> <td>0</td> </tr> <tr> <td>住民票閲覧</td> <td>0</td> <td>0</td> <td>0</td> </tr> <tr> <td>小計</td> <td>3,240</td> <td>2,085</td> <td>1,155</td> </tr> <tr> <td>計</td> <td>21,748</td> <td>20,779</td> <td>969</td> </tr> </tbody> </table> <p>・諸証明等 (単位:件)</p> <table border="1"> <thead> <tr> <th>区分</th> <th>平成28年度</th> <th>平成27年度</th> <th>比較</th> </tr> </thead> <tbody> <tr> <td rowspan="6">有料分</td> <td>印鑑登録証明書</td> <td>14,221</td> <td>14,340</td> <td>△ 119</td> </tr> <tr> <td>税務関係証明書</td> <td>9,816</td> <td>9,928</td> <td>△ 112</td> </tr> <tr> <td>土地台帳公函閲覧</td> <td>473</td> <td>511</td> <td>△ 38</td> </tr> <tr> <td>その他証明書</td> <td>583</td> <td>405</td> <td>178</td> </tr> <tr> <td>印鑑再登録</td> <td>471</td> <td>513</td> <td>△ 42</td> </tr> <tr> <td>小計</td> <td>25,564</td> <td>25,697</td> <td>△ 133</td> </tr> <tr> <td rowspan="4">公用分</td> <td>印鑑登録証明書</td> <td>75</td> <td>154</td> <td>△ 79</td> </tr> <tr> <td>税務関係証明書</td> <td>1,025</td> <td>1,234</td> <td>△ 209</td> </tr> <tr> <td>土地台帳公函閲覧</td> <td>0</td> <td>0</td> <td>0</td> </tr> <tr> <td>その他証明書</td> <td>0</td> <td>0</td> <td>0</td> </tr> <tr> <td>小計</td> <td>1,100</td> <td>1,388</td> <td>△ 288</td> </tr> <tr> <td>計</td> <td>26,664</td> <td>27,085</td> <td>△ 421</td> </tr> </tbody> </table>	区分	平成28年度	平成27年度	比較	臨時運行許可証交付	300	287	13	原付自転車等標識交付	318	390	△ 72	原付自転車等廃車申請	444	551	△ 107	原付自転車等変更申請	61	94	△ 33	区分	平成28年度	平成27年度	比較	通知カード再交付	512	74	438	マイナンバーカード交付	1,407	1,372	35	区分	平成28年度	平成27年度	比較	有料分	戸籍謄抄本	7,111	8,026	△ 915	除籍改製原戸籍謄抄本	5,513	5,830	△ 317	受理証明他	123	162	△ 39	小計	12,747	14,018	△ 1,271	公用分	戸籍謄抄本	892	843	49	除籍改製原戸籍謄抄本	2,130	1,798	332	受理証明他	1	0	1	小計	3,023	2,641	382	計	15,770	16,659	△ 889	区分	平成28年度	平成27年度	比較	有料分	世帯全部	5,219	5,422	△ 203	世帯の一部	11,927	11,924	3	戸籍の附票	811	724	87	記載事項証明	463	473	△ 10	住民票閲覧	88	117	△ 29	住基カード	0	34	△ 34	小計	18,508	18,694	△ 186	公用分	世帯全部	1,315	549	766	世帯の一部	646	508	138	戸籍の附票	1,279	1,028	251	記載事項証明	0	0	0	住民票閲覧	0	0	0	小計	3,240	2,085	1,155	計	21,748	20,779	969	区分	平成28年度	平成27年度	比較	有料分	印鑑登録証明書	14,221	14,340	△ 119	税務関係証明書	9,816	9,928	△ 112	土地台帳公函閲覧	473	511	△ 38	その他証明書	583	405	178	印鑑再登録	471	513	△ 42	小計	25,564	25,697	△ 133	公用分	印鑑登録証明書	75	154	△ 79	税務関係証明書	1,025	1,234	△ 209	土地台帳公函閲覧	0	0	0	その他証明書	0	0	0	小計	1,100	1,388	△ 288	計	26,664	27,085	△ 421
区分	平成28年度	平成27年度	比較																																																																																																																																																																																														
臨時運行許可証交付	300	287	13																																																																																																																																																																																														
原付自転車等標識交付	318	390	△ 72																																																																																																																																																																																														
原付自転車等廃車申請	444	551	△ 107																																																																																																																																																																																														
原付自転車等変更申請	61	94	△ 33																																																																																																																																																																																														
区分	平成28年度	平成27年度	比較																																																																																																																																																																																														
通知カード再交付	512	74	438																																																																																																																																																																																														
マイナンバーカード交付	1,407	1,372	35																																																																																																																																																																																														
区分	平成28年度	平成27年度	比較																																																																																																																																																																																														
有料分	戸籍謄抄本	7,111	8,026	△ 915																																																																																																																																																																																													
	除籍改製原戸籍謄抄本	5,513	5,830	△ 317																																																																																																																																																																																													
	受理証明他	123	162	△ 39																																																																																																																																																																																													
	小計	12,747	14,018	△ 1,271																																																																																																																																																																																													
公用分	戸籍謄抄本	892	843	49																																																																																																																																																																																													
	除籍改製原戸籍謄抄本	2,130	1,798	332																																																																																																																																																																																													
	受理証明他	1	0	1																																																																																																																																																																																													
	小計	3,023	2,641	382																																																																																																																																																																																													
計	15,770	16,659	△ 889																																																																																																																																																																																														
区分	平成28年度	平成27年度	比較																																																																																																																																																																																														
有料分	世帯全部	5,219	5,422	△ 203																																																																																																																																																																																													
	世帯の一部	11,927	11,924	3																																																																																																																																																																																													
	戸籍の附票	811	724	87																																																																																																																																																																																													
	記載事項証明	463	473	△ 10																																																																																																																																																																																													
	住民票閲覧	88	117	△ 29																																																																																																																																																																																													
	住基カード	0	34	△ 34																																																																																																																																																																																													
	小計	18,508	18,694	△ 186																																																																																																																																																																																													
公用分	世帯全部	1,315	549	766																																																																																																																																																																																													
	世帯の一部	646	508	138																																																																																																																																																																																													
	戸籍の附票	1,279	1,028	251																																																																																																																																																																																													
	記載事項証明	0	0	0																																																																																																																																																																																													
	住民票閲覧	0	0	0																																																																																																																																																																																													
	小計	3,240	2,085	1,155																																																																																																																																																																																													
計	21,748	20,779	969																																																																																																																																																																																														
区分	平成28年度	平成27年度	比較																																																																																																																																																																																														
有料分	印鑑登録証明書	14,221	14,340	△ 119																																																																																																																																																																																													
	税務関係証明書	9,816	9,928	△ 112																																																																																																																																																																																													
	土地台帳公函閲覧	473	511	△ 38																																																																																																																																																																																													
	その他証明書	583	405	178																																																																																																																																																																																													
	印鑑再登録	471	513	△ 42																																																																																																																																																																																													
	小計	25,564	25,697	△ 133																																																																																																																																																																																													
公用分	印鑑登録証明書	75	154	△ 79																																																																																																																																																																																													
	税務関係証明書	1,025	1,234	△ 209																																																																																																																																																																																													
	土地台帳公函閲覧	0	0	0																																																																																																																																																																																													
	その他証明書	0	0	0																																																																																																																																																																																													
小計	1,100	1,388	△ 288																																																																																																																																																																																														
計	26,664	27,085	△ 421																																																																																																																																																																																														

2款 総務費

項目	事業名	事業費 (単位円)	主要事業の実績及び成果 (事業内容及び成果)																																
(4) 選挙費																																			
1 選挙管理委員会費	選挙管理委員会 運営事務費	2,688,455	<p>◎ 選挙管理委員会開催状況</p> <ul style="list-style-type: none"> ・ 定例会 4回 ・ 臨時会 12回 参議院議員通常選挙関係 5回 中野市長選挙関係 5回 土地改良区総代総選挙 2回 <p>◎ 選挙人名簿登録者数（3月定時登録） (単位：人)</p> <table border="1"> <thead> <tr> <th>年度</th> <th>男</th> <th>女</th> <th>計</th> </tr> </thead> <tbody> <tr> <td>平成28年度</td> <td>18,252</td> <td>19,397</td> <td>37,649</td> </tr> <tr> <td>平成27年度</td> <td>17,886</td> <td>19,135</td> <td>37,021</td> </tr> <tr> <td>比較</td> <td>366</td> <td>262</td> <td>628</td> </tr> </tbody> </table> <p>◎ 在外選挙人名簿登録者数（3月3日現在） (単位：人)</p> <table border="1"> <thead> <tr> <th>年度</th> <th>男</th> <th>女</th> <th>計</th> </tr> </thead> <tbody> <tr> <td>平成28年度</td> <td>14</td> <td>19</td> <td>33</td> </tr> <tr> <td>平成27年度</td> <td>14</td> <td>17</td> <td>31</td> </tr> <tr> <td>比較</td> <td>0</td> <td>2</td> <td>2</td> </tr> </tbody> </table>	年度	男	女	計	平成28年度	18,252	19,397	37,649	平成27年度	17,886	19,135	37,021	比較	366	262	628	年度	男	女	計	平成28年度	14	19	33	平成27年度	14	17	31	比較	0	2	2
年度	男	女	計																																
平成28年度	18,252	19,397	37,649																																
平成27年度	17,886	19,135	37,021																																
比較	366	262	628																																
年度	男	女	計																																
平成28年度	14	19	33																																
平成27年度	14	17	31																																
比較	0	2	2																																
2 選挙常時啓発費	選挙常時啓発事業	304,496	<p>◎ 若い有権者啓発事業</p> <ul style="list-style-type: none"> ・ 成人式において、選挙啓発を実施した。 ・ 市内の高校で選挙出前授業を2回実施した。 <p>◎ 明るい選挙啓発ポスター募集</p> <ul style="list-style-type: none"> ・ 応募者数 66名（4小学校18名 3中学校48名） <p>◎ 選挙権年齢引き下げ啓発</p> <ul style="list-style-type: none"> ・ 広報なかの6月号で特集記事を掲載した。 <p>◎ 明るい選挙推進県大会へ参加した。</p> <ul style="list-style-type: none"> ・ 11月22日（松本市で開催） <p>◎ 明るい選挙推進フォーラムへ参加した。</p> <ul style="list-style-type: none"> ・ 2月10日（千曲市で開催） 																																
3 選挙執行費	参議院議員 通常選挙費	18,003,046	<p>◎ 参議院議員通常選挙を、7月10日に執行した。</p> <ul style="list-style-type: none"> ・ 長野県選挙区 改選数 1人 立候補者数 3人 <p>投票結果 (単位：人)</p> <table border="1"> <thead> <tr> <th>区分</th> <th>男</th> <th>女</th> <th>計</th> </tr> </thead> <tbody> <tr> <td>有権者数</td> <td>18,339</td> <td>19,530</td> <td>37,869</td> </tr> <tr> <td>投票者数</td> <td>11,169</td> <td>11,301</td> <td>22,470</td> </tr> <tr> <td>投票率</td> <td>60.90%</td> <td>57.86%</td> <td>59.34%</td> </tr> </tbody> </table>	区分	男	女	計	有権者数	18,339	19,530	37,869	投票者数	11,169	11,301	22,470	投票率	60.90%	57.86%	59.34%																
	区分	男	女	計																															
有権者数	18,339	19,530	37,869																																
投票者数	11,169	11,301	22,470																																
投票率	60.90%	57.86%	59.34%																																
	市長選挙費	5,332,658	<p>◎ 中野市長選挙を、11月20日に執行した。 (無投票)</p> <ul style="list-style-type: none"> 定数 1人 立候補者数 1人 																																

2款 総務費

項目	事業名	事業費 (単位円)	主要事業の実績及び成果 (事業内容及び成果)
(5) 統計調査費			
1 統計調査費	統計調査事業費	2,737,040	<p>◎ 平成28年経済センサス-活動調査をはじめとする各種指定統計調査を実施した。</p> <ul style="list-style-type: none"> ・ 学校基本調査（5月1日） <ul style="list-style-type: none"> ・ 調査対象 市内小学校、中学校、幼稚園 ・ 調査目的 学校に関する基本的事項について調査し、学校教育行政上の基礎資料を得る。 ・ 平成28年経済センサス-活動調査（6月1日） <ul style="list-style-type: none"> ・ 調査対象 市内すべての事業所及び企業 ・ 調査目的 全産業分野の売上（収入）金額や費用等の経理項目を同一時点で網羅的に把握し、事業所・企業の経済活動を明らかにする。 ・ 平成29年工業統計調査 <ul style="list-style-type: none"> ・ 調査対象 製造業に属するすべての事業所 ・ 調査目的 工業統計調査の実施に先立ち、調査区内、事業所を明確にする。 ・ 毎月の人口異動調査（毎月） <ul style="list-style-type: none"> ・ 調査対象 市内全域 ・ 調査目的 人口及び世帯数を市町村別に推計し、各種行政施策の基礎資料を提供する。
(6) 監査委員費			
1 監査委員費	監査事務費	2,212,328	<ul style="list-style-type: none"> ◎ 例月出納検査 12回（毎月1回） ◎ 決算審査 8日間（7月20日～8月5日） ◎ 財政健全化判断比率等審査 1日間（8月5日） ◎ 定期監査 7日間（11月7日～12月22日） ◎ 財政援助団体等監査 1日間（12月21日）

3款 民生費

項目	事業名	事業費 (単位円)	主要事業の実績及び成果 (事業内容及び成果)																																												
(1) 社会福祉費																																															
1 社会福祉 総務費	地域福祉推進 事業費	93,219,198	<p>◎ 地域福祉活動を促進するため、福祉委員による民生活動の推進を図るとともに、市社会福祉協議会に運営費、事業費及びふれあいのまちづくり事業への補助を行い、社会福祉の充実を図った。</p> <p>また、社会福祉基金の利子を活用し、ふれあいのまちづくり事業に充当したほか、市保護司会補助などを行い、地域福祉の増進を図った。</p> <ul style="list-style-type: none"> ・福祉委員活動報酬 7,380,800 円 ・民生児童委員交付金 7,360,590 円 ・社会福祉協議会補助金 <ul style="list-style-type: none"> 運営費補助金 57,920,285 円 事業費補助金 5,600,000 円 ふれあいのまちづくり事業補助金 9,207,689 円 ①地域福祉コーディネーター 1人配置 ②社会福祉普及校の指定 市内小・中・高校 17校 ③小地域福祉ネットワークづくり事業 ④地域活動支援事業 ボランティア実践塾 ・社会福祉協議会委託事業 890,000 円 <table border="1" style="margin-left: 20px;"> <tr> <th>委託事業</th> <th>相談件数(件)</th> <th>主な相談内容</th> </tr> <tr> <td>法律相談</td> <td>128</td> <td>専門的な相談</td> </tr> </table> ・中野市保護司会補助金 21人 206,000 円 ・除雪費補助金 78件 1,532,447 円 	委託事業	相談件数(件)	主な相談内容	法律相談	128	専門的な相談																																						
	委託事業	相談件数(件)	主な相談内容																																												
	法律相談	128	専門的な相談																																												
中国残留邦人 生活支援事業費	11,139,668	<p>◎ 中国残留邦人等の老後の生活の安定や地域での生き生きとした暮らしの実現を図った。</p> <table border="1" style="margin-left: 20px;"> <thead> <tr> <th>区分</th> <th>延べ世帯数 (世帯)</th> <th>延べ人員 (人)</th> <th>扶助費 (円)</th> <th>構成比 (%)</th> </tr> </thead> <tbody> <tr> <td>生活支援給付費</td> <td>36</td> <td>48</td> <td>2,455,024</td> <td>22.0</td> </tr> <tr> <td>住宅 〃</td> <td>36</td> <td>48</td> <td>552,000</td> <td>5.0</td> </tr> <tr> <td>医療 〃</td> <td>26</td> <td>26</td> <td>7,078,727</td> <td>63.6</td> </tr> <tr> <td>介護 〃</td> <td>23</td> <td>32</td> <td>525,860</td> <td>4.7</td> </tr> <tr> <td>生業 〃</td> <td>0</td> <td>0</td> <td>0</td> <td>0.0</td> </tr> <tr> <td>蔡祭 〃</td> <td>0</td> <td>0</td> <td>0</td> <td>0.0</td> </tr> <tr> <td>配偶者</td> <td>12</td> <td>12</td> <td>520,056</td> <td>4.7</td> </tr> <tr> <td>合計</td> <td>133</td> <td>166</td> <td>11,131,667</td> <td>100.0</td> </tr> </tbody> </table> <ul style="list-style-type: none"> ・その他事業費 8,001 円 	区分	延べ世帯数 (世帯)	延べ人員 (人)	扶助費 (円)	構成比 (%)	生活支援給付費	36	48	2,455,024	22.0	住宅 〃	36	48	552,000	5.0	医療 〃	26	26	7,078,727	63.6	介護 〃	23	32	525,860	4.7	生業 〃	0	0	0	0.0	蔡祭 〃	0	0	0	0.0	配偶者	12	12	520,056	4.7	合計	133	166	11,131,667	100.0
区分	延べ世帯数 (世帯)	延べ人員 (人)	扶助費 (円)	構成比 (%)																																											
生活支援給付費	36	48	2,455,024	22.0																																											
住宅 〃	36	48	552,000	5.0																																											
医療 〃	26	26	7,078,727	63.6																																											
介護 〃	23	32	525,860	4.7																																											
生業 〃	0	0	0	0.0																																											
蔡祭 〃	0	0	0	0.0																																											
配偶者	12	12	520,056	4.7																																											
合計	133	166	11,131,667	100.0																																											
臨時福祉給付金 給付事業費	26,825,703	<p>◎ 所得の低い方に与える負担の影響を緩和するため、臨時的な給付措置を図った。</p> <ul style="list-style-type: none"> ・臨時福祉給付金給付費 21,204,000 円 <table border="1" style="margin-left: 20px;"> <tr> <th>区分</th> <th>人数(人)</th> <th>金額(円)</th> </tr> <tr> <td>支給決定者</td> <td>7,068</td> <td>21,204,000</td> </tr> </table> ・事務費 5,621,703 円 	区分	人数(人)	金額(円)	支給決定者	7,068	21,204,000																																							
区分	人数(人)	金額(円)																																													
支給決定者	7,068	21,204,000																																													
生活困窮者 自立支援事業費	15,253,454	<p>◎ 生活困窮者の経済的・日常的・社会的な自立及び地域からの孤立状態の解消を図った。</p> <p>また、不登校や引きこもり等の「負の連鎖」の防止を図った。</p>																																													

3款 民生費

項目	事業名	事業費 (単位 円)	主要事業の実績及び成果 (事業内容及び成果)																																																								
			<table border="1"> <thead> <tr> <th>区分</th> <th>人数 (人)</th> <th>金額 (円)</th> </tr> </thead> <tbody> <tr> <td>自立相談支援(新規相談者数)</td> <td>106</td> <td>6,779,198</td> </tr> <tr> <td>住居確保給付金</td> <td>7</td> <td>566,048</td> </tr> <tr> <td>就労準備支援事業</td> <td>1</td> <td>225,000</td> </tr> <tr> <td>一時生活支援事業</td> <td>5</td> <td>850,098</td> </tr> <tr> <td>学習支援事業(高校)</td> <td>4</td> <td rowspan="2">1,636,008</td> </tr> <tr> <td>学習支援事業(小中)</td> <td>2</td> </tr> <tr> <td>家計相談支援事業</td> <td>6</td> <td>2,246,820</td> </tr> <tr> <td>合計</td> <td>131</td> <td>12,303,172</td> </tr> </tbody> </table> <p>国庫負担金等返還金 2,950,282 円</p>	区分	人数 (人)	金額 (円)	自立相談支援(新規相談者数)	106	6,779,198	住居確保給付金	7	566,048	就労準備支援事業	1	225,000	一時生活支援事業	5	850,098	学習支援事業(高校)	4	1,636,008	学習支援事業(小中)	2	家計相談支援事業	6	2,246,820	合計	131	12,303,172																														
区分	人数 (人)	金額 (円)																																																									
自立相談支援(新規相談者数)	106	6,779,198																																																									
住居確保給付金	7	566,048																																																									
就労準備支援事業	1	225,000																																																									
一時生活支援事業	5	850,098																																																									
学習支援事業(高校)	4	1,636,008																																																									
学習支援事業(小中)	2																																																										
家計相談支援事業	6	2,246,820																																																									
合計	131	12,303,172																																																									
	障害基礎年金等受給者支援臨時福祉給付事業費	14,520,098	<p>◎ 低所得の障害・遺族基礎年金受給者を支援するため、給付措置を図った。</p> <ul style="list-style-type: none"> 臨時福祉給付金給付費 11,250,000 円 <table border="1"> <thead> <tr> <th>区分</th> <th>人数(人)</th> <th>金額(円)</th> </tr> </thead> <tbody> <tr> <td>支給決定者</td> <td>375</td> <td>11,250,000</td> </tr> </tbody> </table> <ul style="list-style-type: none"> 事務費 3,270,098 円 	区分	人数(人)	金額(円)	支給決定者	375	11,250,000																																																		
区分	人数(人)	金額(円)																																																									
支給決定者	375	11,250,000																																																									
	高齢者支援臨時福祉給付事業費(繰越明許)	134,452,564	<p>◎ 低所得の高齢者を支援するため、給付措置を図った。</p> <ul style="list-style-type: none"> 臨時福祉給付金給付費 129,000,000 円 <table border="1"> <thead> <tr> <th>区分</th> <th>人数(人)</th> <th>金額(円)</th> </tr> </thead> <tbody> <tr> <td>支給決定者</td> <td>4,300</td> <td>129,000,000</td> </tr> </tbody> </table> <ul style="list-style-type: none"> 事務費 5,452,564 円 	区分	人数(人)	金額(円)	支給決定者	4,300	129,000,000																																																		
区分	人数(人)	金額(円)																																																									
支給決定者	4,300	129,000,000																																																									
2 障がい者福祉費	自立支援事業費	822,999,637	<p>◎ 障害者総合支援法に基づき、障がい者(児)に対し、必要な障がい福祉サービスの給付を行い、福祉の増進を図った。</p> <ul style="list-style-type: none"> 更生医療給付 身体障がい者に身体上の障がい除去したり、障がいの程度を軽くするために必要な医療費の給付を行った。 <table border="1"> <thead> <tr> <th>区分</th> <th>受給者数 (人)</th> <th>レセプト件数 (件)</th> <th>金額 (円)</th> </tr> </thead> <tbody> <tr> <td>腎臓</td> <td>19</td> <td>320</td> <td>26,395,682</td> </tr> <tr> <td>小腸</td> <td>1</td> <td>12</td> <td>448,776</td> </tr> <tr> <td>免疫機能</td> <td>1</td> <td>1</td> <td>73,462</td> </tr> <tr> <td>肢体不自由</td> <td>3</td> <td>8</td> <td>302,034</td> </tr> <tr> <td>合計</td> <td>24</td> <td>341</td> <td>27,219,954</td> </tr> </tbody> </table> <ul style="list-style-type: none"> 育成医療給付 身体障がい児に身体上の障がい除去したり、障がいの程度を軽くするために必要な医療費の給付を行った。 <table border="1"> <thead> <tr> <th>区分</th> <th>受給者数 (人)</th> <th>レセプト件数 (件)</th> <th>金額 (円)</th> </tr> </thead> <tbody> <tr> <td>視覚</td> <td>4</td> <td>10</td> <td>235,220</td> </tr> <tr> <td>聴覚・平衡機能障害</td> <td>1</td> <td>6</td> <td>129,226</td> </tr> <tr> <td>音声・言語・そしゃく機能</td> <td>3</td> <td>13</td> <td>93,912</td> </tr> <tr> <td>肢体不自由</td> <td>1</td> <td>1</td> <td>720</td> </tr> <tr> <td>心臓</td> <td>5</td> <td>18</td> <td>210,239</td> </tr> <tr> <td>その他内臓障害</td> <td>3</td> <td>24</td> <td>611,511</td> </tr> <tr> <td>合計</td> <td>17</td> <td>72</td> <td>1,280,828</td> </tr> </tbody> </table>	区分	受給者数 (人)	レセプト件数 (件)	金額 (円)	腎臓	19	320	26,395,682	小腸	1	12	448,776	免疫機能	1	1	73,462	肢体不自由	3	8	302,034	合計	24	341	27,219,954	区分	受給者数 (人)	レセプト件数 (件)	金額 (円)	視覚	4	10	235,220	聴覚・平衡機能障害	1	6	129,226	音声・言語・そしゃく機能	3	13	93,912	肢体不自由	1	1	720	心臓	5	18	210,239	その他内臓障害	3	24	611,511	合計	17	72	1,280,828
区分	受給者数 (人)	レセプト件数 (件)	金額 (円)																																																								
腎臓	19	320	26,395,682																																																								
小腸	1	12	448,776																																																								
免疫機能	1	1	73,462																																																								
肢体不自由	3	8	302,034																																																								
合計	24	341	27,219,954																																																								
区分	受給者数 (人)	レセプト件数 (件)	金額 (円)																																																								
視覚	4	10	235,220																																																								
聴覚・平衡機能障害	1	6	129,226																																																								
音声・言語・そしゃく機能	3	13	93,912																																																								
肢体不自由	1	1	720																																																								
心臓	5	18	210,239																																																								
その他内臓障害	3	24	611,511																																																								
合計	17	72	1,280,828																																																								

3款 民生費

項目	事業名	事業費 (単位 円)	主要事業の実績及び成果 (事業内容及び成果)																																																																															
			<p>・補装具給付 身体障がい者(児)の障がいのある部位を補い、障がいの程度を軽くし、行動を補助するための用具(車椅子、義肢、補聴器など)の給付と修理を行った。</p> <table border="1" data-bbox="819 456 1572 973"> <thead> <tr> <th rowspan="2">区分</th> <th colspan="2">給付</th> <th colspan="2">修理</th> </tr> <tr> <th>件数(件)</th> <th>金額(円)</th> <th>件数(件)</th> <th>金額(円)</th> </tr> </thead> <tbody> <tr> <td>義足</td> <td>2</td> <td>803,344</td> <td>6</td> <td>1,672,419</td> </tr> <tr> <td>義手</td> <td>0</td> <td>0</td> <td>0</td> <td>0</td> </tr> <tr> <td>装具</td> <td>9</td> <td>563,648</td> <td>5</td> <td>39,156</td> </tr> <tr> <td>座位保持装置</td> <td>3</td> <td>737,684</td> <td>3</td> <td>134,908</td> </tr> <tr> <td>補聴器</td> <td>13</td> <td>892,746</td> <td>3</td> <td>34,899</td> </tr> <tr> <td>車椅子</td> <td>10</td> <td>1,946,587</td> <td>21</td> <td>628,307</td> </tr> <tr> <td>電動車椅子</td> <td>0</td> <td>0</td> <td>2</td> <td>228,882</td> </tr> <tr> <td>座位保持椅子</td> <td>1</td> <td>72,720</td> <td>0</td> <td>0</td> </tr> <tr> <td>盲人安全杖</td> <td>4</td> <td>14,454</td> <td>0</td> <td>0</td> </tr> <tr> <td>歩行補助杖</td> <td>0</td> <td>0</td> <td>0</td> <td>0</td> </tr> <tr> <td>眼鏡</td> <td>0</td> <td>0</td> <td>0</td> <td>0</td> </tr> <tr> <td>コンタクト</td> <td>0</td> <td>0</td> <td>0</td> <td>0</td> </tr> <tr> <td>歩行器</td> <td>2</td> <td>41,200</td> <td>1</td> <td>11,366</td> </tr> <tr> <td>合計</td> <td>44</td> <td>5,072,383</td> <td>41</td> <td>2,749,937</td> </tr> </tbody> </table> <p>*内訳 身体障がい者 給付 38件 修理 39件 6,774,203円 身体障がい児 給付 6件 修理 2件 1,048,117円 計 44件 41件 7,822,320円</p> <p>・居宅介護給付 障がい者に対し、自宅において入浴、排泄及び食事等の介護、調理、洗濯及び掃除等の家事、生活等に関する相談及び助言その他生活全般に渡る援助を行うサービスを提供した。 利用者数 60人 利用時間数 6,802時間 事業費 25,661,318円</p> <p>・重度訪問介護給付 重度の肢体不自由者で常に介護を要する障がい者に対し、自宅において入浴等の介護、調理等の家事、生活等に関する相談や助言、外出時における移動支援などを総合的に受けられるサービスを提供した。 利用者数 1人 利用時間数 503時間 事業費 1,102,640円</p> <p>・同行援護給付 視覚障がいにより、移動に著しい困難を有する障がい者等に対し、外出時において同行し、移動に必要な情報の提供、援護、援助を行うサービスを提供した。 利用者数 9人 利用時間数 682時間 事業費 1,929,369円</p> <p>・行動援護給付 知的、精神障がい者のうち行動上著しい困難を有する者に対し、行動する際に生じ得る危険を回避するために必要な援護、外出時における介護のサービスを提供した。 利用者数 21人 利用時間数 6,115時間 事業費 23,245,343円</p>	区分	給付		修理		件数(件)	金額(円)	件数(件)	金額(円)	義足	2	803,344	6	1,672,419	義手	0	0	0	0	装具	9	563,648	5	39,156	座位保持装置	3	737,684	3	134,908	補聴器	13	892,746	3	34,899	車椅子	10	1,946,587	21	628,307	電動車椅子	0	0	2	228,882	座位保持椅子	1	72,720	0	0	盲人安全杖	4	14,454	0	0	歩行補助杖	0	0	0	0	眼鏡	0	0	0	0	コンタクト	0	0	0	0	歩行器	2	41,200	1	11,366	合計	44	5,072,383	41	2,749,937
区分	給付		修理																																																																															
	件数(件)	金額(円)	件数(件)	金額(円)																																																																														
義足	2	803,344	6	1,672,419																																																																														
義手	0	0	0	0																																																																														
装具	9	563,648	5	39,156																																																																														
座位保持装置	3	737,684	3	134,908																																																																														
補聴器	13	892,746	3	34,899																																																																														
車椅子	10	1,946,587	21	628,307																																																																														
電動車椅子	0	0	2	228,882																																																																														
座位保持椅子	1	72,720	0	0																																																																														
盲人安全杖	4	14,454	0	0																																																																														
歩行補助杖	0	0	0	0																																																																														
眼鏡	0	0	0	0																																																																														
コンタクト	0	0	0	0																																																																														
歩行器	2	41,200	1	11,366																																																																														
合計	44	5,072,383	41	2,749,937																																																																														

3款 民生費

項目	事業名	事業費 (単位 円)	主要事業の実績及び成果 (事業内容及び成果)
			<ul style="list-style-type: none"> ・短期入所給付 在宅の障がい者の介護者が、冠婚葬祭等の社会的理由やその他の理由により、一時的に家庭において介護できない場合に一定期間施設入所を行うサービスを提供した。 利用者数 52人 利用日数 2,321日 事業費 17,070,907円 ・療養介護給付 主として昼間において、病院で行われる機能訓練、療養上の管理、看護、医学的管理における介護及び日常生活上の世話を受けるサービスを提供した。 利用者数 7人 利用日数 2,067日 事業費 17,742,040円 ・生活介護給付 主として昼間において、施設で行われる入浴、排泄及び食事等の介護を受けるサービス、創作的活動、生産活動の機会を提供した。 利用者数 123人 利用日数 24,040日 事業費 239,595,857円 ・施設入所支援給付 主として夜間において、施設で行われる入浴、排泄及び食事等の介護、生活等に関する相談及び助言、日常生活上の支援を受けるサービスを提供した。 利用者数 52人 利用日数 16,124日 事業費 67,915,154円 ・自立訓練給付 障がい者に対し、自立した日常生活又は社会生活が出来るよう、一定期間支援施設等において、身体機能又は生活能力の向上のために必要な訓練を受けるサービスを提供した。 利用者数 17人 利用日数 1,629日 事業費 10,556,937円 ・就労移行支援給付 就労を希望する障がい者に対し、生産活動やその他活動の機会の提供を通じて、就労に必要な知識及び能力の向上のために必要な訓練を受けるサービスを提供した。 利用者数 21人 利用日数 2,118日 事業費 17,824,002円 ・就労継続支援給付 就労が困難な障がい者に対し、生産活動やその他活動の機会を提供し、その他就労に必要な知識及び能力の向上のための訓練を受けるサービスを提供した。 利用者数 180人 利用日数 31,367日 事業費 185,518,708円 ・共同生活援助給付（グループホーム） 地域で生活を営むことに支障のない障がい者に対し、主に夜間において共同生活を営む住居において、相談や日常生活上の援助を受けるサービスを提供した。 利用者数 75人 利用日数 22,722日 事業費 111,090,586円

3款 民生費

項目	事業名	事業費 (単位 円)	主要事業の実績及び成果 (事業内容及び成果)
			<ul style="list-style-type: none"> ・計画相談支援給付 障がい福祉サービス利用者がどのサービスを利用するか一人一人に応じた「サービス等利用計画」を作成し、一定期間ごとにモニタリングを行い支援した。 利用者数 568 人 事業費 22,202,490 円 ・児童発達支援給付 通所利用の未就学障がい児に対する動作指導、適応訓練などの支援を行った。 利用者数 4 人 事業費 886,735 円 ・放課後等デイサービス給付 学校就学中の障がい児に、放課後や長期休暇中の居場所として、生活能力向上のための訓練等の場を提供した。 利用者数 26 人 事業費 15,464,125 円 ・障がい児相談支援給付 障がい児のサービス利用について、その内容が適切かどうか一定期間ごとにモニタリングを行い支援した。 利用者数 28 人 事業費 1,739,090 円
	地域生活支援事業費	33,344,850	<p>◎ 障害者総合支援法に基づき、障がい者(児)が有する能力及び適性に応じ、自立した日常生活又は社会生活を営むことができるよう、必要な援助を行った。</p> <ul style="list-style-type: none"> ・意思疎通支援事業 聴覚障がい者の社会生活支援のために、手話通訳者等を派遣した。 利用者数 18 人 派遣回数 165 回 派遣時間 303 時間 事業費 614,602 円 ・手話奉仕員養成講座事業(入門過程) 受講者数 24 人 事業費 530,000 円 ・移動支援事業 在宅の重度障がい者等に対し、社会生活上必要不可欠な外出及び余暇活動等の社会参加のために必要な外出支援を、委託により実施した。 利用者数 91 人 利用時間数 3,764 時間 事業費 7,261,991 円 ・日中一時支援事業 在宅の障がい者(児)を一時的に預かることにより、日中における活動の場を提供し、社会に適応するための訓練を行うこと及び介護者の一時的な負担軽減を図ることを目的として、委託により実施した。 利用者数 20 人 利用回数 1,031 回 事業費 2,190,035 円 ・障がい者相談支援事業 障がい者、介護者等の相談に応じ、必要な情報の提供、助言を行う相談支援を、委託により実施した。 業務委託先 社会福祉法人 高水福祉会 (北信圏域障害者総合相談支援センター) 相談支援件数 1,108 件 事業費 6,868,000 円

3款 民生費

項目	事業名	事業費 (単位 円)	主要事業の実績及び成果 (事業内容及び成果)																																																																																	
			<ul style="list-style-type: none"> ・権利擁護センター運営事業 障がい者等の権利擁護の普及啓発を進めるとともに、成年後見制度等の利用促進を委託により実施した。 業務委託先 NPO法人 北信ふくしMねっと 相談者数 75人 相談回数 237回 事業費 5,576,000円 ・日常生活用具給付等事業 身体障がい者(児)に、日常生活の便宜を図るための用具の給付等を行った。 <table border="1" style="width: 100%; border-collapse: collapse;"> <thead> <tr> <th style="width: 70%;">区分</th> <th style="width: 10%;">件数(件)</th> <th style="width: 20%;">金額(円)</th> </tr> </thead> <tbody> <tr><td>頭部保護帽</td><td>1</td><td>9,100</td></tr> <tr><td>入浴補助用具</td><td>3</td><td>118,042</td></tr> <tr><td>電気式たん吸引器</td><td>0</td><td>0</td></tr> <tr><td>ネブライザー</td><td>0</td><td>0</td></tr> <tr><td>ストマ用装具</td><td>679</td><td>6,100,792</td></tr> <tr><td>紙おむつ等</td><td>127</td><td>1,133,408</td></tr> <tr><td>収尿器</td><td>17</td><td>118,735</td></tr> <tr><td>盲人用体温計</td><td>0</td><td>0</td></tr> <tr><td>盲人用時計</td><td>0</td><td>0</td></tr> <tr><td>移動・移乗支援用具</td><td>1</td><td>31,806</td></tr> <tr><td>住宅改修費</td><td>2</td><td>390,000</td></tr> <tr><td>特殊寝台</td><td>1</td><td>146,300</td></tr> <tr><td>特殊マット</td><td>0</td><td>0</td></tr> <tr><td>便器</td><td>0</td><td>0</td></tr> <tr><td>聴覚障がい者用通信装置</td><td>2</td><td>64,265</td></tr> <tr><td>人工喉頭</td><td>0</td><td>0</td></tr> <tr><td>聴覚障がい者用室内信号装置</td><td>1</td><td>87,400</td></tr> <tr><td>移動用リフト</td><td>3</td><td>453,150</td></tr> <tr><td>視覚障がい者用拡大読書器</td><td>1</td><td>188,100</td></tr> <tr><td>視覚障がい者用活字書読上げ装置</td><td>1</td><td>59,660</td></tr> <tr><td>情報・通信支援用具</td><td>1</td><td>27,000</td></tr> <tr><td>点字ディスプレイ</td><td>1</td><td>383,500</td></tr> <tr><td style="text-align: center;">計</td><td>841</td><td>9,311,258</td></tr> </tbody> </table> <p style="margin-left: 20px;">*内訳</p> <table style="width: 100%; margin-left: 20px;"> <tr> <td>身体障がい者</td> <td style="text-align: right;">765件</td> <td style="text-align: right;">8,793,961円</td> </tr> <tr> <td>身体障がい児</td> <td style="text-align: right;">76件</td> <td style="text-align: right;">517,297円</td> </tr> <tr> <td style="text-align: center;">計</td> <td style="text-align: right;">841件</td> <td style="text-align: right;">9,311,258円</td> </tr> </table> <ul style="list-style-type: none"> ・緊急通報システムを身体障がい者だけの世帯等に貸与し、安否確認や急病、災害時の迅速かつ適切な対応を図った。 貸与世帯 7世帯 事業費 127,008円 ・身体障がい者施設更生訓練事業 更生訓練を受けている者に対し、社会復帰の促進を図るため、訓練及び通所のための経費を支給した。 給付対象者 3人 事業費 104,020円 ・軽度・中等度難聴児補聴器購入費助成事業 障害者総合支援法に基づく補装具費支給制度の対象とならない軽度・中等度難聴児の補聴器購入に係る費用の一部を助成した。 対象者 1人 事業費 70,000円 	区分	件数(件)	金額(円)	頭部保護帽	1	9,100	入浴補助用具	3	118,042	電気式たん吸引器	0	0	ネブライザー	0	0	ストマ用装具	679	6,100,792	紙おむつ等	127	1,133,408	収尿器	17	118,735	盲人用体温計	0	0	盲人用時計	0	0	移動・移乗支援用具	1	31,806	住宅改修費	2	390,000	特殊寝台	1	146,300	特殊マット	0	0	便器	0	0	聴覚障がい者用通信装置	2	64,265	人工喉頭	0	0	聴覚障がい者用室内信号装置	1	87,400	移動用リフト	3	453,150	視覚障がい者用拡大読書器	1	188,100	視覚障がい者用活字書読上げ装置	1	59,660	情報・通信支援用具	1	27,000	点字ディスプレイ	1	383,500	計	841	9,311,258	身体障がい者	765件	8,793,961円	身体障がい児	76件	517,297円	計	841件	9,311,258円
区分	件数(件)	金額(円)																																																																																		
頭部保護帽	1	9,100																																																																																		
入浴補助用具	3	118,042																																																																																		
電気式たん吸引器	0	0																																																																																		
ネブライザー	0	0																																																																																		
ストマ用装具	679	6,100,792																																																																																		
紙おむつ等	127	1,133,408																																																																																		
収尿器	17	118,735																																																																																		
盲人用体温計	0	0																																																																																		
盲人用時計	0	0																																																																																		
移動・移乗支援用具	1	31,806																																																																																		
住宅改修費	2	390,000																																																																																		
特殊寝台	1	146,300																																																																																		
特殊マット	0	0																																																																																		
便器	0	0																																																																																		
聴覚障がい者用通信装置	2	64,265																																																																																		
人工喉頭	0	0																																																																																		
聴覚障がい者用室内信号装置	1	87,400																																																																																		
移動用リフト	3	453,150																																																																																		
視覚障がい者用拡大読書器	1	188,100																																																																																		
視覚障がい者用活字書読上げ装置	1	59,660																																																																																		
情報・通信支援用具	1	27,000																																																																																		
点字ディスプレイ	1	383,500																																																																																		
計	841	9,311,258																																																																																		
身体障がい者	765件	8,793,961円																																																																																		
身体障がい児	76件	517,297円																																																																																		
計	841件	9,311,258円																																																																																		

3款 民生費

項目	事業名	事業費 (単位円)	主要事業の実績及び成果 (事業内容及び成果)
			<ul style="list-style-type: none"> ・自動車運転免許取得費補助事業 障がい者が、自動車運転免許を取得するために必要となる経費に対し一部を補助した。 補助件数 1件 事業費 100,000円 ・自動車改造費補助事業 肢体不自由の身体障がい者が、運転するための自動車の手動装置部分の改造費の一部を補助した。 補助件数 2件 事業費 200,000円 ・地域生活支援補助事業 障がい者(児)が自立した日常生活又は社会生活を営むことができるよう、地域の特性や利用者の状況に応じて実施した事業に対し補助を行った。 実施事業 講演会「障がいのある人もない人も共に生きる社会」 参加者数 41人 事業費 100,000円
	在宅福祉事業費	64,385,950	<p>◎ 在宅の障がい者(児)に対し各種サービスを提供することで、経済的な負担軽減を図った。</p> <ul style="list-style-type: none"> ・各手帳の取得指導 障がい者(児)に対し手帳の取得を指導し、各種制度の適用を図った。

身体障がい者手帳取得状況(平成29年3月31日現在)

(単位:人)

区分	視覚	聴覚 ろうあ	平衡	音声言語 そしゃく	心臓	腎臓	呼吸器	膀胱 直腸	小腸	肝臓 免疫	肢体 不自由	計
H28年度交付者数	3	8	0	0	21	8	8	9	0	2	32	91
手帳所持者数	91	138	1	13	287	91	29	67	3	2	1,194	1,916

(単位:人)

区分	1級	2級	3級	4級	5級	6級	計
H28年度交付者数	33	10	19	17	4	8	91
手帳取得者数	455	262	400	521	172	106	1,916

療育手帳取得状況(平成29年3月31日現在)

(単位:人)

区分	A1	A2	B1	B2	計
H28年度交付者数	2	0	6	8	16
手帳取得者数	116	7	122	128	373

精神保健福祉手帳取得状況(平成29年3月31日現在)

(単位:人)

区分	1級	2級	3級	計
H28年度交付者数	12	25	6	43
手帳取得者数	164	194	28	386

- ・施設通所者送迎タクシー運行委託事業
循環バスの代替として、社会福祉施設へ通所する障がい者等の送迎を行った。
対象施設 社会就労センター、福祉ふれあいセンター
利用者数 4人
利用回数 1,449回
利用者負担金(1回利用につき150円) 217,350円
事業費 2,452,840円

3款 民生費

項目	事業名	事業費 (単位 円)	主要事業の実績及び成果 (事業内容及び成果)
			<ul style="list-style-type: none"> ・タイムケア委託事業 障がい者（児）の在宅生活が一時的に困難になった時、時間単位で障がい者（児）を施設、民間団体等に介護委託し、介護者の負担軽減を図った。 利用者数 81 人 利用回数 3,572 回 利用時間数 8,089 時間 事業費 12,072,770 円 ・デイホーム運営事業 社会福祉法人高水福祉会に、精神障がい者のためのデイホームの運営委託を行った。 利用者数 35 人 延べ 1,539 人 事業費 5,500,000 円 ・長野県民交通災害共済加入事業 身体障害者手帳1～3級、療育手帳及び精神保健福祉手帳所持者の掛金を負担した。 加入者数 身体障がい者 1,164 人 知的障がい者 297 人 精神障がい者 357 人 事業費 727,200 円 ・北信地区障がい者スポーツ大会への参加 平成28年6月18日開催（場所 飯山市） 参加者数 34 人 負担金 96,280 円 ・障がい者にやさしい住宅改良促進補助事業 重度身体障がい者が、日常生活を自力で行えるようにするための住宅改修などの整備に対して、費用の一部を補助した。 補助件数 1 件 事業費 630,000 円 ・集団活動自立支援補助事業 障がい児に、放課後や休業日において、適切な遊びや生活の場を提供し、自立促進や健全育成を図った。 利用者数 11 人 利用日数 564 日 利用時間数 1,677.0 時間 事業費 1,677,000 円 ・扶養共済掛金助成事業 心身障がい者の保護者が納付した心身障害者扶養共済掛金を、所得に応じて助成し、制度の加入促進を図るとともに福祉の増進を図った。 助成件数 1 件 事業費 43,500 円 ・通所費等助成事業 障がい者施設等の通所者の交通費の一部を助成した。 助成者数 84 人 助成額 2,049,221 円 ・通院費等助成事業 重度身体障がい者が、通院等に使用するタクシー料金の一部を助成した。 助成券交付者数 114 人 延べ利用件数 986 件 事業費 622,315 円

3款 民生費

項目	事業名	事業費 (単位 円)	主要事業の実績及び成果 (事業内容及び成果)																																												
			<ul style="list-style-type: none"> ・訪問理容美容料助成事業 重度心身障がい者(児)への訪問による理容美容料金の一部を助成した。 助成券交付者数 46人 延べ利用件数 79件 事業費 293,100円 ・介護用品給付事業 重度心身障がい者(児)に、介護用品(紙おむつ等)料金の一部を給付した。 また、ごみ袋の有料化に伴いごみ袋の給付を行った。 給付券交付者数 64人 延べ利用件数 424件 事業費 1,748,482円 ・患者激励金の支給事業 人工透析患者及び特定疾患医療受給者に激励金を支給した。 (介護慰労金対象者等を除く) <table border="1" data-bbox="870 874 1480 1006"> <thead> <tr> <th>課税状況</th> <th>支給者数(人)</th> <th>支給額(円)</th> <th>計(円)</th> </tr> </thead> <tbody> <tr> <td>課税世帯</td> <td>276</td> <td>5,000</td> <td>1,380,000</td> </tr> <tr> <td>非課税世帯</td> <td>64</td> <td>10,000</td> <td>640,000</td> </tr> <tr> <td>計</td> <td>340</td> <td></td> <td>2,020,000</td> </tr> </tbody> </table> <ul style="list-style-type: none"> ・介護慰労金支給事業 在宅の重度心身障がい者(児)の家庭介護者に対し、介護慰労金の支給を行い、在宅生活の維持向上と介護者の負担軽減を図った。 <table border="1" data-bbox="870 1133 1572 1326"> <thead> <tr> <th>介護期間</th> <th>課税状況</th> <th>支給者数(人)</th> <th>支給額(円)</th> <th>計(円)</th> </tr> </thead> <tbody> <tr> <td rowspan="2">6月以上12月未満</td> <td>課税</td> <td>7</td> <td>25,000</td> <td>175,000</td> </tr> <tr> <td>非課税</td> <td>4</td> <td>50,000</td> <td>200,000</td> </tr> <tr> <td rowspan="2">12月以上</td> <td>課税</td> <td>34</td> <td>50,000</td> <td>1,700,000</td> </tr> <tr> <td>非課税</td> <td>15</td> <td>100,000</td> <td>1,500,000</td> </tr> <tr> <td>計</td> <td></td> <td>60</td> <td></td> <td>3,575,000</td> </tr> </tbody> </table> <ul style="list-style-type: none"> ・特別障がい者手当等給付事業 在宅の重度心身障がい者(児)に対し、特別の負担を軽減する一助として手当を給付し、福祉の向上を図った。 特別障がい者手当給付金 平成28年3月分まで 26,000円/月 平成28年4月分以降 28,830円/月 支給者数(1月末) 74人 延べ支給者数 963人 事業費 25,806,000円 障がい児福祉手当給付金 平成28年3月分まで 14,480円/月 平成28年4月分以降 14,600円/月 支給者数(1月末) 20人 延べ支給者数 274人 事業費 3,995,600円 	課税状況	支給者数(人)	支給額(円)	計(円)	課税世帯	276	5,000	1,380,000	非課税世帯	64	10,000	640,000	計	340		2,020,000	介護期間	課税状況	支給者数(人)	支給額(円)	計(円)	6月以上12月未満	課税	7	25,000	175,000	非課税	4	50,000	200,000	12月以上	課税	34	50,000	1,700,000	非課税	15	100,000	1,500,000	計		60		3,575,000
課税状況	支給者数(人)	支給額(円)	計(円)																																												
課税世帯	276	5,000	1,380,000																																												
非課税世帯	64	10,000	640,000																																												
計	340		2,020,000																																												
介護期間	課税状況	支給者数(人)	支給額(円)	計(円)																																											
6月以上12月未満	課税	7	25,000	175,000																																											
	非課税	4	50,000	200,000																																											
12月以上	課税	34	50,000	1,700,000																																											
	非課税	15	100,000	1,500,000																																											
計		60		3,575,000																																											
	障がい者福祉施設 管理事業費	95,518,181	◎障がい者福祉施設の管理を委託により実施した。 ・デイサービスセンターいこいの里 障がい者生活介護事業を実施することにより、障がい者の日常活動の場の確保と家庭介護者の負担軽減を図った。 登録者数 32人 事業費 34,905,755円																																												

3款 民生費

項目	事業名	事業費 (単位円)	主要事業の実績及び成果 (事業内容及び成果)																				
			<ul style="list-style-type: none"> 福祉ふれあいセンター運営事業（指定管理者へ委託） <ul style="list-style-type: none"> 総事業費 45,702,000円 身体障がい者福祉センター運営事業 <ul style="list-style-type: none"> 利用者数 886人 延べ 11,849人 母子通園訓練事業（いちご学園） <ul style="list-style-type: none"> 低年齢を主体とした心身障がい児に対し、心身発達のための保育・訓練を行うとともに、健全な母子形成のための援助を行った。 利用者数 7人 延べ 510人 共同作業訓練事業 <ul style="list-style-type: none"> 心身障がい者に、就労又は技能修得の機会を提供し、社会生活の適応性を高めるため、各種相談・作業訓練を行った。 (竹馬) 利用者数 14人 延べ 2,971人 (たんぼぼ) 利用者数 7人 延べ 967人 精神障がい者社会復帰訓練事業（指定管理者へ委託） <ul style="list-style-type: none"> 在宅の精神障がい者に対して、軽作業、生活訓練、レクリエーション活動を通じ、自立した社会生活に向かう力を回復、改善するための事業を実施した。 りんごの木共同作業所 <ul style="list-style-type: none"> 利用者数 28人 延べ 2,720人 事業費 12,471,000円 																				
	障がい者福祉施設維持整備事業費	21,141,000	<ul style="list-style-type: none"> ◎ 各障がい者福祉施設の運営に伴い必要な改修工事等を行った。 ・りんごの木共同作業所誘導灯改修工事費 142,560円 ・福祉ふれあいセンターエレベーター更新工事費 20,679,840円 																				
3 福祉医療費給付費	福祉医療費給付事業費	166,483,934	<ul style="list-style-type: none"> ◎ 心身障がい者（児）、母子、父子の対象者に医療費の一部を給付し、福祉の増進を図った。 ・医療費給付状況（平成29年3月末現在） <table border="1"> <thead> <tr> <th>区分</th> <th>受給資格者数(人)</th> <th>給付延べ件数(件)</th> <th>給付金額(円)</th> </tr> </thead> <tbody> <tr> <td>障がい者</td> <td>1,912</td> <td>31,953</td> <td>130,960,482</td> </tr> <tr> <td>母子</td> <td>1,144</td> <td>9,923</td> <td>20,565,478</td> </tr> <tr> <td>父子</td> <td>139</td> <td>1,154</td> <td>2,995,978</td> </tr> <tr> <td>合計</td> <td>3,195</td> <td>43,030</td> <td>154,521,938</td> </tr> </tbody> </table> ・事務費 11,961,996円 	区分	受給資格者数(人)	給付延べ件数(件)	給付金額(円)	障がい者	1,912	31,953	130,960,482	母子	1,144	9,923	20,565,478	父子	139	1,154	2,995,978	合計	3,195	43,030	154,521,938
区分	受給資格者数(人)	給付延べ件数(件)	給付金額(円)																				
障がい者	1,912	31,953	130,960,482																				
母子	1,144	9,923	20,565,478																				
父子	139	1,154	2,995,978																				
合計	3,195	43,030	154,521,938																				
	乳幼児等医療費給付事業費	93,195,309	<ul style="list-style-type: none"> ◎ 中学校3学年までの子どもの医療費の一部を給付し、子育て家庭の経済的負担の軽減を図った。 ・医療費給付状況（平成29年3月末現在） <table border="1"> <thead> <tr> <th>区分</th> <th>受給資格者数(人)</th> <th>給付延べ件数(件)</th> <th>給付金額(円)</th> </tr> </thead> <tbody> <tr> <td>乳幼児等</td> <td>5,510</td> <td>59,550</td> <td>79,973,687</td> </tr> </tbody> </table> ・事務費 13,221,622円 	区分	受給資格者数(人)	給付延べ件数(件)	給付金額(円)	乳幼児等	5,510	59,550	79,973,687												
区分	受給資格者数(人)	給付延べ件数(件)	給付金額(円)																				
乳幼児等	5,510	59,550	79,973,687																				
4 高齢者福祉費	高齢者在宅サービス事業費	13,092,365	<ul style="list-style-type: none"> ◎ 在宅の要介護高齢者等に対して、各種サービスを実施し、在宅生活の維持向上及び介護者の負担軽減を図った。 ・要介護高齢者等理容料・美容料助成事業 <ul style="list-style-type: none"> 助成券交付者数 481人 延べ利用件数 527件 事業費 2,035,914円 																				

3款 民生費

項目	事業名	事業費 (単位 円)	主要事業の実績及び成果 (事業内容及び成果)													
			<ul style="list-style-type: none"> ・要介護高齢者等移送サービス事業 <ul style="list-style-type: none"> 助成券交付者数 411 人 延べ利用件数 1,719 件 事業費 1,125,568 円 ・要介護高齢者等介護用品処理手数料給付事業 <ul style="list-style-type: none"> 給付者数 636 人 事業費 654,040 円 ・要介護高齢者等歯科保健推進事業 <ul style="list-style-type: none"> 訪問歯科健診 8 回 延べ 8 人 訪問歯科保健指導 20 人 延べ 74 人 口腔衛生教育 18 回 延べ 358 人 事業費 172,566 円 ・高齢者にやさしい住宅改良促進事業 <ul style="list-style-type: none"> 補助件数 3 件 補助金額 1,890,000 円 ・高齢者世帯移送サービス費助成事業 <ul style="list-style-type: none"> 助成券交付者数 451 人 延べ利用件数 5,796 件 事業費 3,665,824 円 ・独り暮らし高齢者日常生活用具給付事業 <table border="1" style="margin-left: 20px; width: 100%;"> <thead> <tr> <th>品目</th> <th>件数</th> </tr> </thead> <tbody> <tr> <td>火災警報器</td> <td>4</td> </tr> <tr> <td>緊急通報装置</td> <td>186</td> </tr> </tbody> </table> <ul style="list-style-type: none"> 事業費 3,395,088 円 ・救急医療情報整備事業 <ul style="list-style-type: none"> 救急医療情報カードの交付（独居・高齢者のみ世帯） 交付済世帯 84 件 事業費 44,372 円 	品目	件数	火災警報器	4	緊急通報装置	186							
品目	件数															
火災警報器	4															
緊急通報装置	186															
	高齢者施設サービス事業費	50,678,389	<p>◎ 環境上の理由及び経済的理由により、居宅において養護を受けることが困難な高齢者を施設へ入所措置し、生活の維持向上を図った。</p> <p>・措置状況（平成29年3月31日現在入所者数）</p> <table border="1" style="margin-left: 20px; width: 100%;"> <thead> <tr> <th>区分</th> <th>施設名</th> <th>入所者</th> </tr> </thead> <tbody> <tr> <td rowspan="3">養護老人ホーム</td> <td>高社寮</td> <td>20 人</td> </tr> <tr> <td>千曲荘</td> <td>2 人</td> </tr> <tr> <td>寿楽園</td> <td>1 人</td> </tr> <tr> <td colspan="2">合計</td> <td>23 人</td> </tr> </tbody> </table>	区分	施設名	入所者	養護老人ホーム	高社寮	20 人	千曲荘	2 人	寿楽園	1 人	合計		23 人
区分	施設名	入所者														
養護老人ホーム	高社寮	20 人														
	千曲荘	2 人														
	寿楽園	1 人														
合計		23 人														
	高齢者生きがい対策事業費	51,234,823	<p>◎ 高齢者の生きがいを高めるため、知識・教養の向上、健康の増進と地域交流等の各種施策を実施した。</p> <ul style="list-style-type: none"> ・高齢者福祉施設利用事業 <ul style="list-style-type: none"> 利用日数 57 日 利用者数 1,052 人 事業費 303,600 円 ・老人クラブ活動助成事業 <ul style="list-style-type: none"> 対象クラブ数 34 クラブ 対象人数 1,680 人 補助金額 1,390,720 円 ・シルバー乗車券・温泉利用助成券給付事業 <ul style="list-style-type: none"> 給付者数 9,934 人 事業費 30,304,100 円 													

3款 民生費

項目	事業名	事業費 (単位 円)	主要事業の実績及び成果 (事業内容及び成果)
			<ul style="list-style-type: none"> シルバー人材センター運営補助事業 登録者数 919 人 (内 中野市679人) 年間就業延べ人数 115,499 人 契約金額 470,969,000 円 補助金額 18,850,000 円 (内 中野市分13,063,000円)
	高齢者祝賀事業費	6,792,438	<ul style="list-style-type: none"> ◎ 金婚該当夫婦及び長寿を祝し、敬老事業を行った。 <ul style="list-style-type: none"> ・ 合同金婚式事業 合同金婚式出席者 62 組 ・ 敬老祝品贈呈事業 高齢者祝品贈呈 88歳 295 人 高齢者祝品贈呈 99歳 17 人 高齢者祝品贈呈 100歳 22 人 高齢者祝品贈呈 101歳以上 17 人 ・ 敬老会事業助成 (70歳以上) 12団体 9,391 人
	北信広域連合 負担金	31,927,848	<ul style="list-style-type: none"> ◎ 北信広域連合における老人ホーム建設費の長期債償還金について負担した。 <ul style="list-style-type: none"> ・ 菜の花苑起債償還分担金
	介護保険事業費	205,847	<ul style="list-style-type: none"> ◎ 低所得者が介護サービスを利用した際の負担軽減を図った。 <ul style="list-style-type: none"> ・ 社会福祉法人等が行う利用者負担額軽減事業に対する助成 対象者数 35 人 助成事業者数 3 法人 助成額 204,187 円
	生きがい施設 管理事業費	3,870,573	<ul style="list-style-type: none"> ◎ 高齢者の健康の増進及び生きがいづくりの推進を図るため各施設の管理運営を行った。 <ul style="list-style-type: none"> ・ 高齢者センター管理運営事業 利用件数 100 件 利用者数 882 人 事業費 372,977 円 ・ 屋内ゲートボール場管理運営事業 利用件数 229 件 利用者数 3,035 人 事業費 3,254,296 円 ・ さんさん館管理運営事業 利用件数 70 件 利用者数 459 人 事業費 243,300 円
	介護保険事業 特別会計繰出金	566,465,111	<ul style="list-style-type: none"> ◎ 介護保険事業特別会計へ繰出金を支出した。 <ul style="list-style-type: none"> ・ 介護保険事業特別会計繰出金 566,465,111 円
	高齢者福祉施設 整備事業費	42,166,400	<ul style="list-style-type: none"> ◎ 高齢者が安全な施設でサービス等を受けられるようにするため、高齢者福祉施設等の整備を行った。 <ul style="list-style-type: none"> ・ デイサービスセンターつどい苑一般浴室内・外装等改修 工事費 1,598,400 円

3款 民生費

項目	事業名	事業費 (単位円)	主要事業の実績及び成果 (事業内容及び成果)
			<ul style="list-style-type: none"> ・ デイサービスセンターさくら一般浴用ろ過装置取替工事費 2,052,000円 ・ 地域医療介護総合確保基金事業補助金 37,589,000円 ・ 地域介護・福祉空間整備推進交付金 927,000円
5 高齢者医療費	長野県後期高齢者医療広域連合負担金	390,439,609	◎ 療養給付費を長野県後期高齢者医療広域連合へ負担した。 療養給付費負担金 390,439,609円
	後期高齢者医療事業特別会計繰出金	125,854,224	◎ 後期高齢者医療事業特別会計へ繰出金を支出した。 後期高齢者医療事業特別会計繰出金 125,854,224円
6 社会就労センター費	社会就労センター管理事業費	33,070,746	◎ 社会就労センターの安定な運営を図った。また、利用者が安全・安心して就労ができる環境づくりのための施設管理を行った。
	社会就労センター運営事業費	21,539,705	<p>◎ 一般就労の困難な障がい者及び要保護者に対して、就労の場を提供し技能習得指導を行った。また、生活の向上及び助長を図るため、障害者総合支援法のサービス事業所として、就労継続支援を行った。</p> <ul style="list-style-type: none"> ・ 中野社会就労センター 定員 50人 月平均利用人員 37.2人 作業工賃 14,598,384円 電気料等作業用経費 836,726円 利用者互助会補助金 273,000円 ・ 豊田社会就労センター 定員 40人 月平均利用人員 20.1人 作業工賃 4,988,834円 電気料等作業用経費 660,761円 利用者互助会補助金 182,000円
7 国民年金費	国民年金事務費	2,237,162	◎ 国民年金制度に対する理解・啓発に努め、国民年金に関する相談及び各種届出書の受付・送付を行った。
8 人権・男女共同参画費	人権のまちづくり事業費	5,077,746	<p>◎ 地域住民の基本的人権の尊重と差別意識の解消を図るため、差別撤廃・人権擁護推進総合計画に基づき事業を実施した。</p> <ul style="list-style-type: none"> ・ 啓発活動事業 572,220円 差別をなくす市民集会の開催 11月7日(月) 講師 宇梶 剛士 演題 転んだら、どう起きる？ 会場 市民会館 参加者数 約700人 ・ 団体育成補助金 部落解放同盟中高地区協議会 1,415,040円 部落解放同盟中野市協議会 1,790,000円 市あらゆる差別をなくす推進協議会等 597,187円

3款 民生費

項目	事業名	事業費 (単位 円)	主要事業の実績及び成果 (事業内容及び成果)
			<ul style="list-style-type: none"> ・差別撤廃・人権擁護推進総合計画 「差別撤廃・人権擁護推進総合計画」の見直し・策定事業を実施した。 532,790 円 ・事務費等 170,509 円
	男女共同参画 推進事業費	3,613,360	<p>◎ 男女共同参画社会を確立するために、男女共同参画計画に基づき以下の事業を実施した。</p> <ul style="list-style-type: none"> ・男女共同参画推進啓発事業 啓発広報紙「交差点」の発行 年4回 男女共同参画セミナーの開催 5回 76人 139,000円 男女共同参画推進出前講座の開催8回 180人 19,200円 ・共にいきいき市民のつどいの開催 平成29年1月21日(土) (差別をなくす講演会と併せて開催) 383,495 円 講師 ピーター・フランクル 演題 日本女性世界へ羽ばたけ 会場 中央公民館講堂 参加者数 約150人 ・男女共同参画川柳公募事業 85,081 円 応募作品数 146句 応募人数 37人 ・男女共同参画計画見直し・策定事業 506,980 円 計画期間が、平成29年度から5年間の「第3次中野市男女共同参画計画」を策定した。 ・女性相談 2,349,918 円 家庭、地域、職場等での様々な女性の悩みや不安を聴き、解決への道を探した。 電話相談 136件 面接相談 98件 ・事務費等 129,686 円
9 人 権 センター費	人 権 セ ン タ ー 管 理 事 業 費	3,220,588	<p>◎ 人権センターの施設の維持管理を行った。</p> <ul style="list-style-type: none"> ・中野市人権センター 2,126,180 円 ・南部集会所 307,197 円 ・豊田人権センター 787,211 円
	人 権 セ ン タ ー 運 営 事 業 費	13,391,391	<p>◎ 地域住民の福祉の向上や人権教育啓発のための住民交流の拠点となる地域に密着した施設として、生活上の各種相談事業をはじめ、人権問題に対する理解を深めるための諸活動を行った。</p> <p><中野人権センター></p> <ul style="list-style-type: none"> ・運営事業 26,800 円 運営委員配置 12人 ・地域交流事業 191,994 円 マレットゴルフ大会 1回 19人 アジアノット教室 8回 36人 いきいき健康体操教室 8回 122人 折り紙教室 10回 132人 写真教室 5回 42人

3款 民生費

項目	事業名	事業費 (単位 円)	主要事業の実績及び成果 (事業内容及び成果)												
			<ul style="list-style-type: none"> ・啓発及び広報活動事業 528,361 円 <ul style="list-style-type: none"> 人権センターまつり開催 8月6日(土) 講師 佐久間 レイ 演題 心を柔らかくストレッチ 会場 市民会館 参加者数 約200人 人権啓発広報「心をひらく」(全戸配布) 2回発行 啓発資料・DVDの購入 2本 人権センター利用者人権研修会 54人 ・事務費等 6,454,438 円 ・人権センターの使用状況 <ul style="list-style-type: none"> 年間使用回数 924回 年間利用者数 10,497人 <p><豊田人権センター></p> <ul style="list-style-type: none"> ・地域交流事業 191,155 円 <ul style="list-style-type: none"> 生け花教室 6回 70人 茶道教室 8回 60人 折り紙教室 7回 52人 絵手紙教室 6回 40人 ソーイング教室 6回 55人 ふれあい交流会 1回 10人 ・啓発及び広報活動事業 15,300 円 <ul style="list-style-type: none"> 人権のつどい開催 12月10日(土) 講師 若松 享観 演題 暮らしに役立つ仏の教え 会場 豊田人権センター 参加者数 34人 ・事務費等 4,464,343 円 <ul style="list-style-type: none"> 人権センターの使用状況 年間使用回数 159回 年間利用者数 1,503人 ・相談事業 450,000 円 <ul style="list-style-type: none"> 生活相談員配置 2人 ・人権教育懇談会 403,200 円 <table border="1" style="margin-left: 20px; width: 100%;"> <thead> <tr> <th>対象等</th> <th>回数(回)</th> <th>出席人員(人)</th> </tr> </thead> <tbody> <tr> <td>区・分館共催</td> <td>75</td> <td>1,733</td> </tr> <tr> <td>老人クラブ等</td> <td>14</td> <td>211</td> </tr> <tr> <td>計</td> <td>89</td> <td>1,944</td> </tr> </tbody> </table> ・幼・保人権教育研修会 14回 978人 96,000 円 ・区あらゆる差別をなくす推進協議会補助金 569,800 円 	対象等	回数(回)	出席人員(人)	区・分館共催	75	1,733	老人クラブ等	14	211	計	89	1,944
対象等	回数(回)	出席人員(人)													
区・分館共催	75	1,733													
老人クラブ等	14	211													
計	89	1,944													
(2) 児童福祉費															
1 児童福祉 総務費	青少年対策事業費	7,940,869	<p>◎ 次代を担う青少年が、心身ともに健やかにたくましく成長できるような社会環境づくりと、健全育成活動の推進を図った。</p> <ul style="list-style-type: none"> ・有害環境の浄化及び非行等の防止活動 1,084,669 円 <ul style="list-style-type: none"> 少年育成委員による街頭補導活動等 少年育成委員 80人 街頭補導活動(集中補導含む) 72回 												

3款 民生費

項目	事業名	事業費 (単位 円)	主要事業の実績及び成果 (事業内容及び成果)
			<ul style="list-style-type: none"> ・「青少年の非行・被害防止全国強調月間」等の活動 一斉街頭啓発活動 期日 7月1日(金) 場所 市内中学校・高等学校校門前、信州中野駅・替佐駅・上今井駅前 内容 非行防止啓発物配布等 ・健全な青少年の育成 689,520 円 親子ふれあい魚つかみどり事業 期日 7月31日(日) 場所 夜間瀬川 参加人数 約800人 ・青少年健全育成推進市民集会 期日 11月6日(日) 場所 市民会館 内容 平成28年度「明るい地域・家庭を築くための作文」入賞者表彰・優秀作品発表、講演、青少年団体活動発表 参加人数 230人 ・ガキ大将フェスティバル 期日 12月4日(日) 場所 市民体育館 参加人数 108人 ・子ども会小学生リーダー研修会 226人 ・子どもセンターの運営 2,581,170 円 ・子育て理解講座(中学校) 12回 64,800 円 ・子ども地域活動促進事業補助金 65団体 1,814,510 円 ・児童の遊び場整備事業補助金 3地区 190,200 円 ・中野市団体育成補助金 市青少年健全育成会連絡協議会 1,138,000 円 市少年育成委員会 86,000 円 ガールスカウト長野県第12団 12,000 円 ふるさと冒険クラブ実行委員会 280,000 円
	子育て支援センター 管理事業費	7,096,149	◎ 北部、中央、豊田の各子育て支援センター施設の維持管理を行った。
	子育て支援センター 運営事業費	25,738,835	◎ 北部、中央、豊田の各子育て支援センターにおいて、子育て家庭の育児支援を行った。 ・利用延べ人数 中央子育て支援センター 20,178 人 北部子育て支援センター 8,681 人 豊田子育て支援センター 7,514 人
	子育て応援事業費	887,875	◎ 2歳未満の乳幼児のいる家庭にごみ袋を支給し、経済的負担の軽減を図った。 ・子育て用品(市指定可燃ごみ袋)の支給 356人 40,655枚
	めぐりあい セッティング事業	887,000	◎ 独身男女のめぐりあいの機会を創設するため、中野市社会福祉協議会に委託し、結婚相談や交流イベント等を実施した。 ・結婚相談 25件 ・恋活セミナー 2回 ・交流イベント 4回(※うち1回は北信9市町村で合同開催)

3款 民生費

項目	事業名	事業費 (単位円)	主要事業の実績及び成果 (事業内容及び成果)																																																			
2 放課後児童 対策費	児童センター 管理事業費	2,125,087	◎ 児童センターの施設の維持管理を行った。																																																			
	児童センター 運営事業費	7,477,943	◎ 児童に健全な遊び場を提供し、その健康を増進するとともに 情操豊かな育成を図った。 (平成29年3月末現在) <table border="1"> <thead> <tr> <th>施設名</th> <th>登録児童 (人)</th> <th>平日平均 利用者数(人)</th> <th>開館日 (日)</th> </tr> </thead> <tbody> <tr> <td>中野児童センター</td> <td>134</td> <td>66</td> <td>290</td> </tr> <tr> <td>平野児童センター</td> <td>112</td> <td>50</td> <td>290</td> </tr> </tbody> </table>	施設名	登録児童 (人)	平日平均 利用者数(人)	開館日 (日)	中野児童センター	134	66	290	平野児童センター	112	50	290																																							
	施設名	登録児童 (人)	平日平均 利用者数(人)	開館日 (日)																																																		
	中野児童センター	134	66	290																																																		
	平野児童センター	112	50	290																																																		
放課後児童クラブ 管理事業費	4,189,612	◎ 放課後児童クラブの施設の維持管理を行った。																																																				
放課後児童クラブ 運営事業費	66,237,978	◎ 放課後児童クラブにおいて、留守家庭の放課後児童の健全育 成を図った。 (平成29年3月末現在) <table border="1"> <thead> <tr> <th>施設名</th> <th>登録児童 (人)</th> <th>平日平均 利用者数(人)</th> <th>開設日 (日)</th> </tr> </thead> <tbody> <tr> <td>中野放課後児童クラブ</td> <td>90</td> <td>42</td> <td>290</td> </tr> <tr> <td>日野放課後児童クラブ</td> <td>22</td> <td>11</td> <td>285</td> </tr> <tr> <td>延徳放課後児童クラブ</td> <td>58</td> <td>24</td> <td>288</td> </tr> <tr> <td>平野放課後児童クラブ</td> <td>92</td> <td>42</td> <td>290</td> </tr> <tr> <td>高丘放課後児童クラブ</td> <td>72</td> <td>50</td> <td>290</td> </tr> <tr> <td>長丘放課後児童クラブ</td> <td>29</td> <td>19</td> <td>290</td> </tr> <tr> <td>平岡放課後児童クラブ</td> <td>101</td> <td>62</td> <td>290</td> </tr> <tr> <td>科野放課後児童クラブ</td> <td>31</td> <td>19</td> <td>290</td> </tr> <tr> <td>倭放課後児童クラブ</td> <td>29</td> <td>12</td> <td>290</td> </tr> <tr> <td>豊井放課後児童クラブ</td> <td>53</td> <td>29</td> <td>290</td> </tr> <tr> <td>永田放課後児童クラブ</td> <td>11</td> <td>7</td> <td>290</td> </tr> <tr> <td>学童保育やまびこクラブ</td> <td>42</td> <td>19</td> <td>290</td> </tr> </tbody> </table>	施設名	登録児童 (人)	平日平均 利用者数(人)	開設日 (日)	中野放課後児童クラブ	90	42	290	日野放課後児童クラブ	22	11	285	延徳放課後児童クラブ	58	24	288	平野放課後児童クラブ	92	42	290	高丘放課後児童クラブ	72	50	290	長丘放課後児童クラブ	29	19	290	平岡放課後児童クラブ	101	62	290	科野放課後児童クラブ	31	19	290	倭放課後児童クラブ	29	12	290	豊井放課後児童クラブ	53	29	290	永田放課後児童クラブ	11	7	290	学童保育やまびこクラブ	42	19	290
施設名	登録児童 (人)	平日平均 利用者数(人)	開設日 (日)																																																			
中野放課後児童クラブ	90	42	290																																																			
日野放課後児童クラブ	22	11	285																																																			
延徳放課後児童クラブ	58	24	288																																																			
平野放課後児童クラブ	92	42	290																																																			
高丘放課後児童クラブ	72	50	290																																																			
長丘放課後児童クラブ	29	19	290																																																			
平岡放課後児童クラブ	101	62	290																																																			
科野放課後児童クラブ	31	19	290																																																			
倭放課後児童クラブ	29	12	290																																																			
豊井放課後児童クラブ	53	29	290																																																			
永田放課後児童クラブ	11	7	290																																																			
学童保育やまびこクラブ	42	19	290																																																			
放課後子ども 教室推進事業費	1,303,648	◎ 放課後子ども教室推進事業(ぼっふ教室) 週1回程度小学校の体育館等を活用して、地域住民の参加を 得てスポーツ及び文化活動を行った。 (平成29年3月末現在) <table border="1"> <thead> <tr> <th>教室名</th> <th>登録児童 (人)</th> <th>年間開催 回数</th> <th>延参加人数</th> <th>1回平均 参加児童数</th> </tr> </thead> <tbody> <tr> <td>ぼっふ教室日野</td> <td>16</td> <td>26</td> <td>377</td> <td>15</td> </tr> <tr> <td>ぼっふ教室延徳</td> <td>68</td> <td>23</td> <td>1,215</td> <td>53</td> </tr> <tr> <td>ぼっふ教室高丘</td> <td>12</td> <td>22</td> <td>248</td> <td>11</td> </tr> <tr> <td>ぼっふ教室長丘</td> <td>36</td> <td>28</td> <td>875</td> <td>34</td> </tr> <tr> <td>ぼっふ教室平岡</td> <td>66</td> <td>28</td> <td>1,278</td> <td>49</td> </tr> <tr> <td>ぼっふ教室科野</td> <td>14</td> <td>29</td> <td>375</td> <td>13</td> </tr> <tr> <td>ぼっふ教室倭</td> <td>23</td> <td>26</td> <td>326</td> <td>13</td> </tr> <tr> <td>ぼっふ教室豊井</td> <td>49</td> <td>26</td> <td>976</td> <td>41</td> </tr> <tr> <td>ぼっふ教室永田</td> <td>12</td> <td>32</td> <td>336</td> <td>11</td> </tr> </tbody> </table>	教室名	登録児童 (人)	年間開催 回数	延参加人数	1回平均 参加児童数	ぼっふ教室日野	16	26	377	15	ぼっふ教室延徳	68	23	1,215	53	ぼっふ教室高丘	12	22	248	11	ぼっふ教室長丘	36	28	875	34	ぼっふ教室平岡	66	28	1,278	49	ぼっふ教室科野	14	29	375	13	ぼっふ教室倭	23	26	326	13	ぼっふ教室豊井	49	26	976	41	ぼっふ教室永田	12	32	336	11		
教室名	登録児童 (人)	年間開催 回数	延参加人数	1回平均 参加児童数																																																		
ぼっふ教室日野	16	26	377	15																																																		
ぼっふ教室延徳	68	23	1,215	53																																																		
ぼっふ教室高丘	12	22	248	11																																																		
ぼっふ教室長丘	36	28	875	34																																																		
ぼっふ教室平岡	66	28	1,278	49																																																		
ぼっふ教室科野	14	29	375	13																																																		
ぼっふ教室倭	23	26	326	13																																																		
ぼっふ教室豊井	49	26	976	41																																																		
ぼっふ教室永田	12	32	336	11																																																		

3款 民生費

項目	事業名	事業費 (単位 円)	主要事業の実績及び成果 (事業内容及び成果)																																							
3 保育所費	保育所管理事業費	51,551,800	◎ 公立保育所11園の施設管理を行った。 ・ 保育所施設修繕料 3,813,697 円 ・ 清掃業務委託料 6,195,264 円																																							
	保育所運営事業費	496,497,832	◎ 保育の必要性の認定を受けた児童等を保育所に受け入れ、多様な子育てニーズに対応しながら、個々の子どもの個性や発達段階に応じた保育を行った。 ・ 保育所別定員及び平均入所児童数 <table border="1" style="margin-left: 20px;"> <thead> <tr> <th>施設名</th> <th>定員(人)</th> <th>月平均入所児童数(人)</th> </tr> </thead> <tbody> <tr><td>みなみ保育園</td><td>100</td><td>110</td></tr> <tr><td>平野保育園</td><td>210</td><td>193</td></tr> <tr><td>松川保育園</td><td>160</td><td>169</td></tr> <tr><td>高丘保育園</td><td>140</td><td>107</td></tr> <tr><td>長丘保育園</td><td>80</td><td>43</td></tr> <tr><td>平岡保育園</td><td>150</td><td>146</td></tr> <tr><td>たかやしろ保育園</td><td>120</td><td>79</td></tr> <tr><td>永田保育園</td><td>60</td><td>31</td></tr> <tr><td>豊井保育園</td><td>120</td><td>58</td></tr> <tr><td>さくら保育園</td><td>120</td><td>114</td></tr> <tr><td>ひまわり保育園</td><td>100</td><td>106</td></tr> <tr><td>計</td><td>1,360</td><td>1,156</td></tr> </tbody> </table> ・ 市外保育所等入所委託児童(月平均) 28 人	施設名	定員(人)	月平均入所児童数(人)	みなみ保育園	100	110	平野保育園	210	193	松川保育園	160	169	高丘保育園	140	107	長丘保育園	80	43	平岡保育園	150	146	たかやしろ保育園	120	79	永田保育園	60	31	豊井保育園	120	58	さくら保育園	120	114	ひまわり保育園	100	106	計	1,360	1,156
	施設名	定員(人)	月平均入所児童数(人)																																							
みなみ保育園	100	110																																								
平野保育園	210	193																																								
松川保育園	160	169																																								
高丘保育園	140	107																																								
長丘保育園	80	43																																								
平岡保育園	150	146																																								
たかやしろ保育園	120	79																																								
永田保育園	60	31																																								
豊井保育園	120	58																																								
さくら保育園	120	114																																								
ひまわり保育園	100	106																																								
計	1,360	1,156																																								
保育所維持整備事業費	671,797,565	◎ 既存の園舎を解体し、みなみ保育園を建設した。 ・ 監理業務委託料 10,584,000 円 ・ 解体撤去工事費 29,808,000 円 ・ 建築工事費 470,880,000 円 ・ 電気設備工事費 57,240,000 円 ・ 機械設備工事費 91,260,000 円 ◎ 安全で快適な施設を維持するため、必要な営繕を行った。 ・ 平野保育園ほか給湯ボイラー更新工事費 2,916,000 円 ・ たかやしろ保育園高圧受電設備機器更新工事費 322,920 円																																								
特別保育事業費	14,455,658	◎ 保護者の就労形態の多様化による保育時間の延長や、保護者の傷病等により一時的に保育が必要な児童の保育等を行った。 ・ 延長保育事業 11園 月平均利用児童数 195人 ・ 一時的保育事業 3園 月平均利用児童数 165人 ・ 休日保育事業 1園 年延べ利用児童数 60人 ・ 病児・病後児保育事業 1施設 年延べ利用児童数 197人																																								

3款 民生費

項目	事業名	事業費 (単位 円)	主要事業の実績及び成果 (事業内容及び成果)
	民間保育所 運営等事業費	221,975,575	<p>◎ 私立保育所及び認定こども園の特別保育事業等に対し、補助を行った。</p> <p><ひよこ保育園> (定員) 90人 (月平均) 97人</p> <ul style="list-style-type: none"> ・私立保育所運営委託事業 100,266,060 円 ・病後児保育委託事業 4,293,000 円 ・延長保育事業 2,612,000 円 ・乳児保育支援事業 510,000 円 ・1歳児保育支援事業 1,776,000 円 ・地域子育て支援拠点事業 6,032,000 円 ・用地補助事業 666,000 円 ・共済掛金補助事業 39,750 円 ・施設修繕補助事業 100,000 円 <p><認定こども園中野マリア幼稚園> (定員) 保育115人 教育55人 (月平均) 182人</p> <ul style="list-style-type: none"> ・認定こども園運営費負担金 97,388,790 円 ・延長保育事業 743,000 円 ・一時預かり事業 878,000 円 ・1歳児保育支援事業 705,000 円 ・障がい児保育対策事業 4,358,000 円 ・多子世帯保育料軽減事業補助金 156,000 円 ・用地補助事業 524,000 円 ・共済掛金補助事業 22,975 円 ・施設修繕補助事業 100,000 円 <p>◎ 認可外保育施設に入所している3歳未満児の保育事業に対し、補助を行った。</p> <ul style="list-style-type: none"> ・たんぽぽ保育園 (北信総合病院) 805,000 円
	幼児教育 振興事業費	12,541,700	<p>◎ 私立幼稚園の育成と就園児家庭の保育料の軽減のため、補助を行った。</p> <ul style="list-style-type: none"> ・幼稚園就園奨励費補助金 11,442,200 円 対象幼稚園 1 幼稚園 対象児童数 88 人 ・幼児教育補助金 379,500 円 対象幼稚園 1 幼稚園 ・多子世帯保育料軽減事業補助金 720,000 円 対象幼稚園 1 幼稚園 対象児童数 10 人
	認定こども園 整備事業費	7,830,000	<p>◎ 認定こども園の施設整備に対し、補助を行った。</p> <ul style="list-style-type: none"> ・認定こども園整備事業補助金 7,830,000 円
	保育所運営事業費 (繰越明許)	786,240	<p>◎ 国の子どものための教育・保育事業費補助金を活用し、保育料システムの改修を行った。</p> <ul style="list-style-type: none"> ・子ども・子育て支援システム改修業務委託料 786,240 円

3款 民生費

項目	事業名	事業費 (単位円)	主要事業の実績及び成果 (事業内容及び成果)																																	
4 子ども相談事業費	子ども相談事業費	8,924,900	<p>◎ 乳幼児から満18歳までの子どもに関する悩み、心配ごとの相談を行った。</p> <ul style="list-style-type: none"> 子ども相談(電話相談を含む) <p>相談内容</p> <table border="0"> <tr><td>養護相談</td><td>319件</td></tr> <tr><td>保健相談</td><td>17件</td></tr> <tr><td>障がい相談</td><td>147件</td></tr> <tr><td>非行相談</td><td>0件</td></tr> <tr><td>育成相談</td><td>173件</td></tr> <tr><td>その他</td><td>104件</td></tr> <tr><td colspan="2"><hr/></td></tr> <tr><td>延べ</td><td>760件</td></tr> </table> <ul style="list-style-type: none"> 発育発達相談 45回/年 延べ 310件 発達障がいサポートマネージャー、心理士等が保育所、認定こども園、幼稚園を巡回し保育活動等における相談、支援を行った。 個別相談 延べ39件 発育発達相談フォロー、就学児等の相談、支援を行った。 子どもサポート連絡協議会 虐待を始めとする要保護児童及び問題を抱える児童等の適切な保護及び支援を行うため、情報交換や支援内容の協議を行い、関係機関との連携を図った。 協議会 2回 実務者会議 3回 虐待防止の啓発 広報、ポスター等を活用し児童虐待防止を市民に周知した。 	養護相談	319件	保健相談	17件	障がい相談	147件	非行相談	0件	育成相談	173件	その他	104件	<hr/>		延べ	760件																	
養護相談	319件																																			
保健相談	17件																																			
障がい相談	147件																																			
非行相談	0件																																			
育成相談	173件																																			
その他	104件																																			
<hr/>																																				
延べ	760件																																			
5 母子父子福祉費	母子父子福祉支援事業費	8,230,915	<p>◎ 母子・父子自立支援員を配置し、母子家庭等の生活全般にわたる相談と自立に必要な指導助言を行い生活の安定を図った。</p> <ul style="list-style-type: none"> 母子家庭相談事業 <table border="0"> <tr><td>母子</td><td>492世帯</td></tr> <tr><td>父子</td><td>65世帯</td></tr> <tr><td>寡婦</td><td>420世帯</td></tr> </table> <p><相談件数> (平成29年3月末現在)</p> <table border="1"> <thead> <tr> <th>区分</th> <th>件数(件)</th> <th>構成比(%)</th> </tr> </thead> <tbody> <tr><td>生活一般</td><td>495</td><td>54.3</td></tr> <tr><td>生活援護</td><td>311</td><td>34.2</td></tr> <tr><td>児童</td><td>105</td><td>11.5</td></tr> <tr><td>計</td><td>911</td><td>100.0</td></tr> </tbody> </table> <ul style="list-style-type: none"> 母子家庭等交流事業 <table border="0"> <tr><td>実施日</td><td>11月12日(土)～11月13日(日)</td></tr> <tr><td>実施場所</td><td>東京ディズニースー</td></tr> <tr><td>参加人員</td><td>97人(41世帯)</td></tr> <tr><td>事業費</td><td>794,000円</td></tr> </table> <p>◎ 母子家庭の母や未婚の母などの、身体的、精神的支援として、心の傷つきを考え学ぶ講座を開催した。</p> <ul style="list-style-type: none"> こころのケア講座事業 <table border="0"> <tr><td>開催回数</td><td>6テーマ(回)</td></tr> <tr><td>延べ参加者数</td><td>23人</td></tr> </table> 	母子	492世帯	父子	65世帯	寡婦	420世帯	区分	件数(件)	構成比(%)	生活一般	495	54.3	生活援護	311	34.2	児童	105	11.5	計	911	100.0	実施日	11月12日(土)～11月13日(日)	実施場所	東京ディズニースー	参加人員	97人(41世帯)	事業費	794,000円	開催回数	6テーマ(回)	延べ参加者数	23人
母子	492世帯																																			
父子	65世帯																																			
寡婦	420世帯																																			
区分	件数(件)	構成比(%)																																		
生活一般	495	54.3																																		
生活援護	311	34.2																																		
児童	105	11.5																																		
計	911	100.0																																		
実施日	11月12日(土)～11月13日(日)																																			
実施場所	東京ディズニースー																																			
参加人員	97人(41世帯)																																			
事業費	794,000円																																			
開催回数	6テーマ(回)																																			
延べ参加者数	23人																																			

3款 民生費

項目	事業名	事業費 (単位円)	主要事業の実績及び成果 (事業内容及び成果)																																																																																																																		
6 児童手当費	児童手当給付事業費	726,079,174	<p>◎ 次代の社会を担う子どもの健やかな育ちを支援するため、児童手当を支給した。</p> <ul style="list-style-type: none"> ・受給者数 3,176人 (平成29年2月支払現在) ・児童数 5,473人 (" ") <p>・児童手当支給状況</p> <table border="1"> <thead> <tr> <th colspan="2">区分</th> <th>延べ児童数(人)</th> <th>支給金額(円)</th> </tr> </thead> <tbody> <tr> <td rowspan="4">0 ～ 3 歳 未 満</td> <td>被用者</td> <td>第1子 15,000円</td> <td>3,666</td> <td>54,990,000</td> </tr> <tr> <td></td> <td>第2子 15,000円</td> <td>3,226</td> <td>48,390,000</td> </tr> <tr> <td></td> <td>第3子以降 15,000円</td> <td>1,656</td> <td>24,840,000</td> </tr> <tr> <td></td> <td>合計</td> <td>8,548</td> <td>128,220,000</td> </tr> <tr> <td rowspan="4">3 歳 以 上 小 学 校 修 了 前</td> <td>非被用者</td> <td>第1子 15,000円</td> <td>1,033</td> <td>15,495,000</td> </tr> <tr> <td></td> <td>第2子 15,000円</td> <td>754</td> <td>11,310,000</td> </tr> <tr> <td></td> <td>第3子以降 15,000円</td> <td>523</td> <td>7,845,000</td> </tr> <tr> <td></td> <td>合計</td> <td>2,310</td> <td>34,650,000</td> </tr> <tr> <td rowspan="4">3 歳 以 上 小 学 校 修 了 前</td> <td>被用者</td> <td>第1子 10,000円</td> <td>13,604</td> <td>136,040,000</td> </tr> <tr> <td></td> <td>第2子 10,000円</td> <td>10,999</td> <td>109,990,000</td> </tr> <tr> <td></td> <td>第3子以降 15,000円</td> <td>4,100</td> <td>61,500,000</td> </tr> <tr> <td></td> <td>合計</td> <td>28,703</td> <td>307,530,000</td> </tr> <tr> <td rowspan="4">小 学 校 修 了 後 中 学 校 修 了 前</td> <td>非被用者</td> <td>第1子 10,000円</td> <td>4,094</td> <td>40,940,000</td> </tr> <tr> <td></td> <td>第2子 10,000円</td> <td>3,277</td> <td>32,770,000</td> </tr> <tr> <td></td> <td>第3子以降 15,000円</td> <td>1,773</td> <td>26,595,000</td> </tr> <tr> <td></td> <td>合計</td> <td>9,144</td> <td>100,305,000</td> </tr> <tr> <td rowspan="4">小 学 校 修 了 後 中 学 校 修 了 前</td> <td>被用者</td> <td>第1子 10,000円</td> <td>6,017</td> <td>60,170,000</td> </tr> <tr> <td></td> <td>第2子 10,000円</td> <td>4,009</td> <td>40,090,000</td> </tr> <tr> <td></td> <td>第3子以降 10,000円</td> <td>364</td> <td>3,640,000</td> </tr> <tr> <td></td> <td>合計</td> <td>10,390</td> <td>103,900,000</td> </tr> <tr> <td rowspan="4">小 学 校 修 了 後 中 学 校 修 了 前</td> <td>非被用者</td> <td>第1子 10,000円</td> <td>2,036</td> <td>20,360,000</td> </tr> <tr> <td></td> <td>第2子 10,000円</td> <td>1,541</td> <td>15,410,000</td> </tr> <tr> <td></td> <td>第3子以降 10,000円</td> <td>180</td> <td>1,800,000</td> </tr> <tr> <td></td> <td>合計</td> <td>3,757</td> <td>37,570,000</td> </tr> <tr> <td colspan="2">特例給付 5,000円</td> <td>2,314</td> <td>11,570,000</td> </tr> <tr> <td colspan="2">総合計</td> <td>65,166</td> <td>723,745,000</td> </tr> </tbody> </table>	区分		延べ児童数(人)	支給金額(円)	0 ～ 3 歳 未 満	被用者	第1子 15,000円	3,666	54,990,000		第2子 15,000円	3,226	48,390,000		第3子以降 15,000円	1,656	24,840,000		合計	8,548	128,220,000	3 歳 以 上 小 学 校 修 了 前	非被用者	第1子 15,000円	1,033	15,495,000		第2子 15,000円	754	11,310,000		第3子以降 15,000円	523	7,845,000		合計	2,310	34,650,000	3 歳 以 上 小 学 校 修 了 前	被用者	第1子 10,000円	13,604	136,040,000		第2子 10,000円	10,999	109,990,000		第3子以降 15,000円	4,100	61,500,000		合計	28,703	307,530,000	小 学 校 修 了 後 中 学 校 修 了 前	非被用者	第1子 10,000円	4,094	40,940,000		第2子 10,000円	3,277	32,770,000		第3子以降 15,000円	1,773	26,595,000		合計	9,144	100,305,000	小 学 校 修 了 後 中 学 校 修 了 前	被用者	第1子 10,000円	6,017	60,170,000		第2子 10,000円	4,009	40,090,000		第3子以降 10,000円	364	3,640,000		合計	10,390	103,900,000	小 学 校 修 了 後 中 学 校 修 了 前	非被用者	第1子 10,000円	2,036	20,360,000		第2子 10,000円	1,541	15,410,000		第3子以降 10,000円	180	1,800,000		合計	3,757	37,570,000	特例給付 5,000円		2,314	11,570,000	総合計		65,166	723,745,000
区分		延べ児童数(人)	支給金額(円)																																																																																																																		
0 ～ 3 歳 未 満	被用者	第1子 15,000円	3,666	54,990,000																																																																																																																	
		第2子 15,000円	3,226	48,390,000																																																																																																																	
		第3子以降 15,000円	1,656	24,840,000																																																																																																																	
		合計	8,548	128,220,000																																																																																																																	
3 歳 以 上 小 学 校 修 了 前	非被用者	第1子 15,000円	1,033	15,495,000																																																																																																																	
		第2子 15,000円	754	11,310,000																																																																																																																	
		第3子以降 15,000円	523	7,845,000																																																																																																																	
		合計	2,310	34,650,000																																																																																																																	
3 歳 以 上 小 学 校 修 了 前	被用者	第1子 10,000円	13,604	136,040,000																																																																																																																	
		第2子 10,000円	10,999	109,990,000																																																																																																																	
		第3子以降 15,000円	4,100	61,500,000																																																																																																																	
		合計	28,703	307,530,000																																																																																																																	
小 学 校 修 了 後 中 学 校 修 了 前	非被用者	第1子 10,000円	4,094	40,940,000																																																																																																																	
		第2子 10,000円	3,277	32,770,000																																																																																																																	
		第3子以降 15,000円	1,773	26,595,000																																																																																																																	
		合計	9,144	100,305,000																																																																																																																	
小 学 校 修 了 後 中 学 校 修 了 前	被用者	第1子 10,000円	6,017	60,170,000																																																																																																																	
		第2子 10,000円	4,009	40,090,000																																																																																																																	
		第3子以降 10,000円	364	3,640,000																																																																																																																	
		合計	10,390	103,900,000																																																																																																																	
小 学 校 修 了 後 中 学 校 修 了 前	非被用者	第1子 10,000円	2,036	20,360,000																																																																																																																	
		第2子 10,000円	1,541	15,410,000																																																																																																																	
		第3子以降 10,000円	180	1,800,000																																																																																																																	
		合計	3,757	37,570,000																																																																																																																	
特例給付 5,000円		2,314	11,570,000																																																																																																																		
総合計		65,166	723,745,000																																																																																																																		
7 児童扶養手当費	児童扶養手当給付事業費	174,360,193	<p>◎ ひとり親家庭の生活の安定と自立を助け、児童の福祉の増進を図るため、児童扶養手当を支給した。</p> <ul style="list-style-type: none"> ・受給者数 364人 (平成29年3月31日現在) <p>・児童扶養手当支給状況</p> <table border="1"> <thead> <tr> <th rowspan="2">区分</th> <th colspan="2">支給状況</th> </tr> <tr> <th>延べ人数(人)</th> <th>支給金額(円)</th> </tr> </thead> <tbody> <tr> <td>全部支給者数</td> <td>2,128</td> <td>89,842,950</td> </tr> <tr> <td>一部支給者数</td> <td>2,299</td> <td>67,911,300</td> </tr> <tr> <td rowspan="2">加算児童数</td> <td>第2子加算</td> <td>(2,102)</td> <td>13,473,150</td> </tr> <tr> <td>第3子以降加算</td> <td>(527)</td> <td>2,074,040</td> </tr> <tr> <td>合計</td> <td>4,427</td> <td>173,301,440</td> </tr> </tbody> </table>	区分	支給状況		延べ人数(人)	支給金額(円)	全部支給者数	2,128	89,842,950	一部支給者数	2,299	67,911,300	加算児童数	第2子加算	(2,102)	13,473,150	第3子以降加算	(527)	2,074,040	合計	4,427	173,301,440																																																																																													
区分	支給状況																																																																																																																				
	延べ人数(人)	支給金額(円)																																																																																																																			
全部支給者数	2,128	89,842,950																																																																																																																			
一部支給者数	2,299	67,911,300																																																																																																																			
加算児童数	第2子加算	(2,102)	13,473,150																																																																																																																		
	第3子以降加算	(527)	2,074,040																																																																																																																		
合計	4,427	173,301,440																																																																																																																			

3款 民生費

項目	事業名	事業費 (単位円)	主要事業の実績及び成果 (事業内容及び成果)																																																																																							
(3) 生活保護費																																																																																										
2 扶助費	生活保護扶助費	267,806,435	◎ 生活困窮者に対し、その困窮の程度に応じ必要な保護を行い、最低限度の生活を保障するとともに、その自立助長を図った。																																																																																							
	<table border="1"> <thead> <tr> <th>区分</th> <th>延べ世帯数 (世帯)</th> <th>延べ人員 (人)</th> <th>扶助費 (円)</th> <th>構成比 (%)</th> <th>前年度扶助費 (円)</th> <th>構成比 (%)</th> <th>比較 (円)</th> </tr> </thead> <tbody> <tr> <td>生活扶助費</td> <td>1,553</td> <td>1,957</td> <td>76,388,870</td> <td>28.5</td> <td>79,909,402</td> <td>27.4</td> <td>△ 3,520,532</td> </tr> <tr> <td>住宅 "</td> <td>1,217</td> <td>1,573</td> <td>28,552,381</td> <td>10.7</td> <td>27,788,684</td> <td>9.5</td> <td>763,697</td> </tr> <tr> <td>教育 "</td> <td>56</td> <td>102</td> <td>1,167,729</td> <td>0.4</td> <td>1,390,466</td> <td>0.5</td> <td>△ 222,737</td> </tr> <tr> <td>医療 "</td> <td>1,569</td> <td>1,840</td> <td>128,592,948</td> <td>48.0</td> <td>156,608,717</td> <td>53.6</td> <td>△ 28,015,769</td> </tr> <tr> <td>介護 "</td> <td>501</td> <td>513</td> <td>6,268,206</td> <td>2.3</td> <td>6,513,545</td> <td>2.2</td> <td>△ 245,339</td> </tr> <tr> <td>生業 "</td> <td>42</td> <td>42</td> <td>449,774</td> <td>0.2</td> <td>298,061</td> <td>0.1</td> <td>151,713</td> </tr> <tr> <td>葬祭 "</td> <td>2</td> <td>2</td> <td>355,280</td> <td>0.1</td> <td>367,790</td> <td>0.1</td> <td>△ 12,510</td> </tr> <tr> <td>救護施設事務費</td> <td></td> <td>126</td> <td>25,856,677</td> <td>9.7</td> <td>19,046,716</td> <td>6.5</td> <td>6,809,961</td> </tr> <tr> <td>就労自立給付費</td> <td>2</td> <td>2</td> <td>174,570</td> <td>0.1</td> <td>0</td> <td>0.0</td> <td>174,570</td> </tr> <tr> <td>合計</td> <td>4,940</td> <td>6,157</td> <td>267,806,435</td> <td>100.0</td> <td>291,923,381</td> <td>100.0</td> <td>△ 24,116,946</td> </tr> </tbody> </table>	区分	延べ世帯数 (世帯)	延べ人員 (人)	扶助費 (円)	構成比 (%)	前年度扶助費 (円)	構成比 (%)	比較 (円)	生活扶助費	1,553	1,957	76,388,870	28.5	79,909,402	27.4	△ 3,520,532	住宅 "	1,217	1,573	28,552,381	10.7	27,788,684	9.5	763,697	教育 "	56	102	1,167,729	0.4	1,390,466	0.5	△ 222,737	医療 "	1,569	1,840	128,592,948	48.0	156,608,717	53.6	△ 28,015,769	介護 "	501	513	6,268,206	2.3	6,513,545	2.2	△ 245,339	生業 "	42	42	449,774	0.2	298,061	0.1	151,713	葬祭 "	2	2	355,280	0.1	367,790	0.1	△ 12,510	救護施設事務費		126	25,856,677	9.7	19,046,716	6.5	6,809,961	就労自立給付費	2	2	174,570	0.1	0	0.0	174,570	合計	4,940	6,157	267,806,435	100.0	291,923,381	100.0	△ 24,116,946	
区分	延べ世帯数 (世帯)	延べ人員 (人)	扶助費 (円)	構成比 (%)	前年度扶助費 (円)	構成比 (%)	比較 (円)																																																																																			
生活扶助費	1,553	1,957	76,388,870	28.5	79,909,402	27.4	△ 3,520,532																																																																																			
住宅 "	1,217	1,573	28,552,381	10.7	27,788,684	9.5	763,697																																																																																			
教育 "	56	102	1,167,729	0.4	1,390,466	0.5	△ 222,737																																																																																			
医療 "	1,569	1,840	128,592,948	48.0	156,608,717	53.6	△ 28,015,769																																																																																			
介護 "	501	513	6,268,206	2.3	6,513,545	2.2	△ 245,339																																																																																			
生業 "	42	42	449,774	0.2	298,061	0.1	151,713																																																																																			
葬祭 "	2	2	355,280	0.1	367,790	0.1	△ 12,510																																																																																			
救護施設事務費		126	25,856,677	9.7	19,046,716	6.5	6,809,961																																																																																			
就労自立給付費	2	2	174,570	0.1	0	0.0	174,570																																																																																			
合計	4,940	6,157	267,806,435	100.0	291,923,381	100.0	△ 24,116,946																																																																																			
			<p>・保護率 (各年度月平均)</p> <table border="1"> <thead> <tr> <th>年度</th> <th>世帯数 (世帯)</th> <th>人員 (人)</th> <th>人口 (人)</th> <th>保護率 (%)</th> <th>県保護率 (%)</th> </tr> </thead> <tbody> <tr> <td>24</td> <td>146</td> <td>181</td> <td>45,189</td> <td>4.0</td> <td>5.4</td> </tr> <tr> <td>25</td> <td>142</td> <td>187</td> <td>44,743</td> <td>4.2</td> <td>5.4</td> </tr> <tr> <td>26</td> <td>149</td> <td>201</td> <td>44,319</td> <td>4.5</td> <td>5.4</td> </tr> <tr> <td>27</td> <td>150</td> <td>197</td> <td>44,028</td> <td>4.5</td> <td>5.4</td> </tr> <tr> <td>28</td> <td>151</td> <td>189</td> <td>43,700</td> <td>4.3</td> <td>5.4</td> </tr> </tbody> </table>	年度	世帯数 (世帯)	人員 (人)	人口 (人)	保護率 (%)	県保護率 (%)	24	146	181	45,189	4.0	5.4	25	142	187	44,743	4.2	5.4	26	149	201	44,319	4.5	5.4	27	150	197	44,028	4.5	5.4	28	151	189	43,700	4.3	5.4																																																			
年度	世帯数 (世帯)	人員 (人)	人口 (人)	保護率 (%)	県保護率 (%)																																																																																					
24	146	181	45,189	4.0	5.4																																																																																					
25	142	187	44,743	4.2	5.4																																																																																					
26	149	201	44,319	4.5	5.4																																																																																					
27	150	197	44,028	4.5	5.4																																																																																					
28	151	189	43,700	4.3	5.4																																																																																					

4款 衛生費

項目	事業名	事業費 (単位 円)	主要事業の実績及び成果 (事業内容及び成果)
(1) 保健衛生費			
1 保健衛生 総務費	診療体制支援 事業費	20,940,000	<p>◎ 病院群輪番制病院運営事業 休日及び夜間における救急、緊急患者の医療体制確保のため、病院群輪番制病院運営事業費の一部を負担した。 16,927,000 円</p> <p>◎ 電話健康相談所運営事業 市民の医療に関する相談の利便性向上のため、電話健康相談所を開設した。 利用者数 延べ 207 人</p> <p>◎ 休日緊急診療所運営事業（補助） 休日緊急診療所の運営を円滑にし、市民の医療確保に万全を期するため、中高医師会に運営費の一部を補助した。 受診者数 1,344 人 2,295,000 円</p> <p>◎ 県立須坂病院の新棟建設に伴い財政支援を行った。 1,718,000 円</p>
	医師確保対策 事業費	13,884,200	<p>◎ 産科医確保のため処遇改善等として一定額を補助した。 4,280,000 円</p> <p>◎ 北信総合病院の医師確保対策の一環として、奨学資金の貸付を行った。 4 人 9,600,000 円</p>
	北信総合病院 再構築事業費	250,420,000	◎ 地域医療の充実を図るため、北信総合病院の再構築に対し、財政支援を行った。
	国民健康保険事業 特別会計繰出金	493,623,683	◎ 国民健康保険事業特別会計の財政安定化を図るため、その費用を繰り出した。
2 健康づくり 推進費	健康づくり 推進事業費	12,218,420	<p>◎ 健康づくりフェスティバル イベントを開催し、健康づくりの知識及び意識の高揚を図った。（中野市健康づくり推進協議会と共催） 開催期日 10月8日（土） 講演会講師 高田 みづえさん（歌手、二所ノ関部屋女将） 健康コーナー 来場者数 延べ 1,402 人</p> <p>◎ 健康講演会 健康講演会を開催し、健康づくりへの意識の高揚を図った。 開催期日 5月7日（土） 講師 日野原 重明氏</p> <p>◎ 広報活動事業 健康・福祉カレンダー、広報紙等により健康づくりに関する知識の普及、啓発を行った。 健康・福祉カレンダー全戸配布 広報なかの「健康ひろば」掲載 3回</p>

4款 衛生費

項目	事業名	事業費 (単位 円)	主要事業の実績及び成果 (事業内容及び成果)
			<p>◎ 栄養改善事業 食生活に対する知識の普及と技術の習得を図るため、啓発活動、料理講習会、栄養指導及び栄養相談を行った。 148回 延べ1,099人</p> <p>◎ 健康まつり事業 各地区で設定したウォーキングコースを歩き、歩く健康づくりの実践を行うとともに健康運動指導士及び保健師による健康教育、健康体操等を行った。 12地区 816人</p> <p>◎ 食生活改善地区組織活動事業 食生活に関する知識の普及と技術の習得を図るため、料理講習会、巡回活動等を行った。 66回 延べ1,967人</p> <p>◎ 減塩運動普及事業 生活習慣病予防のため、尿中塩分排泄量の検査を行うことにより、食生活を見直す機会とした。 358人 平均尿中塩分 10.5g</p> <p>◎ 食育推進事業 「中野市食育推進計画」に基づき、乳幼児から高齢者までライフステージを通じた食育、食の理解と継承、食育をすすめるための環境づくりを推進した。</p> <p>◎ ウォーキングバーチャルの旅事業 生活習慣病の発症及び重症化を予防するため、ウォーキングの習慣化を促すための機会とした。 参加者 200人</p>
	健康増進 健康診査事業費	104,181,237	<p>◎ 健康診査事業（いきいき健診・後期高齢者健診） 循環器疾患等の早期発見のため身体測定、血圧測定、尿検査血液検査等を実施し、生活習慣指導等を行った。 （19歳～39歳、後期高齢者医療制度被保険者、40歳以上の生活保護受給者ほか） 120回 2,401人</p> <p>◎ 胃がん検診事業 消化器疾患の早期発見、早期治療を図るため、集団検診を行った。（35歳以上） （46回）受診者数 2,063人 精密検査対象者数 265人 がん発見者数 1人</p> <p>◎ 子宮がん検診事業 子宮がん等婦人科疾患の早期発見、早期治療を図るため、医療機関において施設検診を行った。 （20歳以上女性） 子宮頸がん検診受診者数 2,748人 子宮体がん検診受診者数 17人 HPV検査実施者数（30～44歳） 407人 精密検査対象者数 55人 がん発見者数 0人</p>

4款 衛生費

項目	事業名	事業費 (単位 円)	主要事業の実績及び成果 (事業内容及び成果)																																																						
			<p>◎ 肺がん検診事業 肺がんの早期発見、早期治療を図るため、集団検診を行った。</p> <p>(40歳～64歳)</p> <table border="0"> <tr> <td>間接撮影 (18回) 受診者数</td> <td>1,880 人</td> </tr> <tr> <td>精密検査対象者数</td> <td>60 人</td> </tr> <tr> <td>がん発見者数</td> <td>0 人</td> </tr> <tr> <td>直接撮影 (8回) 受診者数</td> <td>18 人</td> </tr> <tr> <td>精密検査対象者数</td> <td>1 人</td> </tr> <tr> <td>がん発見者数</td> <td>0 人</td> </tr> </table> <p>(65歳以上 結核予防事業より再掲)</p> <table border="0"> <tr> <td>間接撮影 (18回) 受診者数</td> <td>4,803 人</td> </tr> <tr> <td>精密検査対象者数</td> <td>375 人</td> </tr> <tr> <td>がん発見者数</td> <td>3 人</td> </tr> <tr> <td>直接撮影 (8回) 受診者数</td> <td>239 人</td> </tr> <tr> <td>精密検査対象者数</td> <td>14 人</td> </tr> <tr> <td>がん発見者数</td> <td>0 人</td> </tr> </table> <p>◎ 乳がん検診事業 乳がんの早期発見、早期治療を図るため、超音波及びマンモグラフィ検診を集団又は、施設検診で行うとともに、自己検査法について指導を行った。</p> <p><超音波検診> (30～39歳及び75歳以上の女性)</p> <table border="0"> <tr> <td>受診者数</td> <td>780 人</td> </tr> <tr> <td>精密検査対象者数</td> <td>27 人</td> </tr> <tr> <td>がん発見者数</td> <td>2 人</td> </tr> </table> <p><マンモグラフィ検診> (40歳～74歳の女性：隔年)</p> <table border="0"> <tr> <td>受診者数</td> <td>1,543 人</td> </tr> <tr> <td>精密検査対象者数</td> <td>109 人</td> </tr> <tr> <td>がん発見者数</td> <td>4 人</td> </tr> </table> <p>◎ 大腸がん検診事業 大腸がんの早期発見、早期治療を図るため、集団検診を行った。(35歳以上)</p> <table border="0"> <tr> <td>(50回) 受診者数</td> <td>4,419 人</td> </tr> <tr> <td>精密検査対象者数</td> <td>268 人</td> </tr> <tr> <td>がん発見者数</td> <td>9 人</td> </tr> </table> <p>◎ 歯周疾患検診事業 歯の喪失原因となる歯周疾患の早期発見、早期治療を図るため、20歳、30歳、40歳、50歳、60歳、70歳の者を対象に医療機関において検診を行った。</p> <table border="0"> <tr> <td>受診者数</td> <td>396 人</td> </tr> <tr> <td>要指導者数</td> <td>77 人</td> </tr> <tr> <td>要医療者数</td> <td>262 人</td> </tr> </table> <p>◎ 歯科健診事業 歯科疾患の早期発見・早期治療を図るため、健康診査事業とあわせて行った。(5年で市内を一巡)</p> <p>対象地区 延徳地区、平岡地区、裕区、奥手山区、涌井区</p> <table border="0"> <tr> <td>(22回) 受診者数</td> <td>232 人</td> </tr> <tr> <td>要医療者数</td> <td>163 人</td> </tr> <tr> <td>精密検査対象者数</td> <td>6 人</td> </tr> </table>	間接撮影 (18回) 受診者数	1,880 人	精密検査対象者数	60 人	がん発見者数	0 人	直接撮影 (8回) 受診者数	18 人	精密検査対象者数	1 人	がん発見者数	0 人	間接撮影 (18回) 受診者数	4,803 人	精密検査対象者数	375 人	がん発見者数	3 人	直接撮影 (8回) 受診者数	239 人	精密検査対象者数	14 人	がん発見者数	0 人	受診者数	780 人	精密検査対象者数	27 人	がん発見者数	2 人	受診者数	1,543 人	精密検査対象者数	109 人	がん発見者数	4 人	(50回) 受診者数	4,419 人	精密検査対象者数	268 人	がん発見者数	9 人	受診者数	396 人	要指導者数	77 人	要医療者数	262 人	(22回) 受診者数	232 人	要医療者数	163 人	精密検査対象者数	6 人
間接撮影 (18回) 受診者数	1,880 人																																																								
精密検査対象者数	60 人																																																								
がん発見者数	0 人																																																								
直接撮影 (8回) 受診者数	18 人																																																								
精密検査対象者数	1 人																																																								
がん発見者数	0 人																																																								
間接撮影 (18回) 受診者数	4,803 人																																																								
精密検査対象者数	375 人																																																								
がん発見者数	3 人																																																								
直接撮影 (8回) 受診者数	239 人																																																								
精密検査対象者数	14 人																																																								
がん発見者数	0 人																																																								
受診者数	780 人																																																								
精密検査対象者数	27 人																																																								
がん発見者数	2 人																																																								
受診者数	1,543 人																																																								
精密検査対象者数	109 人																																																								
がん発見者数	4 人																																																								
(50回) 受診者数	4,419 人																																																								
精密検査対象者数	268 人																																																								
がん発見者数	9 人																																																								
受診者数	396 人																																																								
要指導者数	77 人																																																								
要医療者数	262 人																																																								
(22回) 受診者数	232 人																																																								
要医療者数	163 人																																																								
精密検査対象者数	6 人																																																								

4款 衛生費

項目	事業名	事業費 (単位 円)	主要事業の実績及び成果 (事業内容及び成果)
			<p>◎ 肝炎ウイルス検診事業 健康診査事業にあわせ肝炎ウイルス検診を実施した。</p> <p>節目検診 346 人 (40, 45, 50, 55, 60, 65, 70, 75歳対象)</p> <p>節目外検診 175 人 C型肝炎精密検査対象者 0 人 B型肝炎精密検査対象者 3 人</p> <p>◎ 前立線がん検診事業 健康診査事業にあわせ前立線がん検診を実施した。 (50歳以上及び直系家族が前立線がんになったことがある男性)</p> <p>受診者 1,588 人 精密検査対象者数 106 人 がん発見者数 6 人</p> <p>◎ 胸部らせんCT検診事業 肺がんを早期に発見し、早期治療を図るため、胸部らせんCT検診を行った。(40歳～64歳)</p> <p>(2回)受診者数 143 人 精密検査対象者数 10 人 がん発見者数 0 人</p> <p>◎ 人間ドック助成事業 後期高齢者医療制度被保険者の人間ドック利用促進により、疾病の早期発見、早期治療及び健康の保持増進を図るため、個人負担額の一部を助成した。</p> <p>日帰り 209 人 一泊二日 80 人 (オプション検査)</p> <p>脳検査 2 人 肺がん検査 91 人 がんドック 4 人</p>
	健康教育相談事業費	5,468,884	<p>◎ 健康教育事業 生活習慣病の予防、健康増進等、健康に関する正しい知識の普及を図った。</p> <p>集団健康教育 307回 延べ 9,726 人 歯科集団健康教育 40回 延べ 703 人</p> <p>◎ 健康相談事業 心身の健康に関すること、家庭における健康管理について個別の相談に応じ健康の保持増進を図った。</p> <p>総合健康相談 552回 延べ 618 人 重点健康相談 38回 延べ 38 人 歯科健康相談 114回 延べ 493 人</p> <p>◎ 訪問指導事業 保健師等が家庭を訪問し、心身の機能低下防止と保持増進のための指導を行った。</p> <p>延べ 281 人</p>

4款 衛生費

項目	事業名	事業費 (単位 円)	主要事業の実績及び成果 (事業内容及び成果)																																																											
3 予防費	予防接種事業費	90,507,230	<p>◎ 予防接種法に基づき、感染症予防を図るため、各種予防接種を行った。</p> <p>・予防接種実施状況 (集団接種)</p> <table border="1" data-bbox="819 456 1431 747"> <thead> <tr> <th>種別</th> <th>回数(回)</th> <th>実施者数(延べ人数)</th> </tr> </thead> <tbody> <tr><td>日本脳炎</td><td>26</td><td>1,387</td></tr> <tr><td>四種混合</td><td>12</td><td>367</td></tr> <tr><td>二種混合</td><td>11</td><td>402</td></tr> <tr><td>B C G</td><td>12</td><td>278</td></tr> <tr><td>水痘</td><td>4</td><td>53</td></tr> <tr><td>ヒブ</td><td>12</td><td>381</td></tr> <tr><td>小児用肺炎球菌</td><td>12</td><td>381</td></tr> <tr><td>B型肝炎</td><td>6</td><td>166</td></tr> </tbody> </table> <p>(個別接種)</p> <table border="1" data-bbox="819 809 1290 1227"> <thead> <tr> <th>種別</th> <th>実施者数(延べ人数)</th> </tr> </thead> <tbody> <tr><td>日本脳炎</td><td>316</td></tr> <tr><td>四種混合</td><td>882</td></tr> <tr><td>二種混合</td><td>3</td></tr> <tr><td>麻しん風しん混合</td><td>683</td></tr> <tr><td>ヒブ</td><td>869</td></tr> <tr><td>子宮頸がん</td><td>0</td></tr> <tr><td>不活化ポリオ</td><td>8</td></tr> <tr><td>三種混合</td><td>0</td></tr> <tr><td>B C G</td><td>32</td></tr> <tr><td>水痘</td><td>598</td></tr> <tr><td>小児用肺炎球菌</td><td>860</td></tr> <tr><td>B型肝炎</td><td>285</td></tr> </tbody> </table> <table border="1" data-bbox="819 1260 1431 1359"> <thead> <tr> <th>種 別</th> <th>実施者数(人)</th> </tr> </thead> <tbody> <tr> <td>インフルエンザ (65歳以上ほか)</td> <td>7,422</td> </tr> <tr> <td>肺炎球菌感染症 (65歳以上ほか)</td> <td>450</td> </tr> </tbody> </table> <p>◎ 県外定期予防接種事業 県外の医療機関で受けた定期予防接種の費用に対し、補助金を交付した。 2 人</p> <p>◎ 子どもインフルエンザ予防接種助成事業 インフルエンザの予防接種を受けた15歳(中学校3年生)までの保護者に対し、費用の一部を助成し、経済的負担の軽減を図った。 延べ 5,142 人</p> <p>◎ 高齢者肺炎球菌ワクチン接種助成事業 肺炎球菌に起因する肺炎の発症及び病気の重症化を防止するため、75歳以上の者に接種費用の一部助成を行った。 148 人</p>	種別	回数(回)	実施者数(延べ人数)	日本脳炎	26	1,387	四種混合	12	367	二種混合	11	402	B C G	12	278	水痘	4	53	ヒブ	12	381	小児用肺炎球菌	12	381	B型肝炎	6	166	種別	実施者数(延べ人数)	日本脳炎	316	四種混合	882	二種混合	3	麻しん風しん混合	683	ヒブ	869	子宮頸がん	0	不活化ポリオ	8	三種混合	0	B C G	32	水痘	598	小児用肺炎球菌	860	B型肝炎	285	種 別	実施者数(人)	インフルエンザ (65歳以上ほか)	7,422	肺炎球菌感染症 (65歳以上ほか)	450
種別	回数(回)	実施者数(延べ人数)																																																												
日本脳炎	26	1,387																																																												
四種混合	12	367																																																												
二種混合	11	402																																																												
B C G	12	278																																																												
水痘	4	53																																																												
ヒブ	12	381																																																												
小児用肺炎球菌	12	381																																																												
B型肝炎	6	166																																																												
種別	実施者数(延べ人数)																																																													
日本脳炎	316																																																													
四種混合	882																																																													
二種混合	3																																																													
麻しん風しん混合	683																																																													
ヒブ	869																																																													
子宮頸がん	0																																																													
不活化ポリオ	8																																																													
三種混合	0																																																													
B C G	32																																																													
水痘	598																																																													
小児用肺炎球菌	860																																																													
B型肝炎	285																																																													
種 別	実施者数(人)																																																													
インフルエンザ (65歳以上ほか)	7,422																																																													
肺炎球菌感染症 (65歳以上ほか)	450																																																													
	結核予防事業費	7,408,829	<p>◎ 感染症予防法に基づき、肺結核の早期発見、感染予防を図るため胸部レントゲン撮影(65歳以上)を行った。</p> <table border="1" data-bbox="819 2003 1569 2130"> <tbody> <tr> <td>間接撮影(18回)</td> <td>4,803人</td> <td></td> <td></td> </tr> <tr> <td>精密検査対象者数</td> <td>375人</td> <td>肺結核発見者数</td> <td>0人</td> </tr> <tr> <td>直接撮影(8回)</td> <td>239人</td> <td></td> <td></td> </tr> <tr> <td>精密検査対象者数</td> <td>14人</td> <td>肺結核発見者数</td> <td>0人</td> </tr> </tbody> </table>	間接撮影(18回)	4,803人			精密検査対象者数	375人	肺結核発見者数	0人	直接撮影(8回)	239人			精密検査対象者数	14人	肺結核発見者数	0人																																											
間接撮影(18回)	4,803人																																																													
精密検査対象者数	375人	肺結核発見者数	0人																																																											
直接撮影(8回)	239人																																																													
精密検査対象者数	14人	肺結核発見者数	0人																																																											

4款 衛生費

項目	事業名	事業費 (単位 円)	主要事業の実績及び成果 (事業内容及び成果)																																																																					
4 母子保健 推進費	母子保健推進 事業費	64,980,708	<p>◎ 母子保健相談指導事業 乳幼児の保護者に育児に関する正しい知識の普及、指導を行い、母子保健の向上を図った。</p> <table border="0"> <tr> <td>2か月児訪問</td> <td></td> <td></td> <td>270人</td> </tr> <tr> <td>乳児健康診査</td> <td>3か月児健診</td> <td>12回</td> <td>295人</td> </tr> <tr> <td></td> <td>7か月児健診</td> <td>12回</td> <td>308人</td> </tr> <tr> <td>乳幼児保健相談</td> <td></td> <td>24回</td> <td>延べ133人</td> </tr> </table> <p>◎ 母子栄養健康づくり事業 妊娠・分娩に関する正しい知識の普及と乳幼児及びその保護者に離乳食指導と育児指導を行った。</p> <table border="0"> <tr> <td>育児教室</td> <td>18回</td> <td>延べ</td> <td>152組</td> </tr> <tr> <td>マタニティクラス</td> <td>12回</td> <td>延べ</td> <td>119人</td> </tr> </table> <p>◎ 1歳6か月児健康診査事業 1歳6か月児の生活習慣の自立を図るため、保護者に保健指導及び歯科指導を行った。</p> <table border="0"> <tr> <td>12回</td> <td>353人</td> <td>(歯科指導 353人)</td> </tr> </table> <p>◎ 2歳児健康診査事業 健康状態の診査及び歯の増加する2歳児の歯科健診とその保護者を対象にブラッシング指導を行い、歯科に関する正しい知識の普及と習慣化を図った。</p> <table border="0"> <tr> <td>12回</td> <td>335人</td> <td>(歯科指導 335人)</td> </tr> </table> <p>◎ 3歳児健康診査事業 3歳児に総合的な健康診査を行い、保健指導を行った。</p> <table border="0"> <tr> <td>12回</td> <td>351人</td> <td>(歯科指導 351人)</td> </tr> </table> <p>◎ 妊婦乳児健康診査事業 妊婦及び乳児の健康診査を行い、異常の早期発見に努めた。</p> <table border="0"> <tr> <td>妊娠初期～妊娠23週(4回)</td> <td>1,325回</td> </tr> <tr> <td>妊娠24週～妊娠35週(6回)</td> <td>1,884回</td> </tr> <tr> <td>妊娠36週～分娩(4回)</td> <td>766回</td> </tr> <tr> <td>追加検査①</td> <td>348回</td> </tr> <tr> <td>追加検査②(2回)</td> <td>585回</td> </tr> <tr> <td>追加検査③</td> <td>318回</td> </tr> <tr> <td>追加検査④</td> <td>301回</td> </tr> <tr> <td>超音波検査(4回)</td> <td>1,282回</td> </tr> <tr> <td>乳児</td> <td>314人</td> </tr> </table> <p>◎ 妊産婦新生児訪問指導事業 妊産婦及び新生児の家庭訪問を行い、適切な指導を行った。</p> <table border="0"> <tr> <td>新生児</td> <td>11人</td> </tr> <tr> <td>妊産婦</td> <td>280人</td> </tr> </table> <p>◎ 子育て相談事業 子育て支援センターで、保健師による相談を行った。</p> <table border="0"> <tr> <td>20回</td> <td>73件</td> </tr> </table> <p>◎ 歯科保健指導事業 保育園・認定こども園児、小・中学生を対象に歯科疾患の予防と口腔衛生向上のため、指導を行った。</p> <table border="0"> <tr> <td>保育園児</td> <td>延べ</td> <td>1,317人</td> </tr> <tr> <td>認定こども園児</td> <td>延べ</td> <td>172人</td> </tr> <tr> <td>小学生</td> <td>延べ</td> <td>2,340人</td> </tr> <tr> <td>中学生</td> <td>延べ</td> <td>657人</td> </tr> </table>	2か月児訪問			270人	乳児健康診査	3か月児健診	12回	295人		7か月児健診	12回	308人	乳幼児保健相談		24回	延べ133人	育児教室	18回	延べ	152組	マタニティクラス	12回	延べ	119人	12回	353人	(歯科指導 353人)	12回	335人	(歯科指導 335人)	12回	351人	(歯科指導 351人)	妊娠初期～妊娠23週(4回)	1,325回	妊娠24週～妊娠35週(6回)	1,884回	妊娠36週～分娩(4回)	766回	追加検査①	348回	追加検査②(2回)	585回	追加検査③	318回	追加検査④	301回	超音波検査(4回)	1,282回	乳児	314人	新生児	11人	妊産婦	280人	20回	73件	保育園児	延べ	1,317人	認定こども園児	延べ	172人	小学生	延べ	2,340人	中学生	延べ	657人
2か月児訪問			270人																																																																					
乳児健康診査	3か月児健診	12回	295人																																																																					
	7か月児健診	12回	308人																																																																					
乳幼児保健相談		24回	延べ133人																																																																					
育児教室	18回	延べ	152組																																																																					
マタニティクラス	12回	延べ	119人																																																																					
12回	353人	(歯科指導 353人)																																																																						
12回	335人	(歯科指導 335人)																																																																						
12回	351人	(歯科指導 351人)																																																																						
妊娠初期～妊娠23週(4回)	1,325回																																																																							
妊娠24週～妊娠35週(6回)	1,884回																																																																							
妊娠36週～分娩(4回)	766回																																																																							
追加検査①	348回																																																																							
追加検査②(2回)	585回																																																																							
追加検査③	318回																																																																							
追加検査④	301回																																																																							
超音波検査(4回)	1,282回																																																																							
乳児	314人																																																																							
新生児	11人																																																																							
妊産婦	280人																																																																							
20回	73件																																																																							
保育園児	延べ	1,317人																																																																						
認定こども園児	延べ	172人																																																																						
小学生	延べ	2,340人																																																																						
中学生	延べ	657人																																																																						

4款 衛生費

項目	事業名	事業費 (単位 円)	主要事業の実績及び成果 (事業内容及び成果)
			<p>◎ フッ化物洗口事業 保育園・幼稚園・認定こども園児の5歳児及び小・中学生を対象に、永久歯のむし歯予防を図るため、フッ化物洗口を行った。 保育園児 262人 ・幼稚園児 30人 認定こども園児 46人 ・小・中学生 3,696人</p> <p>◎ むし歯予防事業 乳幼児期からのむし歯予防が重要なため、保護者にむし歯予防のための知識の普及を図った。 歯っぴー親子むし歯予防教室 12回 95組 むし歯になりにくいおやつ教室 12回 87組</p> <p>◎ 不妊治療補助事業 不妊治療を行っている夫婦の経済負担の軽減を図るため、補助金を交付した。 43組</p> <p>◎ 産後ケア事業 母子の健康の確保及び育児支援を図るため、産婦及び新生児が出産退院後の一定期間、医療機関等に入院指導を受ける経費に対して、補助金を交付した。 1人 4日間</p> <p>◎ 不育症治療補助事業 不育症治療を行っている夫婦の経済負担の軽減を図るため、補助金を交付した。 1組</p>
	未熟児養育医療 給付事業費	2,533,282	<p>◎ 未熟児の養育医療の負担を軽減し、未熟児保健の向上を図った。 給付実人員 11人 給付日数 500日 給付額 2,463,738円</p>
5 保健 センター費	保健センター 管理事業費	19,846,128	<p>◎ 市民の健康保持に資するため、休日診療・各種健（検）診・予防接種・健康教育・栄養指導・歯科指導・健康相談が円滑に実施できるように維持管理に努めた。</p>
6 環境衛生費	環境衛生事業費	5,144,373	<p>◎ 環境衛生の保持と市民の便宜を図るため、公衆トイレの清掃を実施する等適切な維持管理に努めた。 ・清掃委託料 1,827,900円 ・修繕料 399,912円</p> <p>◎ 簡易浄化槽汚泥の自家処理が困難な家庭から、業者が収集した汚泥を最終処理し、河川の浄化を図った。 処理件数 延べ 600基</p> <p>◎ 狂犬病を予防するため、予防注射の重要性を周知するとともに、集合注射を実施した。 注射件数 2,316件</p>

4款 衛生費

項目	事業名	事業費 (単位 円)	主要事業の実績及び成果 (事業内容及び成果)																											
	環境保全対策事業	11,303,646	<p>◎ 環境保全活動を自ら率先して行動するために、地球温暖化防止実行計画の推進、中野市環境マネジメントシステムの運用等により、環境負荷の低減と環境保全への貢献を図った。</p> <p>◎ 地域の環境保全を促進するため、自然観察会を行った。 ラフティングによる自然観察会 14回 参加者 315人</p> <p>◎ 地球温暖化防止及び環境負荷の少ないエネルギーの普及促進を図るため、住宅への太陽光発電システム設置費の一部を補助した。 56件 5,113,800円</p> <p>◎ 第2次中野市環境基本計画に係る各種の調査・分析・検討等を行い、本計画の策定を進めた。 環境審議会の開催 3回 環境基本計画策定支援業務委託料 2,278,800円</p>																											
	北信保健衛生施設組合負担金	121,952,000	◎ 北信保健衛生施設組合が運営する斎場の運営費及び旧斎場の解体費の一部を負担した。																											
	信州中野環境祭事業費	1,238,535	<p>◎ 「楽しむ」ことをテーマに、体験・実演・映像を多用して環境教育に努めた。また、民間による展示・販売等も広く呼びかけ環境問題全般について周知・啓発を図った。 開催期日 9月25日(日) 来場者数 約1,800人 参加団体 27団体</p>																											
	地方創生加速化交付金事業費 (繰越明許)	4,881,600	◎ 信越自然郷を訪れる電気自動車利用者の観光客が安心してエリア内を周遊観光できる環境整備を目的に、電気自動車用急速充電器を「信州中野観光センター」へ設置した。																											
7 公害対策費	環境公害防止対策事業費	2,244,380	<p>◎ 公害の未然防止と環境の保全を図るため、騒音等の測定、河川等の水質の定期測定、環境公害防止指導員による地域内のパトロールを行った。 ・沿道住居等の環境基準を達成するために、市内2か所で自動車騒音常時監視調査を行った。</p> <table border="1" style="width: 100%; border-collapse: collapse; text-align: center;"> <thead> <tr> <th rowspan="2">路線名</th> <th colspan="2">環境基準値 (dB)</th> <th colspan="2">等価騒音 レベル (dB)</th> <th colspan="2">環境基準 適合状況 ○：適合 ×：不適合</th> </tr> <tr> <th>昼間</th> <th>夜間</th> <th>昼間</th> <th>夜間</th> <th>昼間</th> <th>夜間</th> </tr> </thead> <tbody> <tr> <td>中野豊野線 信州中野IC入口 ～立ヶ花橋</td> <td>70</td> <td>65</td> <td>67</td> <td>62</td> <td>○</td> <td>○</td> </tr> <tr> <td>中野小布施線 新町交差点 ～小布施町境</td> <td>以下</td> <td>以下</td> <td>62</td> <td>51</td> <td>○</td> <td>○</td> </tr> </tbody> </table>	路線名	環境基準値 (dB)		等価騒音 レベル (dB)		環境基準 適合状況 ○：適合 ×：不適合		昼間	夜間	昼間	夜間	昼間	夜間	中野豊野線 信州中野IC入口 ～立ヶ花橋	70	65	67	62	○	○	中野小布施線 新町交差点 ～小布施町境	以下	以下	62	51	○	○
路線名	環境基準値 (dB)		等価騒音 レベル (dB)		環境基準 適合状況 ○：適合 ×：不適合																									
	昼間	夜間	昼間	夜間	昼間	夜間																								
中野豊野線 信州中野IC入口 ～立ヶ花橋	70	65	67	62	○	○																								
中野小布施線 新町交差点 ～小布施町境	以下	以下	62	51	○	○																								

4款 衛生費

項目	事業名	事業費 (単位 円)	主要事業の実績及び成果 (事業内容及び成果)																																																																			
			<p>・主要河川等水質測定結果</p> <table border="1" data-bbox="819 359 1572 588"> <thead> <tr> <th>水域名</th> <th>pH</th> <th>SS</th> <th>DO</th> <th>BOD</th> </tr> </thead> <tbody> <tr> <td>千曲川(壁田)</td> <td>7.5</td> <td>12mg/ℓ</td> <td>9.6mg/ℓ</td> <td>1.1mg/ℓ</td> </tr> <tr> <td>夜間瀬川(柳沢)</td> <td>7.4</td> <td>11mg/ℓ</td> <td>9.7mg/ℓ</td> <td>0.9mg/ℓ</td> </tr> <tr> <td>内川(壁田)</td> <td>7.4</td> <td>5mg/ℓ</td> <td>9.2mg/ℓ</td> <td>1.3mg/ℓ</td> </tr> <tr> <td>篠井川(立ヶ花)</td> <td>7.5</td> <td>15mg/ℓ</td> <td>8.2mg/ℓ</td> <td>2.5mg/ℓ</td> </tr> <tr> <td>斑尾川(斑尾橋)</td> <td>7.5</td> <td>8mg/ℓ</td> <td>10.1mg/ℓ</td> <td>1.0mg/ℓ</td> </tr> <tr> <td>伊沢川(山ノ内町)</td> <td>7.5</td> <td>4mg/ℓ</td> <td>9.9mg/ℓ</td> <td>0.8mg/ℓ</td> </tr> </tbody> </table> <p>※数値は年平均値</p> <p>※pHとは、水の酸性とアルカリ性の度合いで、中性の水は7である。7よりも小さい時は酸性、7よりも大きい時はアルカリ性である。</p> <p>※SSとは、水中の浮遊物質で、一般的に数値が大きいほど水は濁っている。</p> <p>※DOとは、水中に溶けている酸素で、一般的に数値が小さいほど水は汚れている。</p> <p>※BODとは、水がどの程度汚れているかを示す指標で、一般的に数値が小さいほど水はきれいである。</p> <p>・環境公害防止指導員 14人</p> <p>・河川一斉パトロール実施箇所 夜間瀬川</p> <p>・公害等の通報件数</p> <table border="1" data-bbox="870 1037 1149 1326"> <tbody> <tr><td>水質汚濁</td><td>16件</td></tr> <tr><td>騒音</td><td>5件</td></tr> <tr><td>悪臭</td><td>13件</td></tr> <tr><td>大気汚染</td><td>13件</td></tr> <tr><td>壊</td><td>0件</td></tr> <tr><td>振動</td><td>0件</td></tr> <tr><td>地盤沈下</td><td>0件</td></tr> <tr><td>不法投棄</td><td>25件</td></tr> <tr><td>その他</td><td>1件</td></tr> <tr><td colspan="2" style="text-align: center;">計73件</td></tr> </tbody> </table> <p>◎原子力発電所の事故に起因する放射性物質を調査するため、測定器の点検・校正を行い、市内公共施設等の空間放射線量を測定した。</p> <table border="1" data-bbox="833 1488 1555 1679"> <tbody> <tr> <td>・空間放射線量測定器点検・校正費 一式</td> <td>37,800円</td> </tr> <tr> <td>・測定回数</td> <td></td> </tr> <tr> <td>本庁舎・豊田支所</td> <td>各 12回</td> </tr> <tr> <td>小中学校(15校)</td> <td>各 6回</td> </tr> <tr> <td>保育園・幼稚園(14園)</td> <td>各 6回</td> </tr> <tr> <td>児童クラブ・児童センター(9施設)</td> <td>各 1回</td> </tr> </tbody> </table>	水域名	pH	SS	DO	BOD	千曲川(壁田)	7.5	12mg/ℓ	9.6mg/ℓ	1.1mg/ℓ	夜間瀬川(柳沢)	7.4	11mg/ℓ	9.7mg/ℓ	0.9mg/ℓ	内川(壁田)	7.4	5mg/ℓ	9.2mg/ℓ	1.3mg/ℓ	篠井川(立ヶ花)	7.5	15mg/ℓ	8.2mg/ℓ	2.5mg/ℓ	斑尾川(斑尾橋)	7.5	8mg/ℓ	10.1mg/ℓ	1.0mg/ℓ	伊沢川(山ノ内町)	7.5	4mg/ℓ	9.9mg/ℓ	0.8mg/ℓ	水質汚濁	16件	騒音	5件	悪臭	13件	大気汚染	13件	壊	0件	振動	0件	地盤沈下	0件	不法投棄	25件	その他	1件	計73件		・空間放射線量測定器点検・校正費 一式	37,800円	・測定回数		本庁舎・豊田支所	各 12回	小中学校(15校)	各 6回	保育園・幼稚園(14園)	各 6回	児童クラブ・児童センター(9施設)	各 1回
水域名	pH	SS	DO	BOD																																																																		
千曲川(壁田)	7.5	12mg/ℓ	9.6mg/ℓ	1.1mg/ℓ																																																																		
夜間瀬川(柳沢)	7.4	11mg/ℓ	9.7mg/ℓ	0.9mg/ℓ																																																																		
内川(壁田)	7.4	5mg/ℓ	9.2mg/ℓ	1.3mg/ℓ																																																																		
篠井川(立ヶ花)	7.5	15mg/ℓ	8.2mg/ℓ	2.5mg/ℓ																																																																		
斑尾川(斑尾橋)	7.5	8mg/ℓ	10.1mg/ℓ	1.0mg/ℓ																																																																		
伊沢川(山ノ内町)	7.5	4mg/ℓ	9.9mg/ℓ	0.8mg/ℓ																																																																		
水質汚濁	16件																																																																					
騒音	5件																																																																					
悪臭	13件																																																																					
大気汚染	13件																																																																					
壊	0件																																																																					
振動	0件																																																																					
地盤沈下	0件																																																																					
不法投棄	25件																																																																					
その他	1件																																																																					
計73件																																																																						
・空間放射線量測定器点検・校正費 一式	37,800円																																																																					
・測定回数																																																																						
本庁舎・豊田支所	各 12回																																																																					
小中学校(15校)	各 6回																																																																					
保育園・幼稚園(14園)	各 6回																																																																					
児童クラブ・児童センター(9施設)	各 1回																																																																					
8 霊園管理費	霊園管理事業費	1,606,568	<p>◎公衆衛生その他公共の福祉の向上を図るため、中野市民霊園を運営し、使用者が快適に使用できるよう清掃及び草刈りを実施するなど、適正な維持管理に努めた。</p> <table border="1" data-bbox="833 1843 1417 1907"> <tbody> <tr> <td>・管理業務委託料</td> <td>482,890円</td> </tr> <tr> <td>・永代使用料還付金 4件</td> <td>1,000,000円</td> </tr> </tbody> </table>	・管理業務委託料	482,890円	・永代使用料還付金 4件	1,000,000円																																																															
・管理業務委託料	482,890円																																																																					
・永代使用料還付金 4件	1,000,000円																																																																					
9 水道費	上水道等供給安定化助成事業費	36,383,000	<p>◎上水道等の安定供給を継続するため、水道施設の整備に係る経費、起債償還額の一部を補助した。</p>																																																																			

4款 衛生費

項目	事業名	事業費 (単位 円)	主要事業の実績及び成果 (事業内容及び成果)																		
(2) 清掃費																					
1 清掃総務費	環境美化推進事業費	2,229,530	<p>◎ 清潔で衛生的な生活の維持等のため、次の事業を実施した。</p> <ul style="list-style-type: none"> ・ 中野市衛生自治会に対する一般廃棄物の分別指導 ・ 毎月の定期清掃及び市民大清掃の指導 ・ 粗大ごみ収集指導及び監督 ・ 不法投棄防止のための巡回等に係る業務委託 <p>◎ 環境保全及び交通の障害防止のため、公道等に不法投棄された粗大ごみの回収及び処分を行った。</p> <table border="1"> <thead> <tr> <th>収集品目</th> <th>数量</th> <th>処理料 (円)</th> </tr> </thead> <tbody> <tr> <td>エアコン</td> <td>0 台</td> <td rowspan="4">17,320</td> </tr> <tr> <td>テレビ</td> <td>4 台</td> </tr> <tr> <td>冷蔵庫</td> <td>2 台</td> </tr> <tr> <td>洗濯機</td> <td>0 台</td> </tr> <tr> <td>タイヤ</td> <td>5 本</td> <td>1,500</td> </tr> <tr> <td>計</td> <td></td> <td>18,820</td> </tr> </tbody> </table>	収集品目	数量	処理料 (円)	エアコン	0 台	17,320	テレビ	4 台	冷蔵庫	2 台	洗濯機	0 台	タイヤ	5 本	1,500	計		18,820
	収集品目	数量	処理料 (円)																		
エアコン	0 台	17,320																			
テレビ	4 台																				
冷蔵庫	2 台																				
洗濯機	0 台																				
タイヤ	5 本	1,500																			
計		18,820																			
	北信保健衛生施設組合負担金	363,792,000	◎ 北信保健衛生施設組合が行うじん芥・し尿の処理及び一般管理費の一部を負担した。																		
2 ごみ処理費	家庭ごみ収集事業費	62,514,480	<p>◎ 衛生的な都市づくりのため、一般廃棄物の円滑かつ適正な収集を行った。</p> <ul style="list-style-type: none"> ・ 可燃ごみ 7,121 t ・ プラスチック製容器包装 282 t ・ 金属類 176 t ・ 埋立ごみ 148 t ・ 収集委託料 11,333,952 円 平成28年4月～平成29年3月(6業者) 55,968,300 円 臨時搬入 5,666,976 円 <p>◎ ごみ集積所の建設費の一部を補助した。</p> <ul style="list-style-type: none"> ・ 1棟 107,190 円 																		
	ごみ減量化・再資源化事業費	22,054,954	<p>◎ 分別排出された資源物の再資源化のための処理を行った。</p> <ul style="list-style-type: none"> ・ プラスチック製容器包装(中間処理量) 282 t (再商品化引渡量) 224 t ・ 紙パック 2 t ・ 段ボール 82 t ・ 新聞紙 171 t ・ 雑誌・雑がみ 248 t <p>◎ 資源物の排出機会拡大を目的に、資源物の日曜回収を行った。また、食用油及び古着・古布の臨時回収も行った。</p> <ul style="list-style-type: none"> ・ 実施回数 10 回 ・ 食用油 991 kg ・ 古着・古布 5.78 t <p>◎ ごみ減量化と再資源化を目的に、硬質プラスチック製品、陶磁器の特別回収を行った。</p> <ul style="list-style-type: none"> ・ 硬質プラスチック製品 8.95 t ・ 陶磁器 3.06 t <p>◎ 一般ごみの適正排出を周知するため、収集日カレンダーを作成し、全戸配布した。</p>																		

4款 衛生費

項目	事業名	事業費 (単位 円)	主要事業の実績及び成果 (事業内容及び成果)																																																																																																																																																			
			<p>◎ 廃棄物（古紙）の再資源化を図るため、資源物回収を行った団体に対し、報奨金を交付した。 ・ 571,280kg 2,856,400円（14団体）</p> <p>◎ ごみ、資源物の処理量 (単位：t)</p> <table border="1"> <thead> <tr> <th>区分</th> <th>平成23年度</th> <th>平成24年度</th> <th>平成25年度</th> <th>平成26年度</th> <th>平成27年度</th> <th>平成28年度</th> </tr> </thead> <tbody> <tr><td>可燃ごみ</td><td>11,426</td><td>11,316</td><td>11,276</td><td>11,217</td><td>11,517</td><td>11,198</td></tr> <tr><td>埋立ごみ</td><td>140</td><td>129</td><td>130</td><td>122</td><td>137</td><td>148</td></tr> <tr><td>プラスチック製容器包装</td><td>302</td><td>294</td><td>287</td><td>282</td><td>288</td><td>282</td></tr> <tr><td>金属類</td><td>211</td><td>198</td><td>192</td><td>180</td><td>178</td><td>180</td></tr> <tr><td>びん</td><td>228</td><td>223</td><td>227</td><td>219</td><td>217</td><td>209</td></tr> <tr><td>ペットボトル</td><td>33</td><td>29</td><td>29</td><td>27</td><td>23</td><td>22</td></tr> <tr><td>白色発泡トレイ</td><td>1</td><td>1</td><td>1</td><td>2</td><td>1</td><td>1</td></tr> <tr><td>紙パック</td><td>4</td><td>3</td><td>4</td><td>3</td><td>3</td><td>2</td></tr> <tr><td>段ボール</td><td>171</td><td>144</td><td>131</td><td>133</td><td>104</td><td>82</td></tr> <tr><td>新聞紙</td><td>340</td><td>321</td><td>291</td><td>276</td><td>232</td><td>171</td></tr> <tr><td>雑誌・雑がみ</td><td>451</td><td>459</td><td>441</td><td>404</td><td>298</td><td>248</td></tr> <tr><td>古着・古布</td><td>4</td><td>3</td><td>3</td><td>7</td><td>6</td><td>6</td></tr> <tr><td>剪定枝</td><td>23</td><td>22</td><td>22</td><td>22</td><td>14</td><td>16</td></tr> <tr><td>食用油</td><td>1</td><td>1</td><td>1</td><td>1</td><td>1</td><td>1</td></tr> <tr><td>硬質プラスチック製品</td><td>4</td><td>4</td><td>4</td><td>6</td><td>5</td><td>9</td></tr> <tr><td>陶磁器</td><td>2</td><td>2</td><td>3</td><td>2</td><td>2</td><td>3</td></tr> <tr><td>有害ごみ</td><td>23</td><td>22</td><td>23</td><td>21</td><td>22</td><td>32</td></tr> <tr><td>不燃性粗大ごみ</td><td>48</td><td>55</td><td>55</td><td>74</td><td>56</td><td>60</td></tr> <tr><td>計</td><td>13,412</td><td>13,226</td><td>13,120</td><td>12,998</td><td>13,104</td><td>12,670</td></tr> <tr><td>廃タイヤ(本)</td><td>1,184</td><td>1,402</td><td>1,212</td><td>198</td><td>940</td><td>1,059</td></tr> </tbody> </table>	区分	平成23年度	平成24年度	平成25年度	平成26年度	平成27年度	平成28年度	可燃ごみ	11,426	11,316	11,276	11,217	11,517	11,198	埋立ごみ	140	129	130	122	137	148	プラスチック製容器包装	302	294	287	282	288	282	金属類	211	198	192	180	178	180	びん	228	223	227	219	217	209	ペットボトル	33	29	29	27	23	22	白色発泡トレイ	1	1	1	2	1	1	紙パック	4	3	4	3	3	2	段ボール	171	144	131	133	104	82	新聞紙	340	321	291	276	232	171	雑誌・雑がみ	451	459	441	404	298	248	古着・古布	4	3	3	7	6	6	剪定枝	23	22	22	22	14	16	食用油	1	1	1	1	1	1	硬質プラスチック製品	4	4	4	6	5	9	陶磁器	2	2	3	2	2	3	有害ごみ	23	22	23	21	22	32	不燃性粗大ごみ	48	55	55	74	56	60	計	13,412	13,226	13,120	12,998	13,104	12,670	廃タイヤ(本)	1,184	1,402	1,212	198	940	1,059
区分	平成23年度	平成24年度	平成25年度	平成26年度	平成27年度	平成28年度																																																																																																																																																
可燃ごみ	11,426	11,316	11,276	11,217	11,517	11,198																																																																																																																																																
埋立ごみ	140	129	130	122	137	148																																																																																																																																																
プラスチック製容器包装	302	294	287	282	288	282																																																																																																																																																
金属類	211	198	192	180	178	180																																																																																																																																																
びん	228	223	227	219	217	209																																																																																																																																																
ペットボトル	33	29	29	27	23	22																																																																																																																																																
白色発泡トレイ	1	1	1	2	1	1																																																																																																																																																
紙パック	4	3	4	3	3	2																																																																																																																																																
段ボール	171	144	131	133	104	82																																																																																																																																																
新聞紙	340	321	291	276	232	171																																																																																																																																																
雑誌・雑がみ	451	459	441	404	298	248																																																																																																																																																
古着・古布	4	3	3	7	6	6																																																																																																																																																
剪定枝	23	22	22	22	14	16																																																																																																																																																
食用油	1	1	1	1	1	1																																																																																																																																																
硬質プラスチック製品	4	4	4	6	5	9																																																																																																																																																
陶磁器	2	2	3	2	2	3																																																																																																																																																
有害ごみ	23	22	23	21	22	32																																																																																																																																																
不燃性粗大ごみ	48	55	55	74	56	60																																																																																																																																																
計	13,412	13,226	13,120	12,998	13,104	12,670																																																																																																																																																
廃タイヤ(本)	1,184	1,402	1,212	198	940	1,059																																																																																																																																																
	バイオマス利活用 推進事業費	452,365	<p>◎ 地域のバイオマスである剪定枝の有効利用を図り、循環型社会の形成を推進した。 ・ 剪定枝回収 9回 16t</p> <p>◎ 生ごみの減量化を推進するため、堆肥化機器等の購入費の一部を助成した。 ・ 堆肥化機器等購入費補助 31件 196,659円</p>																																																																																																																																																			
	資源物等排出 支援事業費	212,999	<p>◎ 高齢者（65歳以上）等のみで構成され、資源物、有害ごみ、不燃性粗大ごみの排出が困難な世帯を対象に戸別収集を行った。</p> <p>・ 対象（申込）世帯 74世帯 ・ 実施回数 資源物 11回 有害ごみ 2回 不燃性粗大ごみ 2回 (単位：kg)</p> <table border="1"> <thead> <tr> <th>区分</th> <th>平成28年度</th> </tr> </thead> <tbody> <tr><td>びん</td><td>487.0</td></tr> <tr><td>ペットボトル</td><td>102.0</td></tr> <tr><td>白色トレイ</td><td>10.8</td></tr> <tr><td>新聞紙</td><td>3,265.5</td></tr> <tr><td>牛乳パック</td><td>14.6</td></tr> <tr><td>段ボール</td><td>486.0</td></tr> <tr><td>雑誌・雑がみ</td><td>2,368.0</td></tr> <tr><td>不燃性粗大ごみ</td><td>239.0</td></tr> <tr><td>有害ごみ</td><td>108.0</td></tr> <tr><td>計</td><td>7,080.9</td></tr> </tbody> </table>	区分	平成28年度	びん	487.0	ペットボトル	102.0	白色トレイ	10.8	新聞紙	3,265.5	牛乳パック	14.6	段ボール	486.0	雑誌・雑がみ	2,368.0	不燃性粗大ごみ	239.0	有害ごみ	108.0	計	7,080.9																																																																																																																													
区分	平成28年度																																																																																																																																																					
びん	487.0																																																																																																																																																					
ペットボトル	102.0																																																																																																																																																					
白色トレイ	10.8																																																																																																																																																					
新聞紙	3,265.5																																																																																																																																																					
牛乳パック	14.6																																																																																																																																																					
段ボール	486.0																																																																																																																																																					
雑誌・雑がみ	2,368.0																																																																																																																																																					
不燃性粗大ごみ	239.0																																																																																																																																																					
有害ごみ	108.0																																																																																																																																																					
計	7,080.9																																																																																																																																																					

5款 労働費

項目	事業名	事業費 (単位 円)	主要事業の実績及び成果 (事業内容及び成果)																									
(1) 労働諸費																												
1 労働諸費	労働者福祉事業費	8,072,122	<p>◎ 市内中小企業に働く勤労者の福利厚生、勤労意欲の向上を図るため、勤労者互助会に補助した。</p> <ul style="list-style-type: none"> ・ 勤労者互助会加入企業 98 社 ・ 勤労者互助会加入者数 917 人 <p>◎ 中小企業退職金共済・特定退職金共済制度加入事業主に対し、掛金の一部を補助し、雇用の確保、企業への定着・勤労意欲の向上を図った。</p> <ul style="list-style-type: none"> ・ 中小企業退職金共済掛金補助交付企業 95 社 1,237,650 円 <p>◎ 勤労者の金融機関としての労働金庫へ資金の預託を行い、勤労者生活資金融資の円滑化を図った。</p> <ul style="list-style-type: none"> ・ 預託額 5,000,000 円 ・ 平成28年度末融資額残高 2 件 817,902 円 <p>◎ 市内勤労者支援のため、労働関係団体へ、活動費の補助等を行った。</p>																									
	雇用対策事業費	10,949,702	<p>◎ 飯山公共職業安定所と連携して、職業相談、就職あっせんを行い雇用の安定と確保に努めた。</p> <ul style="list-style-type: none"> ・ 利用状況 求人 309 人 求職 728 人 紹介 1,881 人 就職 735 人 <p>◎ 市内企業・事業所への新規就職者の職業意識の高揚と、職場定着を図るため新規就職者激励大会を開催した。</p> <ul style="list-style-type: none"> ・ 新規就職者激励大会出席者 19 社 105 人 <p>◎ 職業の安定と労働者の地位向上を図るため、中野地域職業訓練センターの活用を推進し、施設管理は指定管理者の職業訓練法人中高職業訓練協会へ委託した。</p> <ul style="list-style-type: none"> ・ 年間延べ利用人数 32,662 人 <p>◎ 地域産業を担う人材育成と人づくりを通じ、活力ある地域づくりを目指す職業訓練の推進及び働きながら技術を習得し技能者の養成を行う北信州能力開発センターの運営費に対して補助を行った。</p> <ul style="list-style-type: none"> ・ 認定訓練 5,014,390 円 <table border="1" data-bbox="819 1679 1384 2032"> <thead> <tr> <th>訓練科目</th> <th>(訓練期間)</th> <th>生徒数(人)</th> </tr> </thead> <tbody> <tr> <td rowspan="4">普通課程</td> <td>建築科 (3年)</td> <td>5</td> </tr> <tr> <td>配管科 (2年)</td> <td>6</td> </tr> <tr> <td>左官科 (2年)</td> <td>2</td> </tr> <tr> <td>計</td> <td>13</td> </tr> <tr> <td rowspan="5">短期課程</td> <td>一般事務科</td> <td>38</td> </tr> <tr> <td>電子計算機科</td> <td>85</td> </tr> <tr> <td>配管科</td> <td>13</td> </tr> <tr> <td>建築科</td> <td>2</td> </tr> <tr> <td>調理技術科</td> <td>18</td> </tr> <tr> <td>計</td> <td>156</td> </tr> </tbody> </table>	訓練科目	(訓練期間)	生徒数(人)	普通課程	建築科 (3年)	5	配管科 (2年)	6	左官科 (2年)	2	計	13	短期課程	一般事務科	38	電子計算機科	85	配管科	13	建築科	2	調理技術科	18	計	156
訓練科目	(訓練期間)	生徒数(人)																										
普通課程	建築科 (3年)	5																										
	配管科 (2年)	6																										
	左官科 (2年)	2																										
	計	13																										
短期課程	一般事務科	38																										
	電子計算機科	85																										
	配管科	13																										
	建築科	2																										
	調理技術科	18																										
計	156																											

5款 労働費

項目	事業名	事業費 (単位 円)	主要事業の実績及び成果 (事業内容及び成果)																																							
			<p>◎ 45歳未満の就職を希望する女性のための就職支援事業に対する補助を行った。</p> <ul style="list-style-type: none"> ・ 職業訓練法人中高職業訓練協会へセミナー開催に対する補助金 2,826,000 円 ・ 女性雇用促進奨励金 1社 100,000 円 																																							
2 勤労者福祉センター管理費	勤労者福祉センター管理事業費	9,704,998	<p>◎ 地域の勤労者のスポーツ、教養等の拠点施設として、県から指定管理者として指定を受け、勤労者福祉センターの管理運営に当たったが、施設の老朽化等の状況から存続は難しいと判断され、平成28年9月30日の利用をもって閉館した。</p> <ul style="list-style-type: none"> ・ 勤労者福祉センター <p><利用状況> (4月1日～9月30日)</p> <table border="1"> <thead> <tr> <th>施設名</th> <th>利用回数(回)</th> <th>利用人数(人)</th> </tr> </thead> <tbody> <tr><td>第1会議室</td><td>140</td><td>1,282</td></tr> <tr><td>第2会議室</td><td>85</td><td>910</td></tr> <tr><td>第3会議室</td><td>33</td><td>212</td></tr> <tr><td>第4会議室</td><td>25</td><td>454</td></tr> <tr><td>第5会議室</td><td>40</td><td>674</td></tr> <tr><td>第6会議室</td><td>40</td><td>1,345</td></tr> <tr><td>大会議室</td><td>131</td><td>9,048</td></tr> <tr><td>和室第1</td><td>15</td><td>155</td></tr> <tr><td>和室第2</td><td>22</td><td>181</td></tr> <tr><td>教養室</td><td>34</td><td>577</td></tr> <tr><td>音楽室</td><td>36</td><td>634</td></tr> <tr><td>合計</td><td>601</td><td>15,472</td></tr> </tbody> </table>	施設名	利用回数(回)	利用人数(人)	第1会議室	140	1,282	第2会議室	85	910	第3会議室	33	212	第4会議室	25	454	第5会議室	40	674	第6会議室	40	1,345	大会議室	131	9,048	和室第1	15	155	和室第2	22	181	教養室	34	577	音楽室	36	634	合計	601	15,472
施設名	利用回数(回)	利用人数(人)																																								
第1会議室	140	1,282																																								
第2会議室	85	910																																								
第3会議室	33	212																																								
第4会議室	25	454																																								
第5会議室	40	674																																								
第6会議室	40	1,345																																								
大会議室	131	9,048																																								
和室第1	15	155																																								
和室第2	22	181																																								
教養室	34	577																																								
音楽室	36	634																																								
合計	601	15,472																																								
3 勤労青少年ホームホーム費	勤労青少年ホーム管理事業費	2,501,241	<p>◎ 市内に居住又は働く勤労青少年が、人との出会いや交流を通して、自由な時間を楽しく過ごし、社会の一員として人間性を高めるために必要な指導や助言を行い、施設の管理を行った。</p> <ul style="list-style-type: none"> ・ 利用状況 開館日数293日 (単位：回：人) <table border="1"> <thead> <tr> <th rowspan="2">利用区分</th> <th colspan="2">個別利用</th> <th colspan="2">団体利用</th> <th colspan="2">合計</th> </tr> <tr> <th>利用回数</th> <th>利用人数</th> <th>利用回数</th> <th>利用人数</th> <th>利用回数</th> <th>利用人数</th> </tr> </thead> <tbody> <tr> <td>登録者</td> <td>264</td> <td>2,183</td> <td>267</td> <td>1,638</td> <td>531</td> <td>3,821</td> </tr> <tr> <td>登録者外</td> <td>0</td> <td>0</td> <td>610</td> <td>8,701</td> <td>610</td> <td>8,701</td> </tr> <tr> <td>合計</td> <td>264</td> <td>2,183</td> <td>877</td> <td>10,339</td> <td>1,141</td> <td>12,522</td> </tr> </tbody> </table>	利用区分	個別利用		団体利用		合計		利用回数	利用人数	利用回数	利用人数	利用回数	利用人数	登録者	264	2,183	267	1,638	531	3,821	登録者外	0	0	610	8,701	610	8,701	合計	264	2,183	877	10,339	1,141	12,522					
	利用区分	個別利用			団体利用		合計																																			
利用回数		利用人数	利用回数	利用人数	利用回数	利用人数																																				
登録者	264	2,183	267	1,638	531	3,821																																				
登録者外	0	0	610	8,701	610	8,701																																				
合計	264	2,183	877	10,339	1,141	12,522																																				
	勤労青少年ホーム運営事業費	3,455,394	<p>◎ スポーツ、文化教養等による余暇活動の場を提供し、自主的なクラブ、サークル活動の育成を図るとともに、各種講座を開設し、勤労青少年の健全育成に努めた。</p> <ul style="list-style-type: none"> ・ 教養講座 (単位：回：人) <table border="1"> <thead> <tr> <th>講座名</th> <th>回数</th> <th>受講人員</th> </tr> </thead> <tbody> <tr><td>ラップ芯セルフマッサージ</td><td>9</td><td>33</td></tr> <tr><td>ポールエクササイズ</td><td>5</td><td>22</td></tr> <tr><td>簿記講座</td><td>25</td><td>118</td></tr> <tr><td>今夜もしゃべらナイト</td><td>40</td><td>100</td></tr> <tr><td>華道講座</td><td>10</td><td>37</td></tr> <tr><td>茶道講座</td><td>20</td><td>175</td></tr> <tr><td>バドミントン講座</td><td>19</td><td>100</td></tr> <tr><td>ソフトバレーボール講座</td><td>13</td><td>54</td></tr> <tr><td>エアロダンス</td><td>6</td><td>27</td></tr> <tr><td>初級エアロダンス</td><td>4</td><td>14</td></tr> </tbody> </table>	講座名	回数	受講人員	ラップ芯セルフマッサージ	9	33	ポールエクササイズ	5	22	簿記講座	25	118	今夜もしゃべらナイト	40	100	華道講座	10	37	茶道講座	20	175	バドミントン講座	19	100	ソフトバレーボール講座	13	54	エアロダンス	6	27	初級エアロダンス	4	14						
講座名	回数	受講人員																																								
ラップ芯セルフマッサージ	9	33																																								
ポールエクササイズ	5	22																																								
簿記講座	25	118																																								
今夜もしゃべらナイト	40	100																																								
華道講座	10	37																																								
茶道講座	20	175																																								
バドミントン講座	19	100																																								
ソフトバレーボール講座	13	54																																								
エアロダンス	6	27																																								
初級エアロダンス	4	14																																								

5款 労働費

項目	事業名	事業費 (単位 円)	主要事業の実績及び成果 (事業内容及び成果)																																													
			<table border="1"> <tr><td>手作りビーズアクセサリー講座</td><td>2</td><td>12</td></tr> <tr><td>羊毛フェルト講座</td><td>4</td><td>17</td></tr> <tr><td>スイーツ講座</td><td>6</td><td>33</td></tr> <tr><td>卓球講座</td><td>10</td><td>38</td></tr> <tr><td>生豆からカップまで</td><td>3</td><td>8</td></tr> <tr><td>ラテ・アート講座</td><td>1</td><td>5</td></tr> <tr><td>野菜ソムリエ講座</td><td>4</td><td>20</td></tr> <tr><td>陶芸講座</td><td>6</td><td>69</td></tr> <tr><td>薪窯で焼く陶芸講座</td><td>6</td><td>45</td></tr> <tr><td>バラとレースのスクラップ講座</td><td>1</td><td>3</td></tr> <tr><td>合計</td><td>194</td><td>930</td></tr> </table> <p>・サークル活動 (単位：回：人)</p> <table border="1"> <tr><th>サークル名</th><th>回数</th><th>利用者数</th></tr> <tr><td>中野弦楽器アンサンブル</td><td>43</td><td>322</td></tr> <tr><td>書道サークル</td><td>22</td><td>76</td></tr> <tr><td>合計</td><td>65</td><td>398</td></tr> </table>	手作りビーズアクセサリー講座	2	12	羊毛フェルト講座	4	17	スイーツ講座	6	33	卓球講座	10	38	生豆からカップまで	3	8	ラテ・アート講座	1	5	野菜ソムリエ講座	4	20	陶芸講座	6	69	薪窯で焼く陶芸講座	6	45	バラとレースのスクラップ講座	1	3	合計	194	930	サークル名	回数	利用者数	中野弦楽器アンサンブル	43	322	書道サークル	22	76	合計	65	398
手作りビーズアクセサリー講座	2	12																																														
羊毛フェルト講座	4	17																																														
スイーツ講座	6	33																																														
卓球講座	10	38																																														
生豆からカップまで	3	8																																														
ラテ・アート講座	1	5																																														
野菜ソムリエ講座	4	20																																														
陶芸講座	6	69																																														
薪窯で焼く陶芸講座	6	45																																														
バラとレースのスクラップ講座	1	3																																														
合計	194	930																																														
サークル名	回数	利用者数																																														
中野弦楽器アンサンブル	43	322																																														
書道サークル	22	76																																														
合計	65	398																																														
4 働く婦人の家費	働く婦人の家管理事業費	2,526,518	<p>◎ 女性労働者等の福祉増進のため、働く婦人の家の施設管理を行った。</p> <p>・施設利用状況 <利用状況> (単位：人)</p> <table border="1"> <thead> <tr> <th rowspan="2">利用方法</th> <th colspan="3">利用者の区分</th> <th rowspan="2">総数</th> </tr> <tr> <th>女性労働者</th> <th>勤労者家庭の女性等</th> <th>その他</th> </tr> </thead> <tbody> <tr><td>個別利用</td><td>2,398</td><td>1,016</td><td>553</td><td>3,967</td></tr> <tr><td>グループ活動 利用団体</td><td>2,332</td><td>1,036</td><td>238</td><td>3,606</td></tr> <tr><td>その他</td><td>4,627</td><td>1,776</td><td>2,688</td><td>9,091</td></tr> <tr><td>総数</td><td>9,357</td><td>3,828</td><td>3,479</td><td>16,664</td></tr> </tbody> </table> <p><年齢階層別利用者数> (単位：人)</p> <table border="1"> <thead> <tr> <th>総数</th> <th>30歳未満</th> <th>30歳代</th> <th>40歳代</th> <th>50歳代</th> <th>60歳代</th> <th>70歳代</th> <th>80歳以上</th> </tr> </thead> <tbody> <tr> <td>16,664</td> <td>2,940</td> <td>1,766</td> <td>2,111</td> <td>2,733</td> <td>4,467</td> <td>2,072</td> <td>575</td> </tr> </tbody> </table>	利用方法	利用者の区分			総数	女性労働者	勤労者家庭の女性等	その他	個別利用	2,398	1,016	553	3,967	グループ活動 利用団体	2,332	1,036	238	3,606	その他	4,627	1,776	2,688	9,091	総数	9,357	3,828	3,479	16,664	総数	30歳未満	30歳代	40歳代	50歳代	60歳代	70歳代	80歳以上	16,664	2,940	1,766	2,111	2,733	4,467	2,072	575	
利用方法	利用者の区分				総数																																											
	女性労働者	勤労者家庭の女性等	その他																																													
個別利用	2,398	1,016	553	3,967																																												
グループ活動 利用団体	2,332	1,036	238	3,606																																												
その他	4,627	1,776	2,688	9,091																																												
総数	9,357	3,828	3,479	16,664																																												
総数	30歳未満	30歳代	40歳代	50歳代	60歳代	70歳代	80歳以上																																									
16,664	2,940	1,766	2,111	2,733	4,467	2,072	575																																									
	働く婦人の家運営事業費	3,300,578	<p>◎ 女性労働者及び勤労者家庭の女性の福祉の増進と地位向上を図るため、職業及び家庭生活に必要な相談、指導を行うとともに、職業・健康・生活等に関する各種講座を行った。</p> <p>・事業実施状況</p> <table border="1"> <thead> <tr> <th>講座名</th> <th>回数(回)</th> <th>延人員(人)</th> </tr> </thead> <tbody> <tr><td>簿記会計講座</td><td>25</td><td>143</td></tr> <tr><td>ファイナンシャルプランニング講座</td><td>10</td><td>89</td></tr> <tr><td>ママピラティス講座</td><td>12</td><td>246</td></tr> <tr><td>ピラティス講座</td><td>6</td><td>142</td></tr> <tr><td>ストレッチヨガ講座</td><td>6</td><td>144</td></tr> <tr><td>元気ハツラツ熟年若者のボディー&トレーニング講座</td><td>6</td><td>94</td></tr> <tr><td>ハワイアンフラ講座</td><td>6</td><td>50</td></tr> <tr><td>運動で内臓脂肪とストレスを解消しよう講座</td><td>12</td><td>258</td></tr> <tr><td>筆あそび講座</td><td>5</td><td>83</td></tr> <tr><td>陶芸講座</td><td>6</td><td>75</td></tr> <tr><td>陶芸「和紙とコラボ」講座</td><td>5</td><td>42</td></tr> <tr><td>薪窯で焼く陶芸講座</td><td>6</td><td>51</td></tr> </tbody> </table>	講座名	回数(回)	延人員(人)	簿記会計講座	25	143	ファイナンシャルプランニング講座	10	89	ママピラティス講座	12	246	ピラティス講座	6	142	ストレッチヨガ講座	6	144	元気ハツラツ熟年若者のボディー&トレーニング講座	6	94	ハワイアンフラ講座	6	50	運動で内臓脂肪とストレスを解消しよう講座	12	258	筆あそび講座	5	83	陶芸講座	6	75	陶芸「和紙とコラボ」講座	5	42	薪窯で焼く陶芸講座	6	51						
講座名	回数(回)	延人員(人)																																														
簿記会計講座	25	143																																														
ファイナンシャルプランニング講座	10	89																																														
ママピラティス講座	12	246																																														
ピラティス講座	6	142																																														
ストレッチヨガ講座	6	144																																														
元気ハツラツ熟年若者のボディー&トレーニング講座	6	94																																														
ハワイアンフラ講座	6	50																																														
運動で内臓脂肪とストレスを解消しよう講座	12	258																																														
筆あそび講座	5	83																																														
陶芸講座	6	75																																														
陶芸「和紙とコラボ」講座	5	42																																														
薪窯で焼く陶芸講座	6	51																																														

5款 労働費

項目	事業名	事業費 (単位 円)	主要事業の実績及び成果 (事業内容及び成果)																																																																																																																																					
			<table border="1"> <tr><td>テーブルガーデニング講座</td><td>1</td><td>17</td></tr> <tr><td>好感をもたれる色使い講座</td><td>1</td><td>23</td></tr> <tr><td>暮らしスっきり片づけ講座</td><td>2</td><td>56</td></tr> <tr><td>はじめての抹茶講座</td><td>20</td><td>194</td></tr> <tr><td>プリザーブドマテリアル講座</td><td>2</td><td>37</td></tr> <tr><td>ミニ着物と小物講座</td><td>5</td><td>35</td></tr> <tr><td>アロマテラピー講座</td><td>1</td><td>18</td></tr> <tr><td>女性のための魅力アップ講座</td><td>2</td><td>23</td></tr> <tr><td>あなたが輝くカラーコーディネイト講座</td><td>2</td><td>34</td></tr> <tr><td>ポーセリン・ペインティング講座</td><td>1</td><td>9</td></tr> <tr><td>エステティシャンとダイエット講座</td><td>1</td><td>15</td></tr> <tr><td>アロマ&カラーセラピー講座</td><td>1</td><td>15</td></tr> <tr><td>簡単おもてなし料理講座</td><td>4</td><td>58</td></tr> <tr><td>かしわ餅作り講座</td><td>1</td><td>21</td></tr> <tr><td>季節の料理講座</td><td>2</td><td>16</td></tr> <tr><td>家庭料理講座</td><td>1</td><td>12</td></tr> <tr><td>気軽にフレンチ講座</td><td>2</td><td>18</td></tr> <tr><td>上生菓子講座</td><td>2</td><td>47</td></tr> <tr><td>手描き染め講座</td><td>2</td><td>13</td></tr> <tr><td>テラリウム講座</td><td>1</td><td>17</td></tr> <tr><td>草木染&苔玉講座</td><td>1</td><td>16</td></tr> <tr><td>オルゴナイト講座</td><td>3</td><td>45</td></tr> <tr><td>チョークアート講座</td><td>2</td><td>31</td></tr> <tr><td>ネイルケア講座</td><td>1</td><td>7</td></tr> <tr><td>合計</td><td>166</td><td>2,194</td></tr> </table> <p>◎ サークル活動の育成・指導に努めた。 ・サークル活動の状況</p> <table border="1"> <thead> <tr> <th>種別</th> <th>サークル数</th> <th>構成人数(人)</th> </tr> </thead> <tbody> <tr><td rowspan="17">育成・自主サークル</td> <td>小筆書道の会</td> <td>1</td> <td>5</td> </tr> <tr><td>陶芸の会</td> <td>5</td> <td>26</td> </tr> <tr><td>生け花の会</td> <td>2</td> <td>14</td> </tr> <tr><td>七宝焼きの会</td> <td>1</td> <td>3</td> </tr> <tr><td>水墨画の会</td> <td>1</td> <td>15</td> </tr> <tr><td>エアロビクス</td> <td>3</td> <td>19</td> </tr> <tr><td>ピラティス</td> <td>2</td> <td>22</td> </tr> <tr><td>パッチワーク</td> <td>2</td> <td>14</td> </tr> <tr><td>社交ダンス</td> <td>1</td> <td>8</td> </tr> <tr><td>ハワイアンフラ</td> <td>4</td> <td>38</td> </tr> <tr><td>生活研究グループ</td> <td>1</td> <td>20</td> </tr> <tr><td>太極拳</td> <td>1</td> <td>6</td> </tr> <tr><td>日本舞踊</td> <td>1</td> <td>5</td> </tr> <tr><td>ビーズアクセサリー</td> <td>1</td> <td>13</td> </tr> <tr><td>料理</td> <td>1</td> <td>12</td> </tr> <tr><td>つるし飾り</td> <td>1</td> <td>9</td> </tr> <tr><td>アロマテラピー</td> <td>1</td> <td>10</td> </tr> <tr><td>合計</td> <td>29</td> <td>239</td> </tr> </tbody> </table> <p>◎ 女性の活力ある活動の助長を図るため、利用者の作品展示・発表のため利用者の会フェスティバルを開催した。 ・参加サークル数・講座数 26サークル ・来場者数 1,500人</p>	テーブルガーデニング講座	1	17	好感をもたれる色使い講座	1	23	暮らしスっきり片づけ講座	2	56	はじめての抹茶講座	20	194	プリザーブドマテリアル講座	2	37	ミニ着物と小物講座	5	35	アロマテラピー講座	1	18	女性のための魅力アップ講座	2	23	あなたが輝くカラーコーディネイト講座	2	34	ポーセリン・ペインティング講座	1	9	エステティシャンとダイエット講座	1	15	アロマ&カラーセラピー講座	1	15	簡単おもてなし料理講座	4	58	かしわ餅作り講座	1	21	季節の料理講座	2	16	家庭料理講座	1	12	気軽にフレンチ講座	2	18	上生菓子講座	2	47	手描き染め講座	2	13	テラリウム講座	1	17	草木染&苔玉講座	1	16	オルゴナイト講座	3	45	チョークアート講座	2	31	ネイルケア講座	1	7	合計	166	2,194	種別	サークル数	構成人数(人)	育成・自主サークル	小筆書道の会	1	5	陶芸の会	5	26	生け花の会	2	14	七宝焼きの会	1	3	水墨画の会	1	15	エアロビクス	3	19	ピラティス	2	22	パッチワーク	2	14	社交ダンス	1	8	ハワイアンフラ	4	38	生活研究グループ	1	20	太極拳	1	6	日本舞踊	1	5	ビーズアクセサリー	1	13	料理	1	12	つるし飾り	1	9	アロマテラピー	1	10	合計	29	239
テーブルガーデニング講座	1	17																																																																																																																																						
好感をもたれる色使い講座	1	23																																																																																																																																						
暮らしスっきり片づけ講座	2	56																																																																																																																																						
はじめての抹茶講座	20	194																																																																																																																																						
プリザーブドマテリアル講座	2	37																																																																																																																																						
ミニ着物と小物講座	5	35																																																																																																																																						
アロマテラピー講座	1	18																																																																																																																																						
女性のための魅力アップ講座	2	23																																																																																																																																						
あなたが輝くカラーコーディネイト講座	2	34																																																																																																																																						
ポーセリン・ペインティング講座	1	9																																																																																																																																						
エステティシャンとダイエット講座	1	15																																																																																																																																						
アロマ&カラーセラピー講座	1	15																																																																																																																																						
簡単おもてなし料理講座	4	58																																																																																																																																						
かしわ餅作り講座	1	21																																																																																																																																						
季節の料理講座	2	16																																																																																																																																						
家庭料理講座	1	12																																																																																																																																						
気軽にフレンチ講座	2	18																																																																																																																																						
上生菓子講座	2	47																																																																																																																																						
手描き染め講座	2	13																																																																																																																																						
テラリウム講座	1	17																																																																																																																																						
草木染&苔玉講座	1	16																																																																																																																																						
オルゴナイト講座	3	45																																																																																																																																						
チョークアート講座	2	31																																																																																																																																						
ネイルケア講座	1	7																																																																																																																																						
合計	166	2,194																																																																																																																																						
種別	サークル数	構成人数(人)																																																																																																																																						
育成・自主サークル	小筆書道の会	1	5																																																																																																																																					
	陶芸の会	5	26																																																																																																																																					
	生け花の会	2	14																																																																																																																																					
	七宝焼きの会	1	3																																																																																																																																					
	水墨画の会	1	15																																																																																																																																					
	エアロビクス	3	19																																																																																																																																					
	ピラティス	2	22																																																																																																																																					
	パッチワーク	2	14																																																																																																																																					
	社交ダンス	1	8																																																																																																																																					
	ハワイアンフラ	4	38																																																																																																																																					
	生活研究グループ	1	20																																																																																																																																					
	太極拳	1	6																																																																																																																																					
	日本舞踊	1	5																																																																																																																																					
	ビーズアクセサリー	1	13																																																																																																																																					
	料理	1	12																																																																																																																																					
	つるし飾り	1	9																																																																																																																																					
	アロマテラピー	1	10																																																																																																																																					
合計	29	239																																																																																																																																						
	働く婦人の家 維持整備事業費	1,677,000	◎ 陶芸施設からの排水水を適切に処理するため、改修工事を実施した。																																																																																																																																					

6款 農林水産業費

項目	事業名	事業費 (単位 円)	主要事業の実績及び成果 (事業内容及び成果)																																																																																																																				
(1) 農業費																																																																																																																							
1 農業委員会費	農業委員会運営費	21,113,401	<p>◎ 農業委員会に関する業務処理状況</p> <p>1 農業委員会等に関する法律第6条第1項関係</p> <p>(1) 農地法第3条の権利移転・設定</p> <table border="1"> <thead> <tr> <th></th> <th>平成26年度</th> <th>平成27年度</th> <th>平成28年度</th> </tr> </thead> <tbody> <tr> <td>受理件数(件)</td> <td>52</td> <td>59</td> <td>58</td> </tr> <tr> <td>面積(a)</td> <td>1,647</td> <td>1,059</td> <td>593</td> </tr> </tbody> </table> <p>(2) 農地法第4条所有地の転用</p> <table border="1"> <thead> <tr> <th></th> <th>平成26年度</th> <th>平成27年度</th> <th>平成28年度</th> </tr> </thead> <tbody> <tr> <td>受理件数(件)</td> <td>20</td> <td>19</td> <td>15</td> </tr> <tr> <td>面積(a)</td> <td>109</td> <td>98</td> <td>72</td> </tr> </tbody> </table> <p>(3) 農地法第5条転用目的の権利移転・設定</p> <table border="1"> <thead> <tr> <th></th> <th>平成26年度</th> <th>平成27年度</th> <th>平成28年度</th> </tr> </thead> <tbody> <tr> <td>受理件数(件)</td> <td>93</td> <td>74</td> <td>76</td> </tr> <tr> <td>面積(a)</td> <td>850</td> <td>728</td> <td>967</td> </tr> </tbody> </table> <p>(4) 農地法第18条第6項の通知</p> <table border="1"> <thead> <tr> <th></th> <th>平成26年度</th> <th>平成27年度</th> <th>平成28年度</th> </tr> </thead> <tbody> <tr> <td>受理件数(件)</td> <td>16</td> <td>11</td> <td>11</td> </tr> <tr> <td>面積(a)</td> <td>249</td> <td>141</td> <td>135</td> </tr> </tbody> </table> <p>(5) 農業経営基盤強化促進法第18条の権利移転・設定</p> <table border="1"> <thead> <tr> <th></th> <th>平成26年度</th> <th>平成27年度</th> <th>平成28年度</th> </tr> </thead> <tbody> <tr> <td>受理件数(件)</td> <td>398</td> <td>454</td> <td>376</td> </tr> <tr> <td>面積(a)</td> <td>8,544</td> <td>9,031</td> <td>6,837</td> </tr> </tbody> </table> <p>(6) 農地法施行規則第29条第1号の届出</p> <table border="1"> <thead> <tr> <th></th> <th>平成26年度</th> <th>平成27年度</th> <th>平成28年度</th> </tr> </thead> <tbody> <tr> <td>受理件数(件)</td> <td>14</td> <td>11</td> <td>18</td> </tr> <tr> <td>面積(a)</td> <td>15</td> <td>12</td> <td>24</td> </tr> </tbody> </table> <p>2 農業者年金受託業務 (人)</p> <table border="1"> <thead> <tr> <th></th> <th>平成26年度</th> <th>平成27年度</th> <th>平成28年度</th> </tr> </thead> <tbody> <tr> <td>経営移譲年金受給者数</td> <td>466</td> <td>432</td> <td>402</td> </tr> <tr> <td>農業者老齢年金受給者数</td> <td>309</td> <td>311</td> <td>313</td> </tr> <tr> <td>特例農業者老齢年金受給者数</td> <td>30</td> <td>30</td> <td>28</td> </tr> <tr> <td>被保険者数</td> <td>111</td> <td>116</td> <td>105</td> </tr> </tbody> </table> <p>3 各種証明件数 (件)</p> <table border="1"> <thead> <tr> <th></th> <th>平成26年度</th> <th>平成27年度</th> <th>平成28年度</th> </tr> </thead> <tbody> <tr> <td>耕作証明</td> <td>32</td> <td>33</td> <td>30</td> </tr> <tr> <td>転用確認証明</td> <td>20</td> <td>32</td> <td>35</td> </tr> <tr> <td>農地台帳閲覧</td> <td>0</td> <td>0</td> <td>4</td> </tr> <tr> <td>その他</td> <td>1</td> <td>3</td> <td>1</td> </tr> <tr> <td>合計</td> <td>53</td> <td>68</td> <td>70</td> </tr> </tbody> </table>		平成26年度	平成27年度	平成28年度	受理件数(件)	52	59	58	面積(a)	1,647	1,059	593		平成26年度	平成27年度	平成28年度	受理件数(件)	20	19	15	面積(a)	109	98	72		平成26年度	平成27年度	平成28年度	受理件数(件)	93	74	76	面積(a)	850	728	967		平成26年度	平成27年度	平成28年度	受理件数(件)	16	11	11	面積(a)	249	141	135		平成26年度	平成27年度	平成28年度	受理件数(件)	398	454	376	面積(a)	8,544	9,031	6,837		平成26年度	平成27年度	平成28年度	受理件数(件)	14	11	18	面積(a)	15	12	24		平成26年度	平成27年度	平成28年度	経営移譲年金受給者数	466	432	402	農業者老齢年金受給者数	309	311	313	特例農業者老齢年金受給者数	30	30	28	被保険者数	111	116	105		平成26年度	平成27年度	平成28年度	耕作証明	32	33	30	転用確認証明	20	32	35	農地台帳閲覧	0	0	4	その他	1	3	1	合計	53	68	70
	平成26年度	平成27年度	平成28年度																																																																																																																				
受理件数(件)	52	59	58																																																																																																																				
面積(a)	1,647	1,059	593																																																																																																																				
	平成26年度	平成27年度	平成28年度																																																																																																																				
受理件数(件)	20	19	15																																																																																																																				
面積(a)	109	98	72																																																																																																																				
	平成26年度	平成27年度	平成28年度																																																																																																																				
受理件数(件)	93	74	76																																																																																																																				
面積(a)	850	728	967																																																																																																																				
	平成26年度	平成27年度	平成28年度																																																																																																																				
受理件数(件)	16	11	11																																																																																																																				
面積(a)	249	141	135																																																																																																																				
	平成26年度	平成27年度	平成28年度																																																																																																																				
受理件数(件)	398	454	376																																																																																																																				
面積(a)	8,544	9,031	6,837																																																																																																																				
	平成26年度	平成27年度	平成28年度																																																																																																																				
受理件数(件)	14	11	18																																																																																																																				
面積(a)	15	12	24																																																																																																																				
	平成26年度	平成27年度	平成28年度																																																																																																																				
経営移譲年金受給者数	466	432	402																																																																																																																				
農業者老齢年金受給者数	309	311	313																																																																																																																				
特例農業者老齢年金受給者数	30	30	28																																																																																																																				
被保険者数	111	116	105																																																																																																																				
	平成26年度	平成27年度	平成28年度																																																																																																																				
耕作証明	32	33	30																																																																																																																				
転用確認証明	20	32	35																																																																																																																				
農地台帳閲覧	0	0	4																																																																																																																				
その他	1	3	1																																																																																																																				
合計	53	68	70																																																																																																																				

6款 農林水産業費

項目	事業名	事業費 (単位 円)	主要事業の実績及び成果 (事業内容及び成果)																																																					
2 農業総務費	農業総務事務費	5,173,388	<p>◎ 一般財団法人中野市産業公社農業部門の運営費に対し、補助金を交付して支援を行った。</p> <table border="1"> <thead> <tr> <th>事業主体</th> <th>事業内容</th> <th>事業費(円)</th> </tr> </thead> <tbody> <tr> <td rowspan="5">一般財団法人 中野市産業公社</td> <td>農産物生産振興事業</td> <td rowspan="5">1,890,000</td> </tr> <tr> <td>農作業支援者紹介事業</td> </tr> <tr> <td>機械作業受託事業</td> </tr> <tr> <td>遊休荒廃農地対策事業</td> </tr> <tr> <td>農作業体験研修事業</td> </tr> </tbody> </table>	事業主体	事業内容	事業費(円)	一般財団法人 中野市産業公社	農産物生産振興事業	1,890,000	農作業支援者紹介事業	機械作業受託事業	遊休荒廃農地対策事業	農作業体験研修事業																																											
	事業主体	事業内容	事業費(円)																																																					
	一般財団法人 中野市産業公社	農産物生産振興事業	1,890,000																																																					
農作業支援者紹介事業																																																								
機械作業受託事業																																																								
遊休荒廃農地対策事業																																																								
農作業体験研修事業																																																								
ふれあい農園設置運営事業費	440,333	<p>◎ 市民が農作業体験を通して、農業に対する理解を深めることを目的に開設した、ふれあい農園の管理・運営を行った。</p> <table border="1"> <thead> <tr> <th>地区</th> <th>農園面積(m²)</th> <th>区画数(区画)</th> <th>利用人数(人)※</th> </tr> </thead> <tbody> <tr> <td>西条</td> <td>4,098</td> <td>59</td> <td>47</td> </tr> <tr> <td>大俣</td> <td>1,854</td> <td>27</td> <td>17</td> </tr> <tr> <td>大俣第2</td> <td>2,705</td> <td>26</td> <td>9</td> </tr> <tr> <td>東吉田</td> <td>2,943</td> <td>35</td> <td>31</td> </tr> <tr> <td>合計</td> <td>11,600</td> <td>147</td> <td>104</td> </tr> </tbody> </table> <p>※各地区では、複数区画を借受けている者がいる。</p>	地区	農園面積(m ²)	区画数(区画)	利用人数(人)※	西条	4,098	59	47	大俣	1,854	27	17	大俣第2	2,705	26	9	東吉田	2,943	35	31	合計	11,600	147	104																														
地区	農園面積(m ²)	区画数(区画)	利用人数(人)※																																																					
西条	4,098	59	47																																																					
大俣	1,854	27	17																																																					
大俣第2	2,705	26	9																																																					
東吉田	2,943	35	31																																																					
合計	11,600	147	104																																																					
担い手育成支援事業費	48,531,659	<p>◎ 農業経営開始直後の所得を確保するため、人・農地プランに位置付けられた新規就農者に、給付金の交付を行った。</p> <p>・青年就農給付金</p> <table border="1"> <thead> <tr> <th>開始年度</th> <th>件数(件)</th> <th>人数(人)</th> <th>金額(円)</th> <th>備考</th> </tr> </thead> <tbody> <tr> <td>24</td> <td>2</td> <td>3</td> <td>3,750,000</td> <td>2件のうち夫婦1件</td> </tr> <tr> <td>25</td> <td>5</td> <td>6</td> <td>8,250,000</td> <td>5件のうち夫婦1件</td> </tr> <tr> <td>26</td> <td>4</td> <td>4</td> <td>6,000,000</td> <td></td> </tr> <tr> <td>27</td> <td>6</td> <td>7</td> <td>9,744,280</td> <td>6件のうち夫婦1件</td> </tr> <tr> <td>28</td> <td>1</td> <td>2</td> <td>2,250,000</td> <td>1件のうち夫婦1件</td> </tr> </tbody> </table> <p>◎ 新たな農業の担い手を確保育成するため、農業用施設の導入に対して、補助金の交付を行った。(国補助事業)</p> <p>・経営体育成支援事業補助金(融資主体補助型)</p> <table border="1"> <thead> <tr> <th>件数(件)</th> <th>事業内容</th> <th>事業費(円)</th> <th>負担区分(円)</th> </tr> </thead> <tbody> <tr> <td>1</td> <td>ぶどう棚 2か所</td> <td>3,702,240</td> <td>国 1,110,000 農業者 2,592,240</td> </tr> </tbody> </table> <p>◎ 農業及び農業地域の維持、発展推進のため、集落営農組織の農業生産機械の導入に対して、補助金の交付を行った。</p> <p>・集落営農支援事業補助金</p> <table border="1"> <thead> <tr> <th>件数(件)</th> <th>事業内容</th> <th>事業費(円)</th> <th>負担区分(円)</th> </tr> </thead> <tbody> <tr> <td>3</td> <td>スピードスプレヤー 2台、田植え機等1台</td> <td>7,653,000</td> <td>市 2,000,000 農業者 5,653,000</td> </tr> </tbody> </table> <p>◎ 6次産業化等の推進に資するため、農業者と地域の様々な事業者等のネットワークを活用した新商品開発等の取組に対して、交付金の交付を行った。(国補助事業)</p> <p>・6次産業化ネットワーク活動交付金</p> <table border="1"> <thead> <tr> <th>件数(件)</th> <th>事業内容</th> <th>事業費(円)</th> <th>負担区分(円)</th> </tr> </thead> <tbody> <tr> <td>1</td> <td>シャインマスカット等の新商品開発・販路開拓</td> <td>1,179,576</td> <td>国 589,000 農業者 590,576</td> </tr> </tbody> </table>	開始年度	件数(件)	人数(人)	金額(円)	備考	24	2	3	3,750,000	2件のうち夫婦1件	25	5	6	8,250,000	5件のうち夫婦1件	26	4	4	6,000,000		27	6	7	9,744,280	6件のうち夫婦1件	28	1	2	2,250,000	1件のうち夫婦1件	件数(件)	事業内容	事業費(円)	負担区分(円)	1	ぶどう棚 2か所	3,702,240	国 1,110,000 農業者 2,592,240	件数(件)	事業内容	事業費(円)	負担区分(円)	3	スピードスプレヤー 2台、田植え機等1台	7,653,000	市 2,000,000 農業者 5,653,000	件数(件)	事業内容	事業費(円)	負担区分(円)	1	シャインマスカット等の新商品開発・販路開拓	1,179,576	国 589,000 農業者 590,576
開始年度	件数(件)	人数(人)	金額(円)	備考																																																				
24	2	3	3,750,000	2件のうち夫婦1件																																																				
25	5	6	8,250,000	5件のうち夫婦1件																																																				
26	4	4	6,000,000																																																					
27	6	7	9,744,280	6件のうち夫婦1件																																																				
28	1	2	2,250,000	1件のうち夫婦1件																																																				
件数(件)	事業内容	事業費(円)	負担区分(円)																																																					
1	ぶどう棚 2か所	3,702,240	国 1,110,000 農業者 2,592,240																																																					
件数(件)	事業内容	事業費(円)	負担区分(円)																																																					
3	スピードスプレヤー 2台、田植え機等1台	7,653,000	市 2,000,000 農業者 5,653,000																																																					
件数(件)	事業内容	事業費(円)	負担区分(円)																																																					
1	シャインマスカット等の新商品開発・販路開拓	1,179,576	国 589,000 農業者 590,576																																																					

6 款 農林水産業費

項 目	事 業 名	事 業 費 (単位 円)	主 要 事 業 の 実 績 及 び 成 果 (事 業 内 容 及 び 成 果)																																																																																																																																																																
	農 業 制 度 資 金 融 資 利 子 軽 減 事 業 費	18,158,586	<p>◎ 農業経営の安定等に資するため、農業者が借り入れた各資金に対して利子補給を行い、農業者負担の軽減を図った。</p> <p><農業近代化資金融資利子補給金> 農業経営の近代化を図るために必要な生産施設等の整備拡充資金の融資に対する利子補給を行った。</p> <table border="1" data-bbox="819 519 1572 1067"> <thead> <tr> <th>融資年</th> <th>件数 (件)</th> <th>融資総額(当初) (円)</th> <th>利子補給額 (円)</th> <th>期末融資残高 (円)</th> </tr> </thead> <tbody> <tr><td>14</td><td>1</td><td>2,170,000</td><td>1,745</td><td>0</td></tr> <tr><td>16</td><td>6</td><td>204,200,000</td><td>231,960</td><td>29,120,000</td></tr> <tr><td>17</td><td>2</td><td>39,880,000</td><td>12,178</td><td>9,204,000</td></tr> <tr><td>18</td><td>3</td><td>46,900,000</td><td>18,454</td><td>12,844,000</td></tr> <tr><td>19</td><td>2</td><td>4,800,000</td><td>793</td><td>330,000</td></tr> <tr><td>20</td><td>1</td><td>1,800,000</td><td>161</td><td>166,000</td></tr> <tr><td>21</td><td>2</td><td>4,800,000</td><td>1,117</td><td>374,000</td></tr> <tr><td>22</td><td>3</td><td>12,500,000</td><td>3,942</td><td>3,079,000</td></tr> <tr><td>23</td><td>2</td><td>102,680,000</td><td>159,752</td><td>29,758,000</td></tr> <tr><td>24</td><td>3</td><td>31,500,000</td><td>47,383</td><td>3,900,000</td></tr> <tr><td>25</td><td>8</td><td>650,600,000</td><td>2,745,531</td><td>513,263,000</td></tr> <tr><td>26</td><td>13</td><td>591,200,000</td><td>2,628,632</td><td>536,926,000</td></tr> <tr><td>27</td><td>4</td><td>177,300,000</td><td>533,740</td><td>135,420,000</td></tr> <tr><td>28(※)</td><td>1</td><td>40,000,000</td><td>108,962</td><td>34,284,000</td></tr> <tr><td>合計</td><td>51</td><td>1,910,330,000</td><td>6,494,350</td><td>1,308,668,000</td></tr> </tbody> </table> <p>*市利子補給率 0.05~1.00% ※28年の融資(利子補給対象外分を含む)10件 348,100,000円</p> <p><農業経営基盤強化資金融資利子助成金> 農業経営基盤強化促進法に基づき、認定を受けた農業者に融資されたスーパーJ資金の利子助成を行った。</p> <table border="1" data-bbox="819 1260 1572 1742"> <thead> <tr> <th>融資年</th> <th>件数 (件)</th> <th>融資総額(当初) (円)</th> <th>利子補給額 (円)</th> <th>期末融資残高 (円)</th> </tr> </thead> <tbody> <tr><td>8</td><td>2</td><td>405,860,000</td><td>53,763</td><td>1,596,307</td></tr> <tr><td>13</td><td>1</td><td>15,000,000</td><td>55,967</td><td>3,750,000</td></tr> <tr><td>15</td><td>1</td><td>20,000,000</td><td>32,223</td><td>5,500,000</td></tr> <tr><td>16</td><td>1</td><td>21,000,000</td><td>21,477</td><td>4,200,000</td></tr> <tr><td>17</td><td>1</td><td>90,000,000</td><td>123,575</td><td>20,007,000</td></tr> <tr><td>19</td><td>6</td><td>232,100,000</td><td>194,964</td><td>65,242,000</td></tr> <tr><td>20</td><td>14</td><td>1,878,000,000</td><td>3,252,622</td><td>964,377,000</td></tr> <tr><td>21</td><td>9</td><td>1,191,000,000</td><td>1,856,660</td><td>544,888,000</td></tr> <tr><td>22</td><td>5</td><td>1,323,000,000</td><td>3,152,439</td><td>756,126,000</td></tr> <tr><td>23</td><td>4</td><td>1,120,000,000</td><td>1,637,540</td><td>778,808,000</td></tr> <tr><td>24</td><td>2</td><td>257,000,000</td><td>216,683</td><td>130,200,000</td></tr> <tr><td>26</td><td>2</td><td>246,000,000</td><td>123,336</td><td>93,902,024</td></tr> <tr><td>合計</td><td>48</td><td>6,798,960,000</td><td>10,721,249</td><td>3,368,596,331</td></tr> </tbody> </table> <p>*市利子助成率 0.05~1.25% ※28年の融資(全て利子助成対象外) 13件 3,441,080,000円</p> <p><畜産経営維持緊急支援資金融資利子補給金> 畜産経営に係る償還が困難な借入金があつて一括借換えをした農業者について、借換え後の資金に対する利子補給を行った。</p> <table border="1" data-bbox="819 1935 1572 2065"> <thead> <tr> <th>融資年</th> <th>件数 (件)</th> <th>融資総額(当初) (円)</th> <th>利子補給額 (円)</th> <th>期末融資残高 (円)</th> </tr> </thead> <tbody> <tr><td>22</td><td>1</td><td>154,000,000</td><td>212,330</td><td>110,000,000</td></tr> </tbody> </table> <p>*市利子補給率 0.175%</p>	融資年	件数 (件)	融資総額(当初) (円)	利子補給額 (円)	期末融資残高 (円)	14	1	2,170,000	1,745	0	16	6	204,200,000	231,960	29,120,000	17	2	39,880,000	12,178	9,204,000	18	3	46,900,000	18,454	12,844,000	19	2	4,800,000	793	330,000	20	1	1,800,000	161	166,000	21	2	4,800,000	1,117	374,000	22	3	12,500,000	3,942	3,079,000	23	2	102,680,000	159,752	29,758,000	24	3	31,500,000	47,383	3,900,000	25	8	650,600,000	2,745,531	513,263,000	26	13	591,200,000	2,628,632	536,926,000	27	4	177,300,000	533,740	135,420,000	28(※)	1	40,000,000	108,962	34,284,000	合計	51	1,910,330,000	6,494,350	1,308,668,000	融資年	件数 (件)	融資総額(当初) (円)	利子補給額 (円)	期末融資残高 (円)	8	2	405,860,000	53,763	1,596,307	13	1	15,000,000	55,967	3,750,000	15	1	20,000,000	32,223	5,500,000	16	1	21,000,000	21,477	4,200,000	17	1	90,000,000	123,575	20,007,000	19	6	232,100,000	194,964	65,242,000	20	14	1,878,000,000	3,252,622	964,377,000	21	9	1,191,000,000	1,856,660	544,888,000	22	5	1,323,000,000	3,152,439	756,126,000	23	4	1,120,000,000	1,637,540	778,808,000	24	2	257,000,000	216,683	130,200,000	26	2	246,000,000	123,336	93,902,024	合計	48	6,798,960,000	10,721,249	3,368,596,331	融資年	件数 (件)	融資総額(当初) (円)	利子補給額 (円)	期末融資残高 (円)	22	1	154,000,000	212,330	110,000,000
融資年	件数 (件)	融資総額(当初) (円)	利子補給額 (円)	期末融資残高 (円)																																																																																																																																																															
14	1	2,170,000	1,745	0																																																																																																																																																															
16	6	204,200,000	231,960	29,120,000																																																																																																																																																															
17	2	39,880,000	12,178	9,204,000																																																																																																																																																															
18	3	46,900,000	18,454	12,844,000																																																																																																																																																															
19	2	4,800,000	793	330,000																																																																																																																																																															
20	1	1,800,000	161	166,000																																																																																																																																																															
21	2	4,800,000	1,117	374,000																																																																																																																																																															
22	3	12,500,000	3,942	3,079,000																																																																																																																																																															
23	2	102,680,000	159,752	29,758,000																																																																																																																																																															
24	3	31,500,000	47,383	3,900,000																																																																																																																																																															
25	8	650,600,000	2,745,531	513,263,000																																																																																																																																																															
26	13	591,200,000	2,628,632	536,926,000																																																																																																																																																															
27	4	177,300,000	533,740	135,420,000																																																																																																																																																															
28(※)	1	40,000,000	108,962	34,284,000																																																																																																																																																															
合計	51	1,910,330,000	6,494,350	1,308,668,000																																																																																																																																																															
融資年	件数 (件)	融資総額(当初) (円)	利子補給額 (円)	期末融資残高 (円)																																																																																																																																																															
8	2	405,860,000	53,763	1,596,307																																																																																																																																																															
13	1	15,000,000	55,967	3,750,000																																																																																																																																																															
15	1	20,000,000	32,223	5,500,000																																																																																																																																																															
16	1	21,000,000	21,477	4,200,000																																																																																																																																																															
17	1	90,000,000	123,575	20,007,000																																																																																																																																																															
19	6	232,100,000	194,964	65,242,000																																																																																																																																																															
20	14	1,878,000,000	3,252,622	964,377,000																																																																																																																																																															
21	9	1,191,000,000	1,856,660	544,888,000																																																																																																																																																															
22	5	1,323,000,000	3,152,439	756,126,000																																																																																																																																																															
23	4	1,120,000,000	1,637,540	778,808,000																																																																																																																																																															
24	2	257,000,000	216,683	130,200,000																																																																																																																																																															
26	2	246,000,000	123,336	93,902,024																																																																																																																																																															
合計	48	6,798,960,000	10,721,249	3,368,596,331																																																																																																																																																															
融資年	件数 (件)	融資総額(当初) (円)	利子補給額 (円)	期末融資残高 (円)																																																																																																																																																															
22	1	154,000,000	212,330	110,000,000																																																																																																																																																															

6款 農林水産業費

項目	事業名	事業費 (単位 円)	主要事業の実績及び成果 (事業内容及び成果)																																																							
			<p><平成25年度農作物等災害経営支援利子助成金> 平成25年4月の凍霜害により農作物等に著しい被害を受けた農業者について、経営の安定を図るための資金融資に対する利子助成を行った。</p> <table border="1"> <thead> <tr> <th>融資年</th> <th>件数 (件)</th> <th>融資総額(当初) (円)</th> <th>利子助成額 (円)</th> <th>期末融資残高 (円)</th> </tr> </thead> <tbody> <tr> <td>25</td> <td>6</td> <td>6,900,000</td> <td>44,818</td> <td>3,010,000</td> </tr> </tbody> </table> <p>*市利子助成率 1.00%</p> <p><平成25年度雪害農作物等災害経営支援利子助成金> 平成25年度の雪害により農作物等に著しい被害を受けた農業者について、経営の安定を図るための資金融資に対する利子助成を行った。</p> <table border="1"> <thead> <tr> <th>融資年</th> <th>件数 (件)</th> <th>融資総額(当初) (円)</th> <th>利子助成額 (円)</th> <th>期末融資残高 (円)</th> </tr> </thead> <tbody> <tr> <td>26</td> <td>29</td> <td>78,930,000</td> <td>510,091</td> <td>35,534,270</td> </tr> <tr> <td>27</td> <td>5</td> <td>11,630,000</td> <td>73,470</td> <td>5,400,135</td> </tr> <tr> <td>計</td> <td>34</td> <td>90,560,000</td> <td>583,561</td> <td>40,934,405</td> </tr> </tbody> </table> <p>*市利子助成率 1.00% (一部0.95%)</p> <p><大家畜特別支援資金等利子補給金> 大家畜経営等に係る償還が困難な借入金があつて借換えをした農業者について、借換え後の資金に対する利子補給を行った。</p> <table border="1"> <thead> <tr> <th>融資年</th> <th>件数 (件)</th> <th>融資総額(当初) (円)</th> <th>利子補給額 (円)</th> <th>期末融資残高 (円)</th> </tr> </thead> <tbody> <tr> <td>25</td> <td>1</td> <td>18,800,000</td> <td>56,554</td> <td>18,800,000</td> </tr> <tr> <td>26</td> <td>1</td> <td>8,200,000</td> <td>24,667</td> <td>8,200,000</td> </tr> <tr> <td>27</td> <td>1</td> <td>7,000,000</td> <td>21,057</td> <td>7,000,000</td> </tr> <tr> <td>計</td> <td>3</td> <td>34,000,000</td> <td>102,278</td> <td>34,000,000</td> </tr> </tbody> </table> <p>*市利子補給率 0.30%</p>	融資年	件数 (件)	融資総額(当初) (円)	利子助成額 (円)	期末融資残高 (円)	25	6	6,900,000	44,818	3,010,000	融資年	件数 (件)	融資総額(当初) (円)	利子助成額 (円)	期末融資残高 (円)	26	29	78,930,000	510,091	35,534,270	27	5	11,630,000	73,470	5,400,135	計	34	90,560,000	583,561	40,934,405	融資年	件数 (件)	融資総額(当初) (円)	利子補給額 (円)	期末融資残高 (円)	25	1	18,800,000	56,554	18,800,000	26	1	8,200,000	24,667	8,200,000	27	1	7,000,000	21,057	7,000,000	計	3	34,000,000	102,278	34,000,000
融資年	件数 (件)	融資総額(当初) (円)	利子助成額 (円)	期末融資残高 (円)																																																						
25	6	6,900,000	44,818	3,010,000																																																						
融資年	件数 (件)	融資総額(当初) (円)	利子助成額 (円)	期末融資残高 (円)																																																						
26	29	78,930,000	510,091	35,534,270																																																						
27	5	11,630,000	73,470	5,400,135																																																						
計	34	90,560,000	583,561	40,934,405																																																						
融資年	件数 (件)	融資総額(当初) (円)	利子補給額 (円)	期末融資残高 (円)																																																						
25	1	18,800,000	56,554	18,800,000																																																						
26	1	8,200,000	24,667	8,200,000																																																						
27	1	7,000,000	21,057	7,000,000																																																						
計	3	34,000,000	102,278	34,000,000																																																						
	中山間地域等農業 直接支払事業費	11,921,824	<p>◎ 中山間地域等において、農業生産条件の不利な農地の耕作放棄の防止、多面的機能の確保の維持を図るため交付金を交付した。</p> <table border="1"> <thead> <tr> <th>交付対象地区</th> <th>交付対象面積(m²)</th> <th>交付金額(円)</th> </tr> </thead> <tbody> <tr> <td>13集落</td> <td>732,171</td> <td>11,921,824</td> </tr> </tbody> </table>	交付対象地区	交付対象面積(m ²)	交付金額(円)	13集落	732,171	11,921,824																																																	
交付対象地区	交付対象面積(m ²)	交付金額(円)																																																								
13集落	732,171	11,921,824																																																								
	環境保全型農業 支援事業費	1,301,756	<p>◎ エコファーマー育成支援事業 循環農業の担い手であるエコファーマーが行う土壌診断費に対して1/3の助成を行った。 対象者 7人 助成件数 9件 助成額 9,900円</p> <p>◎ 農業生産活動において地球温暖化防止や生物多様性保全に積極的に貢献した農業者に対し、補助金を交付した。</p> <table border="1"> <thead> <tr> <th>事業主体</th> <th>事業内容</th> <th>交付単価(円)</th> <th>負担区分(円)</th> </tr> </thead> <tbody> <tr> <td>2団体</td> <td>有機農業者に対する支援</td> <td>800円/a</td> <td>市・県 645,928 国 645,928</td> </tr> </tbody> </table>	事業主体	事業内容	交付単価(円)	負担区分(円)	2団体	有機農業者に対する支援	800円/a	市・県 645,928 国 645,928																																															
事業主体	事業内容	交付単価(円)	負担区分(円)																																																							
2団体	有機農業者に対する支援	800円/a	市・県 645,928 国 645,928																																																							
	人・農地プラン 推進事業費	650,683	<p>◎ 人・農地プラン作成10地区において、人・農地プラン及び農政に関する懇談会を開催した。 懇談会開催数 10回 155人</p> <p>◎ 各地区再生協議会及び人・農地プラン周知チラシの全戸配布を通じ、プランの周知・推進を図った。</p>																																																							

6 款 農林水産業費

項 目	事 業 名	事 業 費 (単位 円)	主 要 事 業 の 実 績 及 び 成 果 (事 業 内 容 及 び 成 果)																																																														
	農 村 環 境 改 善 セ ン タ ー 等 管 理 事 業 費	15,683,261	<p>◎ 農業従事者の相互理解等を通じた地域農業の振興、農産物の有効利用の促進等を図り、豊かで住みよい地域づくりのため、農村環境改善センター帯の瀬ハイツ、帯の瀬農産物加工施設、豊田農産物加工施設等の管理・運営を行った。</p> <p>・利用状況（平成28年4月1日～平成29年3月31日） 帯の瀬ハイツ</p> <table border="1" data-bbox="819 552 1290 842"> <thead> <tr> <th>室名</th> <th>利用件数 (件)</th> <th>利用人数 (人)</th> </tr> </thead> <tbody> <tr> <td>和室会議室</td> <td>2</td> <td>36</td> </tr> <tr> <td>和室小会議室</td> <td>13</td> <td>115</td> </tr> <tr> <td>小会議室</td> <td>44</td> <td>297</td> </tr> <tr> <td>生活研修室</td> <td>226</td> <td>2,296</td> </tr> <tr> <td>調理実習室</td> <td>7</td> <td>53</td> </tr> <tr> <td>多目的ホール</td> <td>76</td> <td>2,829</td> </tr> <tr> <td>合計</td> <td>368</td> <td>5,626</td> </tr> </tbody> </table> <p>帯の瀬農産物加工施設</p> <table border="1" data-bbox="819 905 1525 1034"> <thead> <tr> <th rowspan="2">利用申請者数</th> <th rowspan="2">利用人数 (人)</th> <th colspan="2">加工量</th> </tr> <tr> <th>ジュース (ℓ)</th> <th>ジャム (kg)</th> </tr> </thead> <tbody> <tr> <td>21グループ</td> <td>154</td> <td>3,448.4</td> <td>129.625</td> </tr> </tbody> </table> <p>豊田農産物加工施設</p> <table border="1" data-bbox="819 1098 1525 1227"> <thead> <tr> <th rowspan="2">利用申請者数</th> <th rowspan="2">利用人数 (人)</th> <th colspan="4">加工量 (kg)</th> </tr> <tr> <th>おやき</th> <th>菓子</th> <th>味噌</th> <th>他加工品</th> </tr> </thead> <tbody> <tr> <td>1グループ</td> <td>4,101</td> <td>9,843</td> <td>3,481</td> <td>4,381</td> <td>348</td> </tr> </tbody> </table> <p>豊田ふるさと民芸館</p> <table border="1" data-bbox="819 1291 1290 1453"> <thead> <tr> <th>室名</th> <th>利用件数 (件)</th> <th>利用人数 (人)</th> </tr> </thead> <tbody> <tr> <td>製作室</td> <td>25</td> <td>120</td> </tr> <tr> <td>展覧室</td> <td>0</td> <td>0</td> </tr> <tr> <td>合計</td> <td>25</td> <td>120</td> </tr> </tbody> </table>	室名	利用件数 (件)	利用人数 (人)	和室会議室	2	36	和室小会議室	13	115	小会議室	44	297	生活研修室	226	2,296	調理実習室	7	53	多目的ホール	76	2,829	合計	368	5,626	利用申請者数	利用人数 (人)	加工量		ジュース (ℓ)	ジャム (kg)	21グループ	154	3,448.4	129.625	利用申請者数	利用人数 (人)	加工量 (kg)				おやき	菓子	味噌	他加工品	1グループ	4,101	9,843	3,481	4,381	348	室名	利用件数 (件)	利用人数 (人)	製作室	25	120	展覧室	0	0	合計	25	120
室名	利用件数 (件)	利用人数 (人)																																																															
和室会議室	2	36																																																															
和室小会議室	13	115																																																															
小会議室	44	297																																																															
生活研修室	226	2,296																																																															
調理実習室	7	53																																																															
多目的ホール	76	2,829																																																															
合計	368	5,626																																																															
利用申請者数	利用人数 (人)	加工量																																																															
		ジュース (ℓ)	ジャム (kg)																																																														
21グループ	154	3,448.4	129.625																																																														
利用申請者数	利用人数 (人)	加工量 (kg)																																																															
		おやき	菓子	味噌	他加工品																																																												
1グループ	4,101	9,843	3,481	4,381	348																																																												
室名	利用件数 (件)	利用人数 (人)																																																															
製作室	25	120																																																															
展覧室	0	0																																																															
合計	25	120																																																															
	産 地 パ ワ ー ア ッ プ 事 業 費	62,214,000	<p>◎ 産地が創意工夫をし、地域の強みを活かして起こすイノベーションを促進するため、農業機械及び生産資材の導入に対して、補助金の交付を行った。（国補助事業）</p> <table border="1" data-bbox="614 1646 1572 1808"> <thead> <tr> <th>取組主体</th> <th>事業内容</th> <th>事業費(円)</th> <th>負担区分(円)</th> </tr> </thead> <tbody> <tr> <td rowspan="2">中野市農協 ぶどう部会</td> <td rowspan="2">ぶどう棚・パイプハウス・かん水 62か所</td> <td rowspan="2">90,211,733</td> <td>国 45,105,000</td> </tr> <tr> <td>取組主体 45,106,733</td> </tr> <tr> <td rowspan="2">農業者 21者</td> <td rowspan="2">冷蔵庫 21棟</td> <td rowspan="2">36,972,180</td> <td>国 17,109,000</td> </tr> <tr> <td>取組主体 19,863,180</td> </tr> </tbody> </table>	取組主体	事業内容	事業費(円)	負担区分(円)	中野市農協 ぶどう部会	ぶどう棚・パイプハウス・かん水 62か所	90,211,733	国 45,105,000	取組主体 45,106,733	農業者 21者	冷蔵庫 21棟	36,972,180	国 17,109,000	取組主体 19,863,180																																																
取組主体	事業内容	事業費(円)	負担区分(円)																																																														
中野市農協 ぶどう部会	ぶどう棚・パイプハウス・かん水 62か所	90,211,733	国 45,105,000																																																														
			取組主体 45,106,733																																																														
農業者 21者	冷蔵庫 21棟	36,972,180	国 17,109,000																																																														
			取組主体 19,863,180																																																														
	地 方 創 生 加 速 化 交 付 金 事 業 費 (繰 越 明 許)	10,000,000	◎ 栽培きのこの一大集積地の地域特性をいかし「きのこの聖地」として歴史的調査や栽培機材の収集・保存を行うとともに、「(仮称)きのこミュージアム」企画立案及び運営会社立ち上げに向けての実現可能性調査に対して負担金の交付を行った。（国補助事業）																																																														

6款 農林水産業費

項目	事業名	事業費 (単位 円)	主要事業の実績及び成果 (事業内容及び成果)					
3 農業振興費	園芸産地育成事業	10,160,800	◎ 園芸特産振興事業 優良品種の早期産地化形成、高度・省力栽培の導入及びきのこ生産出荷体制の強化に対して補助金の交付を行った。					
			【園芸産地育成事業（優良品種早期産地化型事業）】					
			事業主体	事業内容	事業費(円)	負担区分(円)		
			J A中野市 白ネギ研究会	白ネギチェーンポット苗 253トレイ	355,212	市 98,000 事業主体 257,212		
			中野市農業協同組合	もも苗木 1,086本	2,049,840	市 569,000 事業主体 1,480,840		
				おうとう苗木 33本	127,164	市 35,000 事業主体 92,164		
				柿苗木 47本	91,368	市 25,000 事業主体 66,368		
				ぶどう苗木 4,687本	14,365,728	市 2,831,000 事業主体 11,534,728		
			りんご新中生種栽培組合	りんご苗木 214本	385,200	市 107,000 事業主体 278,200		
			中野市農協 プラム部会	すもも苗木 536本	1,344,384	市 373,000 事業主体 971,384		
			J A北信州みゆき スモモ部会	すもも苗木 238本	443,880	市 123,000 事業主体 320,880		
			【園芸産地育成事業（高度・省力栽培導入型事業）】	事業主体	事業内容	事業費(円)	負担区分(円)	
			中野市農業協同組合	平うねマルチャー 1台	583,000	市 161,000 事業主体 422,000		
			【きのこ生産流通体制推進事業】	事業主体	事業内容	事業費(円)	負担区分(円)	
			平成28年度きのこ 金属探知機利用組合	きのこ金属探知機 6台	5,460,000	市 1,516,000 事業主体 3,944,000		
			◎ 需要に応える園芸産地育成事業 新品目、新品種及び雨よけ施設導入の取組みに対して補助金の交付を行った。（県補助事業）	【新品目、新品種の導入】	事業主体	事業内容	事業費(円)	負担区分(円)
			中野市農協 アスパラガス部会	アスパラガスポット苗 15,840本	821,304	県 349,000 事業主体 472,304		
			【雨よけ施設の導入】	事業主体	事業内容	事業費(円)	負担区分(円)	
			平成28年度花き雨よけ ハウス利用組合	パイプハウス 20棟	4,200,000	県 1,944,000 事業主体 2,256,000		
			平成28年度アスパラガス 雨よけハウス利用組合	パイプハウス 90棟	2,900,000	県 1,342,000 事業主体 1,558,000		
◎ 野菜づくりモデル事業（戦略作物生産拡大事業） 需要に応じて農作物を計画的に生産・販売する取組みに対して補助金の交付を行った。	事業主体	事業内容	補助率(円)	補助金額(円)				
J A中野市 野沢菜研究会	野沢菜生産・販売	10円/kg	150,800					

6 款 農林水産業費

項 目	事 業 名	事 業 費 (単位 円)	主 要 事 業 の 実 績 及 び 成 果 (事 業 内 容 及 び 成 果)										
	果樹共済加入 促進事業費	2,775,234	◎ 台風等災害に備え、果樹共済への加入を促進するため、共済掛金の一部を負担した。 ・共済加入状況等										
	<table border="1"> <thead> <tr> <th>事業主体</th> <th>戸数(戸)</th> <th>面積(a)</th> <th>掛金総額(円)</th> <th>補助金額(円)</th> </tr> </thead> <tbody> <tr> <td>北信農業共済組合</td> <td>延べ587</td> <td>21,226</td> <td>17,630,447</td> <td>2,775,234</td> </tr> </tbody> </table>		事業主体	戸数(戸)	面積(a)	掛金総額(円)	補助金額(円)	北信農業共済組合	延べ587	21,226	17,630,447	2,775,234	
	事業主体	戸数(戸)	面積(a)	掛金総額(円)	補助金額(円)								
北信農業共済組合	延べ587	21,226	17,630,447	2,775,234									
病虫害防除 対策事業費	344,917	◎ アメリカシロヒトリの防除を地域ぐるみで取組むため、啓発を行うとともに各区の防除活動に対して助成を行った。											
<table border="1"> <thead> <tr> <th>事業主体</th> <th>事業内容</th> <th>事業費(円)</th> <th>負担区分(円)</th> </tr> </thead> <tbody> <tr> <td>中町区ほか61区</td> <td>アメシロ発生調査、 防除指導、防除作業</td> <td>349,562</td> <td>市 315,179 事業主体 34,383</td> </tr> </tbody> </table>		事業主体	事業内容	事業費(円)	負担区分(円)	中町区ほか61区	アメシロ発生調査、 防除指導、防除作業	349,562	市 315,179 事業主体 34,383				
事業主体	事業内容	事業費(円)	負担区分(円)										
中町区ほか61区	アメシロ発生調査、 防除指導、防除作業	349,562	市 315,179 事業主体 34,383										
	農作物有害 鳥獣対策事業費	8,768,330	◎ 果樹等の農作物に多大な被害を及ぼしている有害鳥獣を駆除し、農業経営の安定を図った。										

<負担金>

事業	地区名	事業主体	事業内容	事業費	負担区分
害鳥駆除	市内全域	中野市農作物害鳥獣 駆除推進協議会	駆除日数15日、従事者26人、 延べ383人、駆除羽数845羽	2,429,500	市 860,000 JA等 1,569,500
害獣駆除	市内全域	中野市農作物害鳥獣 駆除推進協議会	害獣随時緊急駆除日数45日、従事者12人、 延べ114人、被害調査等日数37日、 従事者数7人、延べ38人	2,195,475	市 860,000 JA等 1,335,475
電気柵	延徳、日野、 中野、科野、 倭地区	中野市害鳥獣 対策協議会	電気柵の維持管理、広域電気柵L=43km、 1kmあたり24,000円補助、 中野地区広域電気柵危険箇所分434,000円	1,466,000	市 1,466,000

<補助金>

事業	地区名	事業主体	事業内容	事業費	負担区分
鳥獣被害防止 総合対策交付金事業 (推進事業)	市内全域	中野市農作物害鳥獣 駆除推進協議会等	有害鳥獣駆除等	3,889,375	国 677,000 協議会 3,212,375
鳥獣被害防止 総合対策交付金事業 (整備事業)	市内全域	中野市害鳥獣対策協議会 (中野市農作物害鳥獣 駆除推進協議会等)	侵入防止柵の設置 (延長326.1m)	3,672,000	市 1,102,000 国 1,836,000 協議会 734,000
中野市獣害対策事業 (市単独)	市内全域	5組織	電気柵・侵入防止網 の設置5か所	536,935	市 310,000 事業者 226,935

	畜産振興推進 事業費	9,814,216	◎ 北信農業共済組合が運営する家畜診療所の家畜診療体制の充実強化のため、管理運営費を負担した。									
			<table border="1"> <thead> <tr> <th>事業主体</th> <th>事業内容</th> <th>事業費(円)</th> <th>負担区分(円)</th> </tr> </thead> <tbody> <tr> <td>北信農業共済組合</td> <td>診療所の運営・管理</td> <td>29,547,000</td> <td>中野市 7,736,000 他市町村 21,811,000</td> </tr> </tbody> </table>		事業主体	事業内容	事業費(円)	負担区分(円)	北信農業共済組合	診療所の運営・管理	29,547,000	中野市 7,736,000 他市町村 21,811,000
			事業主体	事業内容	事業費(円)	負担区分(円)						
北信農業共済組合	診療所の運営・管理	29,547,000	中野市 7,736,000 他市町村 21,811,000									
◎ 適正な管理運営と経営の安定を図るため、北信食肉センターの 人件費を構成市町村で負担した。												
<table border="1"> <thead> <tr> <th>事業主体</th> <th>事業内容</th> <th>事業費(円)</th> <th>負担区分(円)</th> </tr> </thead> <tbody> <tr> <td>北信食肉センター</td> <td>運営管理等の人件費等</td> <td>2,019,000</td> <td>中野市 1,153,800 他市町村 865,200</td> </tr> </tbody> </table>		事業主体	事業内容	事業費(円)	負担区分(円)	北信食肉センター	運営管理等の人件費等	2,019,000	中野市 1,153,800 他市町村 865,200			
事業主体	事業内容	事業費(円)	負担区分(円)									
北信食肉センター	運営管理等の人件費等	2,019,000	中野市 1,153,800 他市町村 865,200									

6款 農林水産業費

項目	事業名	事業費 (単位 円)	主要事業の実績及び成果 (事業内容及び成果)																											
	経営所得安定対策等推進事業費	3,418,475	<p>◎ 経営所得安定対策制度の取組みを円滑に実施するため、行政と農業再生協議会が一体となり推進した。</p> <table border="1"> <tr> <td>配分面積 (ha)</td> <td>作付面積 (ha)</td> </tr> <tr> <td>484.3</td> <td>482.9</td> </tr> </table> <ul style="list-style-type: none"> 経営所得安定対策交付金交付実績 752件 農業者等の申請手続の支援 生産者、農業者団体等への指導、助言 経営所得安定対策実施に伴う会議等の開催 	配分面積 (ha)	作付面積 (ha)	484.3	482.9																							
配分面積 (ha)	作付面積 (ha)																													
484.3	482.9																													
	農業経営基盤強化促進事業費	5,873,548	<p>◎ 農用地の有効利用及び農業経営の安定化を目的に、農業経営基盤強化促進法に基づく農用地利用集積計画の作成（利用権設定）等を通じ、農地集積の促進を図った。</p> <ul style="list-style-type: none"> 農用地利用集積計画の作成（利用権設定） 計画作成数 357件 計画農地面積 656,671㎡ 利用権設定の期間別内訳 <table border="1"> <thead> <tr> <th>設定期間</th> <th>農地面積 (㎡)</th> <th>割合 (%)</th> </tr> </thead> <tbody> <tr> <td>3年未満</td> <td>38,500</td> <td>5.8</td> </tr> <tr> <td>3年以上6年未満</td> <td>261,724</td> <td>39.9</td> </tr> <tr> <td>6年以上</td> <td>356,447</td> <td>54.3</td> </tr> <tr> <td>合計</td> <td>656,671</td> <td>100.0</td> </tr> </tbody> </table> <ul style="list-style-type: none"> 利用権設定の耕地別内訳 <table border="1"> <thead> <tr> <th>耕地種類</th> <th>農地面積 (㎡)</th> <th>割合 (%)</th> </tr> </thead> <tbody> <tr> <td>田</td> <td>301,720</td> <td>45.9</td> </tr> <tr> <td>普通畑</td> <td>354,951</td> <td>54.1</td> </tr> <tr> <td>合計</td> <td>656,671</td> <td>100.0</td> </tr> </tbody> </table> <p>◎ 中野市農業経営基盤の強化の促進に関する基本構想実現のための推進活動、認定農業者及び認定志向農業者等効率的かつ安定的な経営体の育成支援活動を実施した。 また、認定農業者の認定期限到来に伴い、積極的に再認定を推進した。</p> <ul style="list-style-type: none"> 認定農業者数 397経営体（平成29年3月末現在） （内訳）菌茸専63、菌茸複76、果樹専138 果樹複57、その他63 	設定期間	農地面積 (㎡)	割合 (%)	3年未満	38,500	5.8	3年以上6年未満	261,724	39.9	6年以上	356,447	54.3	合計	656,671	100.0	耕地種類	農地面積 (㎡)	割合 (%)	田	301,720	45.9	普通畑	354,951	54.1	合計	656,671	100.0
設定期間	農地面積 (㎡)	割合 (%)																												
3年未満	38,500	5.8																												
3年以上6年未満	261,724	39.9																												
6年以上	356,447	54.3																												
合計	656,671	100.0																												
耕地種類	農地面積 (㎡)	割合 (%)																												
田	301,720	45.9																												
普通畑	354,951	54.1																												
合計	656,671	100.0																												
	遊休荒廃農地対策事業費	4,549,000	<p>◎ 遊休荒廃農地の解消を図るため、景観作物又は農作物を栽培する個人・団体に対して補助金を交付した。</p> <table border="1"> <thead> <tr> <th>事業主体</th> <th>事業内容</th> <th>交付対象面積(㎡)</th> <th>補助金額(円)</th> </tr> </thead> <tbody> <tr> <td>遊農学舎ほか36者 (個人23 団体14)</td> <td>遊休荒廃農地を利用したの景観作物又は農作物の栽培</td> <td>139,768</td> <td>4,549,000</td> </tr> </tbody> </table>	事業主体	事業内容	交付対象面積(㎡)	補助金額(円)	遊農学舎ほか36者 (個人23 団体14)	遊休荒廃農地を利用したの景観作物又は農作物の栽培	139,768	4,549,000																			
事業主体	事業内容	交付対象面積(㎡)	補助金額(円)																											
遊農学舎ほか36者 (個人23 団体14)	遊休荒廃農地を利用したの景観作物又は農作物の栽培	139,768	4,549,000																											
	農地効率利用奨励補助事業費	1,392,850	<p>◎ 農業経営基盤強化促進法に基づく利用権設定による農地集積を図る農家等に補助金を交付した。</p> <table border="1"> <thead> <tr> <th>事業主体</th> <th>事業内容</th> <th>交付対象面積(㎡)</th> <th>補助金額(円)</th> </tr> </thead> <tbody> <tr> <td>市内農業者等 延べ51者</td> <td>補助対象となる一定の要件を満たす農地集積</td> <td>135,160</td> <td>1,392,850</td> </tr> </tbody> </table>	事業主体	事業内容	交付対象面積(㎡)	補助金額(円)	市内農業者等 延べ51者	補助対象となる一定の要件を満たす農地集積	135,160	1,392,850																			
事業主体	事業内容	交付対象面積(㎡)	補助金額(円)																											
市内農業者等 延べ51者	補助対象となる一定の要件を満たす農地集積	135,160	1,392,850																											

6款 農林水産業費

項目	事業名	事業費 (単位 円)	主要事業の実績及び成果 (事業内容及び成果)																											
4 売れる農業 推進費	売れる農業 推進事業費	15,377,726	<p>◎ 農業者、農業団体、商工業者及び市民との連携による地産地消の推進、多様なマーケティングの推進を柱に施策を展開し、市内農産物の消費拡大を図った。</p> <p>◎ 市内経済団体等とともに、都市圏及び姉妹都市等における消費者との交流を通じ市の紹介、市内産農産物の消費拡大、都市との交流を推進した。</p> <p>主な事業内容</p> <table border="1" data-bbox="819 583 1572 877"> <thead> <tr> <th>開催月</th> <th>開催場所</th> <th>事業内容</th> </tr> </thead> <tbody> <tr> <td>6月</td> <td>新潟県糸魚川市</td> <td>糸魚川さかな祭りに出展</td> </tr> <tr> <td>7月</td> <td>愛知県名古屋市</td> <td>中部イオン合同見本市に出展</td> </tr> <tr> <td>8月</td> <td>茨城県北茨城市</td> <td>北茨城市民夏まつりに出展</td> </tr> <tr> <td>10月</td> <td>埼玉県坂戸市</td> <td>坂戸よさこいに出展</td> </tr> <tr> <td>10月</td> <td>京都府京丹後市</td> <td>全国地域ブランドサミットin京丹後に参加</td> </tr> <tr> <td>11月</td> <td>茨城県北茨城市</td> <td>雨情の里港まつりに出展</td> </tr> <tr> <td>12月</td> <td>茨城県北茨城市</td> <td>りんご頒布会に参加</td> </tr> <tr> <td>1月</td> <td>埼玉県さいたま市</td> <td>全国地域ブランド連携事業直売会に出展</td> </tr> </tbody> </table> <p>◎ インターネットを利用した市内産農産物等の情報発信を推進した。</p> <ul style="list-style-type: none"> ・Facebookを利用して、市内産農産物等のタイムリーな情報を発信した。 	開催月	開催場所	事業内容	6月	新潟県糸魚川市	糸魚川さかな祭りに出展	7月	愛知県名古屋市	中部イオン合同見本市に出展	8月	茨城県北茨城市	北茨城市民夏まつりに出展	10月	埼玉県坂戸市	坂戸よさこいに出展	10月	京都府京丹後市	全国地域ブランドサミットin京丹後に参加	11月	茨城県北茨城市	雨情の里港まつりに出展	12月	茨城県北茨城市	りんご頒布会に参加	1月	埼玉県さいたま市	全国地域ブランド連携事業直売会に出展
開催月	開催場所	事業内容																												
6月	新潟県糸魚川市	糸魚川さかな祭りに出展																												
7月	愛知県名古屋市	中部イオン合同見本市に出展																												
8月	茨城県北茨城市	北茨城市民夏まつりに出展																												
10月	埼玉県坂戸市	坂戸よさこいに出展																												
10月	京都府京丹後市	全国地域ブランドサミットin京丹後に参加																												
11月	茨城県北茨城市	雨情の里港まつりに出展																												
12月	茨城県北茨城市	りんご頒布会に参加																												
1月	埼玉県さいたま市	全国地域ブランド連携事業直売会に出展																												
	地方創生加速化 交付金事業費 (繰越明許)	36,248,000	<p>◎ 中野市まち・ひと・しごと創生総合戦略における具体的施策である「信州なかの」のブランド化及び中野市まるごと6次産業化を推進し、市内産農産物の消費拡大及び販路開拓を図った。</p> <p>◎ 市内の農産物等に加え、姉妹都市である北茨城市・竹田市の特産品を贈答品として、市内、姉妹都市、ふるさと信州中野会をはじめ多くの皆さんにご利用いただくため、ギフトカタログを作成し利用促進を図った。</p> <p>受注件数 2,366 件 売り上げ 8,784,677 円 発行部数 45,000 部</p> <p>◎ 生産者及び事業者と協働で中野市農業のPRや農産物の消費拡大、地域の活性化等を目的とするイベントを主催し、また、全国規模の大規模食品見本市に出展した。</p> <p>開催イベント</p> <table border="1" data-bbox="819 1676 1572 1778"> <thead> <tr> <th>開催月</th> <th>開催場所</th> <th>事業内容</th> </tr> </thead> <tbody> <tr> <td>9月</td> <td>神奈川県横浜市</td> <td>信州なかのフェアin横浜</td> </tr> <tr> <td>1月</td> <td>東京都中央区</td> <td>信州なかのファンの集い</td> </tr> </tbody> </table> <p>大規模見本市</p> <table border="1" data-bbox="819 1836 1572 1938"> <thead> <tr> <th>開催月</th> <th>開催場所</th> <th>事業内容</th> </tr> </thead> <tbody> <tr> <td>2月</td> <td>千葉県千葉市</td> <td>スーパーマーケット・トレードショー 2017</td> </tr> <tr> <td>3月</td> <td>千葉県千葉市</td> <td>FOODEX JAPAN 2107</td> </tr> </tbody> </table> <p>◎ 市農産物を活用した看板商品の開発を目指し、都市部のレストランとシャインマスカットのスイーツを開発した他、前年度に市内の事業者と開発したきのこスイーツの普及、純市内産日本酒の開発に着手した。また、参画事業者の連携を推奨し、新事業創出に関する研究の機会を提供した。</p>	開催月	開催場所	事業内容	9月	神奈川県横浜市	信州なかのフェアin横浜	1月	東京都中央区	信州なかのファンの集い	開催月	開催場所	事業内容	2月	千葉県千葉市	スーパーマーケット・トレードショー 2017	3月	千葉県千葉市	FOODEX JAPAN 2107									
開催月	開催場所	事業内容																												
9月	神奈川県横浜市	信州なかのフェアin横浜																												
1月	東京都中央区	信州なかのファンの集い																												
開催月	開催場所	事業内容																												
2月	千葉県千葉市	スーパーマーケット・トレードショー 2017																												
3月	千葉県千葉市	FOODEX JAPAN 2107																												

6款 農林水産業費

項目	事業名	事業費 (単位 円)	主要事業の実績及び成果 (事業内容及び成果)																																													
			◎ 中野市農業のPRや農産物の消費拡大、地域の活性化等を目的とした施策を推進するため、都市部の消費者との交流事業を支援した。																																													
5 農地費	農道整備事業費	16,879,386	<p>◎ 農道舗装工事により農作業の安全確保及び農作物の荷痛み防止を図った。</p> <ul style="list-style-type: none"> ・市単農道舗装工事費 7,668,000 円 《事業量》 北大熊 農道舗装 L = 358.1 m 田上 農道舗装 L = 207.0 m <p>◎ 地域発元気づくり支援事業 (材料支給、重機借上)</p> <table border="1"> <thead> <tr> <th>地区名</th> <th>事業量</th> <th>事業費(円)</th> </tr> </thead> <tbody> <tr> <td>南永江</td> <td>コンクリート舗装 L=114m</td> <td>1,330,317</td> </tr> <tr> <td>穴田</td> <td>コンクリート舗装 L=85m</td> <td>571,212</td> </tr> <tr> <td>田麦</td> <td>コンクリート舗装 L=93m</td> <td>901,486</td> </tr> <tr> <td>壁田</td> <td>コンクリート舗装 L=100m</td> <td>495,504</td> </tr> <tr> <td>間山</td> <td>コンクリート舗装 L=60m</td> <td>911,066</td> </tr> <tr> <td>赤岩</td> <td>コンクリート舗装 L=100m</td> <td>1,063,260</td> </tr> <tr> <td>涌井</td> <td>砕石舗装 L=70m</td> <td>40,716</td> </tr> <tr> <td>新野</td> <td>コンクリート舗装 L=26m</td> <td>353,829</td> </tr> <tr> <td>合計</td> <td>総舗装事業量 L=648m</td> <td>5,667,390</td> </tr> </tbody> </table>	地区名	事業量	事業費(円)	南永江	コンクリート舗装 L=114m	1,330,317	穴田	コンクリート舗装 L=85m	571,212	田麦	コンクリート舗装 L=93m	901,486	壁田	コンクリート舗装 L=100m	495,504	間山	コンクリート舗装 L=60m	911,066	赤岩	コンクリート舗装 L=100m	1,063,260	涌井	砕石舗装 L=70m	40,716	新野	コンクリート舗装 L=26m	353,829	合計	総舗装事業量 L=648m	5,667,390															
	地区名	事業量	事業費(円)																																													
	南永江	コンクリート舗装 L=114m	1,330,317																																													
穴田	コンクリート舗装 L=85m	571,212																																														
田麦	コンクリート舗装 L=93m	901,486																																														
壁田	コンクリート舗装 L=100m	495,504																																														
間山	コンクリート舗装 L=60m	911,066																																														
赤岩	コンクリート舗装 L=100m	1,063,260																																														
涌井	砕石舗装 L=70m	40,716																																														
新野	コンクリート舗装 L=26m	353,829																																														
合計	総舗装事業量 L=648m	5,667,390																																														
	農道等施設維持管理事業費	6,837,415	<p>◎ 農道や農地の維持管理・安全確保に努めた。</p> <ul style="list-style-type: none"> ・農道緊急修繕工事費 大俣地区ほか4件 2,106,000 円 <p>◎ 豪雪によるハウス倒壊、果樹被害防止及び農作業の遅延防止のため、地元区から要望のあった農道の除雪を行った。</p> <p>19地区 2,067,444 円</p> <p>◎ 豪雪によるハウス倒壊、果樹被害防止及び農作業の遅延防止のため、地元区が農道除雪に要した費用を負担した。</p> <p>20地区 1,998,208 円</p>																																													
	かんがい排水事業費	19,361,438	<p>◎ 農業用水の確保及び水路、水利施設の向上を図った。</p> <table border="1"> <thead> <tr> <th>地区名</th> <th>事業量</th> <th>工事費(円)</th> </tr> </thead> <tbody> <tr> <td>竹原</td> <td>水路改修 L=205.7m</td> <td>4,374,000</td> </tr> <tr> <td>田上</td> <td>水路改修 L=85.6m</td> <td>3,034,800</td> </tr> <tr> <td>北永江</td> <td>水路改修 L=50.3m</td> <td>1,641,600</td> </tr> <tr> <td>合計</td> <td>総改修事業量 L=341.6m</td> <td>9,050,400</td> </tr> </tbody> </table> <p>◎ 地域発元気づくり支援事業 (材料支給、重機借上)</p> <table border="1"> <thead> <tr> <th>地区名</th> <th>事業量</th> <th>事業費(円)</th> </tr> </thead> <tbody> <tr> <td>穴田</td> <td>水路布設 L=30m</td> <td>140,400</td> </tr> <tr> <td>美沢</td> <td>水路蓋設置 L=62m</td> <td>305,338</td> </tr> <tr> <td>新野</td> <td>水路蓋設置 L=52m</td> <td>216,075</td> </tr> <tr> <td>片塩</td> <td>水路木製土留設置 L=25m</td> <td>136,998</td> </tr> <tr> <td>涌井</td> <td>水路蓋設置 L=330m</td> <td>849,852</td> </tr> <tr> <td>毛野川</td> <td>水路蓋設置 L=260m</td> <td>874,411</td> </tr> <tr> <td>北永江①</td> <td>水路布設 L=45m</td> <td>252,256</td> </tr> <tr> <td>北永江②</td> <td>水路布設 L=60m</td> <td>467,208</td> </tr> <tr> <td>合計</td> <td>総改修事業量 L=862m</td> <td>3,242,538</td> </tr> </tbody> </table>	地区名	事業量	工事費(円)	竹原	水路改修 L=205.7m	4,374,000	田上	水路改修 L=85.6m	3,034,800	北永江	水路改修 L=50.3m	1,641,600	合計	総改修事業量 L=341.6m	9,050,400	地区名	事業量	事業費(円)	穴田	水路布設 L=30m	140,400	美沢	水路蓋設置 L=62m	305,338	新野	水路蓋設置 L=52m	216,075	片塩	水路木製土留設置 L=25m	136,998	涌井	水路蓋設置 L=330m	849,852	毛野川	水路蓋設置 L=260m	874,411	北永江①	水路布設 L=45m	252,256	北永江②	水路布設 L=60m	467,208	合計	総改修事業量 L=862m	3,242,538
地区名	事業量	工事費(円)																																														
竹原	水路改修 L=205.7m	4,374,000																																														
田上	水路改修 L=85.6m	3,034,800																																														
北永江	水路改修 L=50.3m	1,641,600																																														
合計	総改修事業量 L=341.6m	9,050,400																																														
地区名	事業量	事業費(円)																																														
穴田	水路布設 L=30m	140,400																																														
美沢	水路蓋設置 L=62m	305,338																																														
新野	水路蓋設置 L=52m	216,075																																														
片塩	水路木製土留設置 L=25m	136,998																																														
涌井	水路蓋設置 L=330m	849,852																																														
毛野川	水路蓋設置 L=260m	874,411																																														
北永江①	水路布設 L=45m	252,256																																														
北永江②	水路布設 L=60m	467,208																																														
合計	総改修事業量 L=862m	3,242,538																																														

6 款 農林水産業費

項 目	事 業 名	事 業 費 (単位 円)	主 要 事 業 の 実 績 及 び 成 果 (事 業 内 容 及 び 成 果)																																																																																																																					
			◎ 農業用水の確保のため、地元が実施する工事に対して補助金を交付した。																																																																																																																					
			<table border="1"> <thead> <tr> <th>事業主体</th> <th>事業量</th> <th>対象事業費(円)</th> <th>補助金額(円)</th> <th>地元負担(円)</th> </tr> </thead> <tbody> <tr> <td>須賀川堰管理組合</td> <td>須賀川堰維持管理</td> <td>70,000</td> <td>30,000</td> <td>40,000</td> </tr> <tr> <td>新 野 区</td> <td>水路改修 L=20m</td> <td>565,920</td> <td>339,000</td> <td>226,920</td> </tr> <tr> <td>深 沢 区</td> <td>農業用水取水管改修 L=70m</td> <td>963,360</td> <td>578,000</td> <td>385,360</td> </tr> <tr> <td>金 井 区</td> <td>金井堰整備</td> <td>140,000</td> <td>84,000</td> <td>56,000</td> </tr> <tr> <td>更 科 区</td> <td>水路改修 L=67m</td> <td>511,000</td> <td>306,000</td> <td>205,000</td> </tr> <tr> <td>吉 田 区</td> <td>水路改修 L=44m</td> <td>540,000</td> <td>324,000</td> <td>216,000</td> </tr> <tr> <td>合 計</td> <td></td> <td>2,790,280</td> <td>1,661,000</td> <td>1,129,280</td> </tr> </tbody> </table>	事業主体	事業量	対象事業費(円)	補助金額(円)	地元負担(円)	須賀川堰管理組合	須賀川堰維持管理	70,000	30,000	40,000	新 野 区	水路改修 L=20m	565,920	339,000	226,920	深 沢 区	農業用水取水管改修 L=70m	963,360	578,000	385,360	金 井 区	金井堰整備	140,000	84,000	56,000	更 科 区	水路改修 L=67m	511,000	306,000	205,000	吉 田 区	水路改修 L=44m	540,000	324,000	216,000	合 計		2,790,280	1,661,000	1,129,280																																																																													
事業主体	事業量	対象事業費(円)	補助金額(円)	地元負担(円)																																																																																																																				
須賀川堰管理組合	須賀川堰維持管理	70,000	30,000	40,000																																																																																																																				
新 野 区	水路改修 L=20m	565,920	339,000	226,920																																																																																																																				
深 沢 区	農業用水取水管改修 L=70m	963,360	578,000	385,360																																																																																																																				
金 井 区	金井堰整備	140,000	84,000	56,000																																																																																																																				
更 科 区	水路改修 L=67m	511,000	306,000	205,000																																																																																																																				
吉 田 区	水路改修 L=44m	540,000	324,000	216,000																																																																																																																				
合 計		2,790,280	1,661,000	1,129,280																																																																																																																				
	農 業 用 水 路 等 維 持 管 理 事 業 費	20,458,856	◎ 水路を修繕することにより水路の維持管理・安全確保に努めた。 <table border="1"> <thead> <tr> <th>地区名</th> <th>事 業 量</th> <th>工事費(円)</th> </tr> </thead> <tbody> <tr><td>七 瀬</td><td>水路嵩上げ工 L=39m</td><td>831,600</td></tr> <tr><td>梨久保</td><td>水路修繕 L=22m</td><td>394,200</td></tr> <tr><td>間 山</td><td>杭・板柵工 L=7m</td><td>384,480</td></tr> <tr><td>北大熊・篠井</td><td>用水路改修 掛口補修</td><td>122,040</td></tr> <tr><td>赤 岩</td><td>用水路漏水補修 一式</td><td>233,280</td></tr> <tr><td>小 沼</td><td>用水送水管漏水補修 一式</td><td>365,040</td></tr> <tr><td>若 宮</td><td>水路改修 L=8m</td><td>399,600</td></tr> <tr><td>草 間</td><td>水路改修工 L=19.5m</td><td>388,800</td></tr> <tr><td>古 牧</td><td>暗渠管内閉塞土砂撤去工(高圧洗浄)</td><td>129,600</td></tr> <tr><td>穴田・毛野川</td><td>水路改修 一式</td><td>993,600</td></tr> <tr><td>岩 船</td><td>水路改修 L=6m</td><td>680,400</td></tr> <tr><td>赤 岩</td><td>水路修繕 L=4m</td><td>79,056</td></tr> <tr><td>大 俣</td><td>水路修繕 L=275m</td><td>853,200</td></tr> <tr><td>替 佐</td><td>水路改修 L=4m</td><td>307,800</td></tr> <tr><td>岩井東・赤岩</td><td>水路修繕 板柵土留め L=5m</td><td>648,000</td></tr> <tr><td>西 条</td><td>水路改修 L=6m</td><td>493,560</td></tr> <tr><td>田 上</td><td>水路改修 L=552m</td><td>982,800</td></tr> <tr><td>間 山</td><td>水路改修 L=50m</td><td>982,800</td></tr> <tr><td>南永江</td><td>水路修繕 一式(4か所)</td><td>799,200</td></tr> <tr><td>栗和田</td><td>水門修繕 3か所</td><td>183,600</td></tr> <tr><td>赤 岩</td><td>水路修繕 目地補修3か所ほか</td><td>594,000</td></tr> <tr><td>間長瀬・田麦</td><td>水路改修 一式</td><td>378,000</td></tr> <tr><td>壁 田</td><td>水路修繕 一式</td><td>400,680</td></tr> <tr><td>竹 原</td><td>水路改修 L=5m</td><td>376,920</td></tr> <tr><td>桜沢・新保</td><td>水路底張り工 L=37.5m</td><td>918,000</td></tr> <tr><td>小田中</td><td>管路修繕 一式</td><td>511,920</td></tr> <tr><td>桜 沢</td><td>水路修繕 L=8m</td><td>308,880</td></tr> <tr><td>大 俣</td><td>ゲートバルブΦ300 分解整備一式</td><td>197,640</td></tr> <tr><td>北永江</td><td>巨石撤去一式</td><td>352,080</td></tr> <tr><td>小田中</td><td>水路修繕一式</td><td>315,360</td></tr> <tr><td>越</td><td>暗渠排水設置工 L=16m 目地補修一式</td><td>181,440</td></tr> <tr><td>越(笠原堰)</td><td>水路壁設置工 W120 L=11.4m</td><td>363,960</td></tr> <tr><td>下小田中</td><td>水路改修工 L=10.3m</td><td>669,600</td></tr> <tr><td>中央二丁目</td><td>水路コンクリート底張・目地補修工 L=13.5m</td><td>518,400</td></tr> <tr><td>新 野</td><td>横断函渠浚渫 L=42.2m</td><td>1,296,000</td></tr> <tr><td>下小田中</td><td>ふとん籠 2枚</td><td>194,400</td></tr> <tr><td>三ツ和</td><td>取水ゲート修繕一式</td><td>109,080</td></tr> <tr><td>合 計</td><td></td><td>17,939,016</td></tr> </tbody> </table>	地区名	事 業 量	工事費(円)	七 瀬	水路嵩上げ工 L=39m	831,600	梨久保	水路修繕 L=22m	394,200	間 山	杭・板柵工 L=7m	384,480	北大熊・篠井	用水路改修 掛口補修	122,040	赤 岩	用水路漏水補修 一式	233,280	小 沼	用水送水管漏水補修 一式	365,040	若 宮	水路改修 L=8m	399,600	草 間	水路改修工 L=19.5m	388,800	古 牧	暗渠管内閉塞土砂撤去工(高圧洗浄)	129,600	穴田・毛野川	水路改修 一式	993,600	岩 船	水路改修 L=6m	680,400	赤 岩	水路修繕 L=4m	79,056	大 俣	水路修繕 L=275m	853,200	替 佐	水路改修 L=4m	307,800	岩井東・赤岩	水路修繕 板柵土留め L=5m	648,000	西 条	水路改修 L=6m	493,560	田 上	水路改修 L=552m	982,800	間 山	水路改修 L=50m	982,800	南永江	水路修繕 一式(4か所)	799,200	栗和田	水門修繕 3か所	183,600	赤 岩	水路修繕 目地補修3か所ほか	594,000	間長瀬・田麦	水路改修 一式	378,000	壁 田	水路修繕 一式	400,680	竹 原	水路改修 L=5m	376,920	桜沢・新保	水路底張り工 L=37.5m	918,000	小田中	管路修繕 一式	511,920	桜 沢	水路修繕 L=8m	308,880	大 俣	ゲートバルブΦ300 分解整備一式	197,640	北永江	巨石撤去一式	352,080	小田中	水路修繕一式	315,360	越	暗渠排水設置工 L=16m 目地補修一式	181,440	越(笠原堰)	水路壁設置工 W120 L=11.4m	363,960	下小田中	水路改修工 L=10.3m	669,600	中央二丁目	水路コンクリート底張・目地補修工 L=13.5m	518,400	新 野	横断函渠浚渫 L=42.2m	1,296,000	下小田中	ふとん籠 2枚	194,400	三ツ和	取水ゲート修繕一式	109,080	合 計		17,939,016
地区名	事 業 量	工事費(円)																																																																																																																						
七 瀬	水路嵩上げ工 L=39m	831,600																																																																																																																						
梨久保	水路修繕 L=22m	394,200																																																																																																																						
間 山	杭・板柵工 L=7m	384,480																																																																																																																						
北大熊・篠井	用水路改修 掛口補修	122,040																																																																																																																						
赤 岩	用水路漏水補修 一式	233,280																																																																																																																						
小 沼	用水送水管漏水補修 一式	365,040																																																																																																																						
若 宮	水路改修 L=8m	399,600																																																																																																																						
草 間	水路改修工 L=19.5m	388,800																																																																																																																						
古 牧	暗渠管内閉塞土砂撤去工(高圧洗浄)	129,600																																																																																																																						
穴田・毛野川	水路改修 一式	993,600																																																																																																																						
岩 船	水路改修 L=6m	680,400																																																																																																																						
赤 岩	水路修繕 L=4m	79,056																																																																																																																						
大 俣	水路修繕 L=275m	853,200																																																																																																																						
替 佐	水路改修 L=4m	307,800																																																																																																																						
岩井東・赤岩	水路修繕 板柵土留め L=5m	648,000																																																																																																																						
西 条	水路改修 L=6m	493,560																																																																																																																						
田 上	水路改修 L=552m	982,800																																																																																																																						
間 山	水路改修 L=50m	982,800																																																																																																																						
南永江	水路修繕 一式(4か所)	799,200																																																																																																																						
栗和田	水門修繕 3か所	183,600																																																																																																																						
赤 岩	水路修繕 目地補修3か所ほか	594,000																																																																																																																						
間長瀬・田麦	水路改修 一式	378,000																																																																																																																						
壁 田	水路修繕 一式	400,680																																																																																																																						
竹 原	水路改修 L=5m	376,920																																																																																																																						
桜沢・新保	水路底張り工 L=37.5m	918,000																																																																																																																						
小田中	管路修繕 一式	511,920																																																																																																																						
桜 沢	水路修繕 L=8m	308,880																																																																																																																						
大 俣	ゲートバルブΦ300 分解整備一式	197,640																																																																																																																						
北永江	巨石撤去一式	352,080																																																																																																																						
小田中	水路修繕一式	315,360																																																																																																																						
越	暗渠排水設置工 L=16m 目地補修一式	181,440																																																																																																																						
越(笠原堰)	水路壁設置工 W120 L=11.4m	363,960																																																																																																																						
下小田中	水路改修工 L=10.3m	669,600																																																																																																																						
中央二丁目	水路コンクリート底張・目地補修工 L=13.5m	518,400																																																																																																																						
新 野	横断函渠浚渫 L=42.2m	1,296,000																																																																																																																						
下小田中	ふとん籠 2枚	194,400																																																																																																																						
三ツ和	取水ゲート修繕一式	109,080																																																																																																																						
合 計		17,939,016																																																																																																																						

6款 農林水産業費

項目	事業名	事業費 (単位円)	主要事業の実績及び成果 (事業内容及び成果)																																																																																																																																								
	多面的機能 支払事業費	38,935,671	<p>◎ 農地や農業用水を守る集落等の共同の取組みを支援することにより農地の多面的機能の向上を図った。</p> <p><農地維持支払交付金></p> <table border="1"> <thead> <tr> <th>対象地区等</th> <th>交付対象面積(a)</th> <th>全体交付金(円)</th> <th>負担区分(円)</th> </tr> </thead> <tbody> <tr> <td rowspan="3">厚貝</td> <td>(田) 402</td> <td rowspan="3">482,000</td> <td>市1/4 120,500</td> </tr> <tr> <td>(畑) 1,807</td> <td>県1/4 120,500</td> </tr> <tr> <td></td> <td>国1/2 241,000</td> </tr> <tr> <td rowspan="3">小沼</td> <td>(田) 2,087</td> <td rowspan="3">808,500</td> <td>市1/4 202,125</td> </tr> <tr> <td>(畑) 912</td> <td>県1/4 202,125</td> </tr> <tr> <td></td> <td>国1/2 404,250</td> </tr> <tr> <td rowspan="3">田麦</td> <td>(田) 685</td> <td rowspan="3">1,009,700</td> <td>市1/4 252,425</td> </tr> <tr> <td>(畑) 4,021</td> <td>県1/4 252,425</td> </tr> <tr> <td></td> <td>国1/2 504,850</td> </tr> <tr> <td rowspan="3">桜沢</td> <td>(田) 1,684</td> <td rowspan="3">552,400</td> <td>市1/4 138,100</td> </tr> <tr> <td>(畑) 236</td> <td>県1/4 138,100</td> </tr> <tr> <td></td> <td>国1/2 276,200</td> </tr> <tr> <td rowspan="3">替佐</td> <td>(田) 912</td> <td rowspan="3">310,200</td> <td>市1/4 77,550</td> </tr> <tr> <td>(畑) 183</td> <td>県1/4 77,550</td> </tr> <tr> <td></td> <td>国1/2 155,100</td> </tr> <tr> <td rowspan="3">岩船</td> <td>(田) 76</td> <td rowspan="3">84,600</td> <td>市1/4 21,150</td> </tr> <tr> <td>(畑) 309</td> <td>県1/4 21,150</td> </tr> <tr> <td></td> <td>国1/2 42,300</td> </tr> <tr> <td rowspan="3">大俣</td> <td>(田) 1,121</td> <td rowspan="3">376,300</td> <td>市1/4 94,075</td> </tr> <tr> <td>(畑) 200</td> <td>県1/4 94,075</td> </tr> <tr> <td></td> <td>国1/2 188,150</td> </tr> <tr> <td rowspan="3">北信州 土地改良区</td> <td>(田) 22,156</td> <td rowspan="3">11,130,600</td> <td>市1/4 2,782,650</td> </tr> <tr> <td>(畑) 22,419</td> <td>県1/4 2,782,650</td> </tr> <tr> <td></td> <td>国1/2 5,565,300</td> </tr> <tr> <td rowspan="3">中野市西部 土地改良区</td> <td>(田) 0</td> <td rowspan="3">2,981,600</td> <td>市1/4 745,400</td> </tr> <tr> <td>(畑) 14,908</td> <td>県1/4 745,400</td> </tr> <tr> <td></td> <td>国1/2 1,490,800</td> </tr> <tr> <td rowspan="3">柳沢</td> <td>(田) 0</td> <td rowspan="3">603,600</td> <td>市1/4 150,900</td> </tr> <tr> <td>(畑) 3,018</td> <td>県1/4 150,900</td> </tr> <tr> <td></td> <td>国1/2 301,800</td> </tr> </tbody> </table> <p><資源向上支払交付金(共同活動)></p> <table border="1"> <thead> <tr> <th>対象地区</th> <th>交付対象面積(a)</th> <th>全体交付金(円)</th> <th>負担区分(円)</th> </tr> </thead> <tbody> <tr> <td rowspan="3">厚貝</td> <td>(田) 402</td> <td rowspan="3">267,516</td> <td>市1/4 66,879</td> </tr> <tr> <td>(畑) 1,807</td> <td>県1/4 66,879</td> </tr> <tr> <td></td> <td>国1/2 133,758</td> </tr> <tr> <td rowspan="3">小沼</td> <td>(田) 2,087</td> <td rowspan="3">474,156</td> <td>市1/4 118,539</td> </tr> <tr> <td>(畑) 912</td> <td>県1/4 118,539</td> </tr> <tr> <td></td> <td>国1/2 237,078</td> </tr> <tr> <td rowspan="3">田麦</td> <td>(田) 685</td> <td rowspan="3">743,424</td> <td>市1/4 185,856</td> </tr> <tr> <td>(畑) 4,021</td> <td>県1/4 185,856</td> </tr> <tr> <td></td> <td>国1/2 371,712</td> </tr> <tr> <td rowspan="3">桜沢</td> <td>(田) 1,684</td> <td rowspan="3">365,120</td> <td>市1/4 91,280</td> </tr> <tr> <td>(畑) 236</td> <td>県1/4 91,280</td> </tr> <tr> <td></td> <td>国1/2 182,560</td> </tr> <tr> <td rowspan="3">替佐</td> <td>(田) 912</td> <td rowspan="3">204,360</td> <td>市1/4 51,090</td> </tr> <tr> <td>(畑) 183</td> <td>県1/4 51,090</td> </tr> <tr> <td></td> <td>国1/2 102,180</td> </tr> <tr> <td rowspan="3">大俣</td> <td>(田) 1,093</td> <td rowspan="3">217,260</td> <td>市1/4 54,315</td> </tr> <tr> <td>(畑) 190</td> <td>県1/4 54,315</td> </tr> <tr> <td></td> <td>国1/2 108,630</td> </tr> </tbody> </table>	対象地区等	交付対象面積(a)	全体交付金(円)	負担区分(円)	厚貝	(田) 402	482,000	市1/4 120,500	(畑) 1,807	県1/4 120,500		国1/2 241,000	小沼	(田) 2,087	808,500	市1/4 202,125	(畑) 912	県1/4 202,125		国1/2 404,250	田麦	(田) 685	1,009,700	市1/4 252,425	(畑) 4,021	県1/4 252,425		国1/2 504,850	桜沢	(田) 1,684	552,400	市1/4 138,100	(畑) 236	県1/4 138,100		国1/2 276,200	替佐	(田) 912	310,200	市1/4 77,550	(畑) 183	県1/4 77,550		国1/2 155,100	岩船	(田) 76	84,600	市1/4 21,150	(畑) 309	県1/4 21,150		国1/2 42,300	大俣	(田) 1,121	376,300	市1/4 94,075	(畑) 200	県1/4 94,075		国1/2 188,150	北信州 土地改良区	(田) 22,156	11,130,600	市1/4 2,782,650	(畑) 22,419	県1/4 2,782,650		国1/2 5,565,300	中野市西部 土地改良区	(田) 0	2,981,600	市1/4 745,400	(畑) 14,908	県1/4 745,400		国1/2 1,490,800	柳沢	(田) 0	603,600	市1/4 150,900	(畑) 3,018	県1/4 150,900		国1/2 301,800	対象地区	交付対象面積(a)	全体交付金(円)	負担区分(円)	厚貝	(田) 402	267,516	市1/4 66,879	(畑) 1,807	県1/4 66,879		国1/2 133,758	小沼	(田) 2,087	474,156	市1/4 118,539	(畑) 912	県1/4 118,539		国1/2 237,078	田麦	(田) 685	743,424	市1/4 185,856	(畑) 4,021	県1/4 185,856		国1/2 371,712	桜沢	(田) 1,684	365,120	市1/4 91,280	(畑) 236	県1/4 91,280		国1/2 182,560	替佐	(田) 912	204,360	市1/4 51,090	(畑) 183	県1/4 51,090		国1/2 102,180	大俣	(田) 1,093	217,260	市1/4 54,315	(畑) 190	県1/4 54,315		国1/2 108,630
対象地区等	交付対象面積(a)	全体交付金(円)	負担区分(円)																																																																																																																																								
厚貝	(田) 402	482,000	市1/4 120,500																																																																																																																																								
	(畑) 1,807		県1/4 120,500																																																																																																																																								
			国1/2 241,000																																																																																																																																								
小沼	(田) 2,087	808,500	市1/4 202,125																																																																																																																																								
	(畑) 912		県1/4 202,125																																																																																																																																								
			国1/2 404,250																																																																																																																																								
田麦	(田) 685	1,009,700	市1/4 252,425																																																																																																																																								
	(畑) 4,021		県1/4 252,425																																																																																																																																								
			国1/2 504,850																																																																																																																																								
桜沢	(田) 1,684	552,400	市1/4 138,100																																																																																																																																								
	(畑) 236		県1/4 138,100																																																																																																																																								
			国1/2 276,200																																																																																																																																								
替佐	(田) 912	310,200	市1/4 77,550																																																																																																																																								
	(畑) 183		県1/4 77,550																																																																																																																																								
			国1/2 155,100																																																																																																																																								
岩船	(田) 76	84,600	市1/4 21,150																																																																																																																																								
	(畑) 309		県1/4 21,150																																																																																																																																								
			国1/2 42,300																																																																																																																																								
大俣	(田) 1,121	376,300	市1/4 94,075																																																																																																																																								
	(畑) 200		県1/4 94,075																																																																																																																																								
			国1/2 188,150																																																																																																																																								
北信州 土地改良区	(田) 22,156	11,130,600	市1/4 2,782,650																																																																																																																																								
	(畑) 22,419		県1/4 2,782,650																																																																																																																																								
			国1/2 5,565,300																																																																																																																																								
中野市西部 土地改良区	(田) 0	2,981,600	市1/4 745,400																																																																																																																																								
	(畑) 14,908		県1/4 745,400																																																																																																																																								
			国1/2 1,490,800																																																																																																																																								
柳沢	(田) 0	603,600	市1/4 150,900																																																																																																																																								
	(畑) 3,018		県1/4 150,900																																																																																																																																								
			国1/2 301,800																																																																																																																																								
対象地区	交付対象面積(a)	全体交付金(円)	負担区分(円)																																																																																																																																								
厚貝	(田) 402	267,516	市1/4 66,879																																																																																																																																								
	(畑) 1,807		県1/4 66,879																																																																																																																																								
			国1/2 133,758																																																																																																																																								
小沼	(田) 2,087	474,156	市1/4 118,539																																																																																																																																								
	(畑) 912		県1/4 118,539																																																																																																																																								
			国1/2 237,078																																																																																																																																								
田麦	(田) 685	743,424	市1/4 185,856																																																																																																																																								
	(畑) 4,021		県1/4 185,856																																																																																																																																								
			国1/2 371,712																																																																																																																																								
桜沢	(田) 1,684	365,120	市1/4 91,280																																																																																																																																								
	(畑) 236		県1/4 91,280																																																																																																																																								
			国1/2 182,560																																																																																																																																								
替佐	(田) 912	204,360	市1/4 51,090																																																																																																																																								
	(畑) 183		県1/4 51,090																																																																																																																																								
			国1/2 102,180																																																																																																																																								
大俣	(田) 1,093	217,260	市1/4 54,315																																																																																																																																								
	(畑) 190		県1/4 54,315																																																																																																																																								
			国1/2 108,630																																																																																																																																								

項 目	事 業 名	事 業 費 (単位 円)	主 要 事 業 の 実 績 及 び 成 果 (事 業 内 容 及 び 成 果)																																				
			<p><資源向上支払交付金(長寿命化)></p> <table border="1"> <thead> <tr> <th>対象地区等</th> <th>交付対象面積(a)</th> <th>全体交付金(円)</th> <th>負担区分(円)</th> </tr> </thead> <tbody> <tr> <td rowspan="2">厚 貝</td> <td>(田) 402</td> <td rowspan="2">538,280</td> <td>市1/4 134,570</td> </tr> <tr> <td>(畑) 1,807</td> <td>県1/4 134,570 国1/2 269,140</td> </tr> <tr> <td rowspan="2">大 俣</td> <td>(田) 1,093</td> <td rowspan="2">518,920</td> <td>市1/4 129,730</td> </tr> <tr> <td>(畑) 190</td> <td>県1/4 129,730 国1/2 259,460</td> </tr> <tr> <td rowspan="2">北 信 州 土地改良区</td> <td>(田) 22,156</td> <td rowspan="2">14,232,440</td> <td>市1/4 3,558,110</td> </tr> <tr> <td>(畑) 22,419</td> <td>県1/4 3,558,110 国1/2 7,116,220</td> </tr> <tr> <td rowspan="2">中野市西部 土地改良区</td> <td>(田) 0</td> <td rowspan="2">2,981,600</td> <td>市1/4 745,400</td> </tr> <tr> <td>(畑) 14,908</td> <td>県1/4 745,400 国1/2 1,490,800</td> </tr> </tbody> </table>	対象地区等	交付対象面積(a)	全体交付金(円)	負担区分(円)	厚 貝	(田) 402	538,280	市1/4 134,570	(畑) 1,807	県1/4 134,570 国1/2 269,140	大 俣	(田) 1,093	518,920	市1/4 129,730	(畑) 190	県1/4 129,730 国1/2 259,460	北 信 州 土地改良区	(田) 22,156	14,232,440	市1/4 3,558,110	(畑) 22,419	県1/4 3,558,110 国1/2 7,116,220	中野市西部 土地改良区	(田) 0	2,981,600	市1/4 745,400	(畑) 14,908	県1/4 745,400 国1/2 1,490,800								
対象地区等	交付対象面積(a)	全体交付金(円)	負担区分(円)																																				
厚 貝	(田) 402	538,280	市1/4 134,570																																				
	(畑) 1,807		県1/4 134,570 国1/2 269,140																																				
大 俣	(田) 1,093	518,920	市1/4 129,730																																				
	(畑) 190		県1/4 129,730 国1/2 259,460																																				
北 信 州 土地改良区	(田) 22,156	14,232,440	市1/4 3,558,110																																				
	(畑) 22,419		県1/4 3,558,110 国1/2 7,116,220																																				
中野市西部 土地改良区	(田) 0	2,981,600	市1/4 745,400																																				
	(畑) 14,908		県1/4 745,400 国1/2 1,490,800																																				
	土地改良施設維持管理事業費	22,118,750	<p>◎ 土地改良事業の地元負担金軽減のため、費用の一部を負担した。</p> <p><土地改良施設維持管理事業負担金></p> <table border="1"> <thead> <tr> <th>改良区</th> <th>事業内容</th> <th>負担金額(円)</th> </tr> </thead> <tbody> <tr> <td>北 信 州 土地改良区</td> <td>更科西水路改修工事</td> <td>1,125,000</td> </tr> <tr> <td>中野市西部 土地改良区</td> <td>第2調整池流量計・水位計更新一式工事</td> <td>1,125,000</td> </tr> </tbody> </table> <p><県営土地改良事業負担金></p> <table border="1"> <thead> <tr> <th>改良区</th> <th>事業内容</th> <th>負担金額(円)</th> </tr> </thead> <tbody> <tr> <td>長野県中野 土地改良区</td> <td>ポンプ補修工事 (柳沢地区)</td> <td>4,100,000</td> </tr> <tr> <td>長野県中野 土地改良区</td> <td>測量設計業務 (間長瀬・吉田間特定管水路)</td> <td>2,950,000</td> </tr> <tr> <td>中野市八ヶ郷 土地改良区</td> <td>管水路工 弁類設置工事 (小田中ほか)</td> <td>3,000,000</td> </tr> </tbody> </table> <p><農業基盤整備事業補助金></p> <table border="1"> <thead> <tr> <th>改良区</th> <th>事業内容</th> <th>補助金額(円)</th> </tr> </thead> <tbody> <tr> <td>長野県中野 土地改良区</td> <td>県営本管漏水に伴う配管 工事(間長瀬・吉田幹線)</td> <td>4,057,560</td> </tr> <tr> <td>長野県中野 土地改良区</td> <td>県営本管漏水に伴う道路復旧 工事(間長瀬・吉田幹線)</td> <td>564,570</td> </tr> <tr> <td>北 信 州 土地改良区</td> <td>ポンプ修理・電動機修理 (長丘第5揚水機場)</td> <td>892,620</td> </tr> <tr> <td>中野市八ヶ郷 土地改良区</td> <td>施設計画策定事業 (大沼池地区)</td> <td>4,304,000</td> </tr> </tbody> </table>	改良区	事業内容	負担金額(円)	北 信 州 土地改良区	更科西水路改修工事	1,125,000	中野市西部 土地改良区	第2調整池流量計・水位計更新一式工事	1,125,000	改良区	事業内容	負担金額(円)	長野県中野 土地改良区	ポンプ補修工事 (柳沢地区)	4,100,000	長野県中野 土地改良区	測量設計業務 (間長瀬・吉田間特定管水路)	2,950,000	中野市八ヶ郷 土地改良区	管水路工 弁類設置工事 (小田中ほか)	3,000,000	改良区	事業内容	補助金額(円)	長野県中野 土地改良区	県営本管漏水に伴う配管 工事(間長瀬・吉田幹線)	4,057,560	長野県中野 土地改良区	県営本管漏水に伴う道路復旧 工事(間長瀬・吉田幹線)	564,570	北 信 州 土地改良区	ポンプ修理・電動機修理 (長丘第5揚水機場)	892,620	中野市八ヶ郷 土地改良区	施設計画策定事業 (大沼池地区)	4,304,000
改良区	事業内容	負担金額(円)																																					
北 信 州 土地改良区	更科西水路改修工事	1,125,000																																					
中野市西部 土地改良区	第2調整池流量計・水位計更新一式工事	1,125,000																																					
改良区	事業内容	負担金額(円)																																					
長野県中野 土地改良区	ポンプ補修工事 (柳沢地区)	4,100,000																																					
長野県中野 土地改良区	測量設計業務 (間長瀬・吉田間特定管水路)	2,950,000																																					
中野市八ヶ郷 土地改良区	管水路工 弁類設置工事 (小田中ほか)	3,000,000																																					
改良区	事業内容	補助金額(円)																																					
長野県中野 土地改良区	県営本管漏水に伴う配管 工事(間長瀬・吉田幹線)	4,057,560																																					
長野県中野 土地改良区	県営本管漏水に伴う道路復旧 工事(間長瀬・吉田幹線)	564,570																																					
北 信 州 土地改良区	ポンプ修理・電動機修理 (長丘第5揚水機場)	892,620																																					
中野市八ヶ郷 土地改良区	施設計画策定事業 (大沼池地区)	4,304,000																																					

6 款 農林水産業費

項目	事業名	事業費 (単位 円)	主要事業の実績及び成果 (事業内容及び成果)											
(2) 林業費														
1 林業振興費	林業振興事業費	354,230	<p>◎ 林業振興のため、各種団体との連携強化を図った。</p> <p>◎ 森のエネルギー推進事業補助金 間伐材の利用推進を図るため、ペレットストーブの導入に対し補助金の交付を行った。</p> <table border="1"> <thead> <tr> <th>事業主体</th> <th>事業内容</th> <th>事業費(円)</th> <th>負担区分(円)</th> </tr> </thead> <tbody> <tr> <td>2人(個人)</td> <td>ペレットストーブ 2基</td> <td>1,237,160</td> <td>県 200,000 事業主体 1,037,160</td> </tr> </tbody> </table>	事業主体	事業内容	事業費(円)	負担区分(円)	2人(個人)	ペレットストーブ 2基	1,237,160	県 200,000 事業主体 1,037,160			
	事業主体	事業内容	事業費(円)	負担区分(円)										
	2人(個人)	ペレットストーブ 2基	1,237,160	県 200,000 事業主体 1,037,160										
	森林病虫害防除 対策事業費	6,469,200	<p>◎ 松くい虫による被害のまん延を防止するため、被害木を早期に伐倒、駆除した。</p> <table border="1"> <thead> <tr> <th>実施区域</th> <th>事業内容</th> <th>事業費(円)</th> <th>負担区分(円)</th> </tr> </thead> <tbody> <tr> <td>市内 山林一円</td> <td>被害木の伐倒 くん蒸駆除 173.76m³</td> <td>6,469,200</td> <td>市 1,996,900 県 1,237,700 国 3,234,600</td> </tr> </tbody> </table>	実施区域	事業内容	事業費(円)	負担区分(円)	市内 山林一円	被害木の伐倒 くん蒸駆除 173.76m ³	6,469,200	市 1,996,900 県 1,237,700 国 3,234,600			
	実施区域	事業内容	事業費(円)	負担区分(円)										
市内 山林一円	被害木の伐倒 くん蒸駆除 173.76m ³	6,469,200	市 1,996,900 県 1,237,700 国 3,234,600											
多目的森林公園 管理事業費	302,400	<p>◎ 多目的森林公園の維持管理のため遊歩道の整備等を行った。</p> <table border="1"> <thead> <tr> <th>実施区域</th> <th>事業内容</th> <th>事業費(円)</th> <th>負担区分(円)</th> </tr> </thead> <tbody> <tr> <td>間山 建応の森遊歩道 杉の森遊歩道</td> <td>林内遊歩道等 適正管理委託</td> <td>302,400</td> <td>市 302,400</td> </tr> </tbody> </table>	実施区域	事業内容	事業費(円)	負担区分(円)	間山 建応の森遊歩道 杉の森遊歩道	林内遊歩道等 適正管理委託	302,400	市 302,400				
実施区域	事業内容	事業費(円)	負担区分(円)											
間山 建応の森遊歩道 杉の森遊歩道	林内遊歩道等 適正管理委託	302,400	市 302,400											
林道整備事業費	638,593	<p>◎ 森林作業の合理化を図り、林道及び作業道の整備、修繕、復旧等を行った。</p> <table border="1"> <thead> <tr> <th>実施区域</th> <th>事業内容</th> <th>事業費(円)</th> <th>負担区分(円)</th> </tr> </thead> <tbody> <tr> <td>南線 高社線等</td> <td>支障木伐採 除去作業等</td> <td>638,593</td> <td>市 638,593</td> </tr> </tbody> </table>	実施区域	事業内容	事業費(円)	負担区分(円)	南線 高社線等	支障木伐採 除去作業等	638,593	市 638,593				
実施区域	事業内容	事業費(円)	負担区分(円)											
南線 高社線等	支障木伐採 除去作業等	638,593	市 638,593											
森林整備地域 活動支援事業費	2,676,000	<p>◎ 森林整備を進めるため、森林経営計画作成促進及び施業集約化の促進を行った。</p> <table border="1"> <thead> <tr> <th>区分</th> <th>事業費(円)</th> <th>負担区分(円)</th> </tr> </thead> <tbody> <tr> <td>森林経営計画作成促進 (森林の境界確認あり)</td> <td>1,896,000</td> <td>市 474,000 国・県 1,422,000</td> </tr> <tr> <td>施業集約化の促進 (森林の境界確認なし)</td> <td>780,000</td> <td>市 195,000 国・県 585,000</td> </tr> </tbody> </table>	区分	事業費(円)	負担区分(円)	森林経営計画作成促進 (森林の境界確認あり)	1,896,000	市 474,000 国・県 1,422,000	施業集約化の促進 (森林の境界確認なし)	780,000	市 195,000 国・県 585,000			
区分	事業費(円)	負担区分(円)												
森林経営計画作成促進 (森林の境界確認あり)	1,896,000	市 474,000 国・県 1,422,000												
施業集約化の促進 (森林の境界確認なし)	780,000	市 195,000 国・県 585,000												
みんなで支える 森林づくり事業費	1,739,988	<p>◎ 長野県森林づくり県民税を財源に森林緩衝帯整備を実施し、野生鳥獣による農作物被害軽減を図った。</p> <p>◎ 県産材への理解を深め、利用の促進につながるよう、小学校において、木育推進事業を実施した。</p> <table border="1"> <thead> <tr> <th>事業名</th> <th>事業内容</th> <th>事業費(円)</th> <th>負担区分(円)</th> </tr> </thead> <tbody> <tr> <td>里山整備事業</td> <td>緩衝帯整備 除伐 6.30ha</td> <td>1,296,000</td> <td>市 125,000 県 1,171,000</td> </tr> <tr> <td>木育推進事業</td> <td>県産材木製イス キットの作成</td> <td>443,988</td> <td>市 23,988 県 420,000</td> </tr> </tbody> </table>	事業名	事業内容	事業費(円)	負担区分(円)	里山整備事業	緩衝帯整備 除伐 6.30ha	1,296,000	市 125,000 県 1,171,000	木育推進事業	県産材木製イス キットの作成	443,988	市 23,988 県 420,000
事業名	事業内容	事業費(円)	負担区分(円)											
里山整備事業	緩衝帯整備 除伐 6.30ha	1,296,000	市 125,000 県 1,171,000											
木育推進事業	県産材木製イス キットの作成	443,988	市 23,988 県 420,000											

7款 商 工 費

項 目	事 業 名	事 業 費 (単位 円)	主 要 事 業 の 実 績 及 び 成 果 (事 業 内 容 及 び 成 果)
(1) 商 工 費			
2 商工振興費	商工業振興施設 管 理 事 業 費	13,259,141	<p>◎ 地域企業に働く勤労者と地域住民との融和と親睦を図るため、浜津ヶ池公園市民センターの活用を推進した。 施設管理は指定管理者の信州中野蕎麦文化普及会へ委託した。</p> <ul style="list-style-type: none"> ・ 利用件数 103 件 ・ 利用人数 6,157 人 <p>◎ 中心商店街の活性化を図るため、中野陣屋・県庁記念館の施設管理を指定管理者の一般財団法人中野市産業公社へ委託し、コミュニティーホール、常設展示室等の企画運営を行った。</p> <ul style="list-style-type: none"> ・ 入館者数 37,224 人
	商工業振興事業費	13,448,970	<p>◎ 商工業振興のための宣伝及び誘客事業を、一般財団法人中野市産業公社に委託した。 2,057,400 円</p> <p>◎ 市内中小企業の四半期ごとの景況動向調査の実施と、景気低迷による諸問題に対する相談事業を、信州中野商工会議所に委託した。</p> <ul style="list-style-type: none"> ・ 調査実施事業所 20 社 <p>◎ 中小企業者の能力開発、人材育成、企業振興等を促進するため、講演会等の開催を信州中野商工会議所に委託した。</p> <ul style="list-style-type: none"> ・ 講演会等 2 回 参加人数 350 人 <p>◎ 商工業者の経営力の向上を図るため、企業個別診断等の経営指導及び生産技術者の養成、省力化等の指導を信州中野商工会議所に委託した。</p> <ul style="list-style-type: none"> ・ 巡回指導 297 件 ・ 窓口指導 911 件 ・ 創業指導 24 件 <p>◎ 中小企業者の経営改善、その他経営上の諸問題について、経営アドバイザーの企業巡回等による助言及び指導を信州中野商工会議所に委託した。</p> <ul style="list-style-type: none"> ・ 情報提供 延べ 99 件 ・ 相談会 4回 14 件 <p>◎ 商工業振興に関する諸事業を実施している信州中野商工会議所へ事業費の一部を補助した。 3,700,000 円</p> <p>◎ 中小企業の販路拡大と地域産業発展のため、展示会等の出展経費の一部を補助した。 8 社 1,041,300 円</p> <p>◎ 新技術・新製品開発事業に取り組む企業に、開発に要する経費の一部を補助した。 1 社 812,000 円</p> <p>◎ 産業の振興や雇用の促進を図るため、地域の特性を活かした産業誘発、企業立地の推進に努めた。</p> <ul style="list-style-type: none"> ・ 企業情報収集 ・ 産業誘致情報発信 ・ 企業力向上担い手研修会 1 回

7款 商 工 費

項 目	事 業 名	事 業 費 (単位 円)	主 要 事 業 の 実 績 及 び 成 果 (事 業 内 容 及 び 成 果)																																																																																																									
	金融対策事業費	277,520,432	<p>◎ 融資資金の預託・保証料の助成による金融支援を行い、事業経営の安定と向上を図った。</p> <p>市制度資金預託金 273,000,000 円</p> <p>・ 中小企業振興資金預託状況 (単位：千円)</p> <table border="1" data-bbox="819 456 1572 684"> <thead> <tr> <th>金融機関名</th> <th>預託金</th> <th>融資枠</th> </tr> </thead> <tbody> <tr> <td>八十二銀行中野支店</td> <td>10,000</td> <td>50,000</td> </tr> <tr> <td>長野銀行中野支店</td> <td>3,000</td> <td>15,000</td> </tr> <tr> <td>長野信用金庫中野支店</td> <td>3,000</td> <td>15,000</td> </tr> <tr> <td>長野県信用組合中野支店</td> <td>3,000</td> <td>15,000</td> </tr> <tr> <td>長野県信用組合中野西支店</td> <td>0</td> <td>0</td> </tr> <tr> <td>合計</td> <td>19,000</td> <td>95,000</td> </tr> </tbody> </table> <p>・ 小企業特別小口資金預託状況 (単位：千円)</p> <table border="1" data-bbox="819 745 1572 973"> <thead> <tr> <th>金融機関名</th> <th>預託金</th> <th>融資枠</th> </tr> </thead> <tbody> <tr> <td>八十二銀行中野支店</td> <td>9,000</td> <td>45,000</td> </tr> <tr> <td>長野銀行中野支店</td> <td>3,000</td> <td>15,000</td> </tr> <tr> <td>長野信用金庫中野支店</td> <td>7,000</td> <td>35,000</td> </tr> <tr> <td>長野県信用組合中野支店</td> <td>3,000</td> <td>15,000</td> </tr> <tr> <td>長野県信用組合中野西支店</td> <td>1,000</td> <td>5,000</td> </tr> <tr> <td>合計</td> <td>23,000</td> <td>115,000</td> </tr> </tbody> </table> <p>・ 経営安定対策資金預託状況 (単位：千円)</p> <table border="1" data-bbox="819 1034 1572 1263"> <thead> <tr> <th>金融機関名</th> <th>預託金</th> <th>融資枠</th> </tr> </thead> <tbody> <tr> <td>八十二銀行中野支店</td> <td>59,000</td> <td>295,000</td> </tr> <tr> <td>長野銀行中野支店</td> <td>25,000</td> <td>125,000</td> </tr> <tr> <td>長野信用金庫中野支店</td> <td>67,000</td> <td>335,000</td> </tr> <tr> <td>長野県信用組合中野支店</td> <td>52,000</td> <td>260,000</td> </tr> <tr> <td>長野県信用組合中野西支店</td> <td>7,000</td> <td>35,000</td> </tr> <tr> <td>合計</td> <td>210,000</td> <td>1,050,000</td> </tr> </tbody> </table> <p>・ 原油・原材料高対策資金預託状況 (単位：千円)</p> <table border="1" data-bbox="819 1324 1572 1552"> <thead> <tr> <th>金融機関名</th> <th>預託金</th> <th>融資枠</th> </tr> </thead> <tbody> <tr> <td>八十二銀行中野支店</td> <td>1,000</td> <td>5,000</td> </tr> <tr> <td>長野銀行中野支店</td> <td>1,000</td> <td>5,000</td> </tr> <tr> <td>長野信用金庫中野支店</td> <td>1,000</td> <td>5,000</td> </tr> <tr> <td>長野県信用組合中野支店</td> <td>1,000</td> <td>5,000</td> </tr> <tr> <td>長野県信用組合中野西支店</td> <td>0</td> <td>0</td> </tr> <tr> <td>合計</td> <td>4,000</td> <td>20,000</td> </tr> </tbody> </table> <p>・ 東日本大震災緊急支援資金預託状況 (単位：千円)</p> <table border="1" data-bbox="819 1613 1572 1841"> <thead> <tr> <th>金融機関名</th> <th>預託金</th> <th>融資枠</th> </tr> </thead> <tbody> <tr> <td>八十二銀行中野支店</td> <td>5,000</td> <td>25,000</td> </tr> <tr> <td>長野銀行中野支店</td> <td>0</td> <td>0</td> </tr> <tr> <td>長野信用金庫中野支店</td> <td>5,000</td> <td>25,000</td> </tr> <tr> <td>長野県信用組合中野支店</td> <td>7,000</td> <td>35,000</td> </tr> <tr> <td>長野県信用組合中野西支店</td> <td>0</td> <td>0</td> </tr> <tr> <td>合計</td> <td>17,000</td> <td>85,000</td> </tr> </tbody> </table>	金融機関名	預託金	融資枠	八十二銀行中野支店	10,000	50,000	長野銀行中野支店	3,000	15,000	長野信用金庫中野支店	3,000	15,000	長野県信用組合中野支店	3,000	15,000	長野県信用組合中野西支店	0	0	合計	19,000	95,000	金融機関名	預託金	融資枠	八十二銀行中野支店	9,000	45,000	長野銀行中野支店	3,000	15,000	長野信用金庫中野支店	7,000	35,000	長野県信用組合中野支店	3,000	15,000	長野県信用組合中野西支店	1,000	5,000	合計	23,000	115,000	金融機関名	預託金	融資枠	八十二銀行中野支店	59,000	295,000	長野銀行中野支店	25,000	125,000	長野信用金庫中野支店	67,000	335,000	長野県信用組合中野支店	52,000	260,000	長野県信用組合中野西支店	7,000	35,000	合計	210,000	1,050,000	金融機関名	預託金	融資枠	八十二銀行中野支店	1,000	5,000	長野銀行中野支店	1,000	5,000	長野信用金庫中野支店	1,000	5,000	長野県信用組合中野支店	1,000	5,000	長野県信用組合中野西支店	0	0	合計	4,000	20,000	金融機関名	預託金	融資枠	八十二銀行中野支店	5,000	25,000	長野銀行中野支店	0	0	長野信用金庫中野支店	5,000	25,000	長野県信用組合中野支店	7,000	35,000	長野県信用組合中野西支店	0	0	合計	17,000	85,000
金融機関名	預託金	融資枠																																																																																																										
八十二銀行中野支店	10,000	50,000																																																																																																										
長野銀行中野支店	3,000	15,000																																																																																																										
長野信用金庫中野支店	3,000	15,000																																																																																																										
長野県信用組合中野支店	3,000	15,000																																																																																																										
長野県信用組合中野西支店	0	0																																																																																																										
合計	19,000	95,000																																																																																																										
金融機関名	預託金	融資枠																																																																																																										
八十二銀行中野支店	9,000	45,000																																																																																																										
長野銀行中野支店	3,000	15,000																																																																																																										
長野信用金庫中野支店	7,000	35,000																																																																																																										
長野県信用組合中野支店	3,000	15,000																																																																																																										
長野県信用組合中野西支店	1,000	5,000																																																																																																										
合計	23,000	115,000																																																																																																										
金融機関名	預託金	融資枠																																																																																																										
八十二銀行中野支店	59,000	295,000																																																																																																										
長野銀行中野支店	25,000	125,000																																																																																																										
長野信用金庫中野支店	67,000	335,000																																																																																																										
長野県信用組合中野支店	52,000	260,000																																																																																																										
長野県信用組合中野西支店	7,000	35,000																																																																																																										
合計	210,000	1,050,000																																																																																																										
金融機関名	預託金	融資枠																																																																																																										
八十二銀行中野支店	1,000	5,000																																																																																																										
長野銀行中野支店	1,000	5,000																																																																																																										
長野信用金庫中野支店	1,000	5,000																																																																																																										
長野県信用組合中野支店	1,000	5,000																																																																																																										
長野県信用組合中野西支店	0	0																																																																																																										
合計	4,000	20,000																																																																																																										
金融機関名	預託金	融資枠																																																																																																										
八十二銀行中野支店	5,000	25,000																																																																																																										
長野銀行中野支店	0	0																																																																																																										
長野信用金庫中野支店	5,000	25,000																																																																																																										
長野県信用組合中野支店	7,000	35,000																																																																																																										
長野県信用組合中野西支店	0	0																																																																																																										
合計	17,000	85,000																																																																																																										

7款 商 工 費

項 目	事 業 名	事 業 費 (単位 円)	主 要 事 業 の 実 績 及 び 成 果 (事 業 内 容 及 び 成 果)																																																																																		
			<p>・各制度資金利用状況</p> <table border="1" data-bbox="819 359 1572 844"> <thead> <tr> <th rowspan="2">資金名</th> <th rowspan="2">件数(件)</th> <th rowspan="2">金額(千円)</th> <th colspan="2">前年度</th> </tr> <tr> <th>件数(件)</th> <th>金額(千円)</th> </tr> </thead> <tbody> <tr> <td>市制度資金</td> <td></td> <td></td> <td></td> <td></td> </tr> <tr> <td> 中小企業振興</td> <td>1</td> <td>10,000</td> <td>2</td> <td>14,450</td> </tr> <tr> <td> 中小企業近代化</td> <td>0</td> <td>0</td> <td>0</td> <td>0</td> </tr> <tr> <td> 小企業特別小口</td> <td>6</td> <td>24,300</td> <td>9</td> <td>26,300</td> </tr> <tr> <td> 経営安定対策</td> <td>15</td> <td>64,100</td> <td>11</td> <td>68,000</td> </tr> <tr> <td> 原油・原材料高対策</td> <td>0</td> <td>0</td> <td>0</td> <td>0</td> </tr> <tr> <td> 東日本大震災緊急支援</td> <td>0</td> <td>0</td> <td>0</td> <td>0</td> </tr> <tr> <td> 計</td> <td>22</td> <td>98,400</td> <td>22</td> <td>108,750</td> </tr> <tr> <td>県制度資金</td> <td></td> <td></td> <td></td> <td></td> </tr> <tr> <td> 経営健全化支援</td> <td>5</td> <td>88,000</td> <td>7</td> <td>108,050</td> </tr> <tr> <td> 創業支援</td> <td>7</td> <td>23,730</td> <td>3</td> <td>7,000</td> </tr> <tr> <td> 新事業活性化</td> <td>1</td> <td>11,340</td> <td>1</td> <td>20,350</td> </tr> <tr> <td> 東日本大震災復興支援</td> <td>0</td> <td>0</td> <td>0</td> <td>0</td> </tr> <tr> <td> 計</td> <td>13</td> <td>123,070</td> <td>11</td> <td>135,400</td> </tr> <tr> <td> 合計</td> <td>35</td> <td>221,470</td> <td>33</td> <td>244,150</td> </tr> </tbody> </table> <p>◎ 制度資金に対する保証料</p> <ul style="list-style-type: none"> ・市制度資金保証料 2,594,206 円 ・県制度資金保証料 1,926,226 円 	資金名	件数(件)	金額(千円)	前年度		件数(件)	金額(千円)	市制度資金					中小企業振興	1	10,000	2	14,450	中小企業近代化	0	0	0	0	小企業特別小口	6	24,300	9	26,300	経営安定対策	15	64,100	11	68,000	原油・原材料高対策	0	0	0	0	東日本大震災緊急支援	0	0	0	0	計	22	98,400	22	108,750	県制度資金					経営健全化支援	5	88,000	7	108,050	創業支援	7	23,730	3	7,000	新事業活性化	1	11,340	1	20,350	東日本大震災復興支援	0	0	0	0	計	13	123,070	11	135,400	合計	35	221,470	33	244,150
資金名	件数(件)	金額(千円)	前年度																																																																																		
			件数(件)	金額(千円)																																																																																	
市制度資金																																																																																					
中小企業振興	1	10,000	2	14,450																																																																																	
中小企業近代化	0	0	0	0																																																																																	
小企業特別小口	6	24,300	9	26,300																																																																																	
経営安定対策	15	64,100	11	68,000																																																																																	
原油・原材料高対策	0	0	0	0																																																																																	
東日本大震災緊急支援	0	0	0	0																																																																																	
計	22	98,400	22	108,750																																																																																	
県制度資金																																																																																					
経営健全化支援	5	88,000	7	108,050																																																																																	
創業支援	7	23,730	3	7,000																																																																																	
新事業活性化	1	11,340	1	20,350																																																																																	
東日本大震災復興支援	0	0	0	0																																																																																	
計	13	123,070	11	135,400																																																																																	
合計	35	221,470	33	244,150																																																																																	
	商店街活性化事業費	5,991,923	<p>◎ 商店街の活性化、誘客等の諸事業を実施している中野市商店会連合会に対し、事業費の一部を補助した。 1,782,000 円</p> <p>◎ 活力とにぎわいのある商店街づくりを推進するため、空き店舗活用事業及び既存店舗改修事業に要する経費の一部を補助した。</p> <ul style="list-style-type: none"> ・空き店舗改修費補助 1 事業者 1,336,000 円 ・空き店舗家賃補助 5 事業者 775,000 円 ・既存店舗改修費補助 1 事業者 220,000 円 <p>◎ 中心市街地に賑わいと活力を取り戻すために行う中野陣屋・県庁記念館特別展の開催に対し、補助金を交付した。</p> <ul style="list-style-type: none"> ・交付団体 1 団体 1,000,000 円 																																																																																		
	工業推進事業費	30,797,256	<p>◎ 企業育成と工場立地の促進を図るため、条例に基づき助成金を交付した。</p> <ul style="list-style-type: none"> ・対象企業 8 社 29,593,000 円 																																																																																		
	まちづくり推進事業費	20,115,236	<p>◎ 中野TMOに対し、商業等の活性化を推進する事業実施経費とTMO組織の運営経費の一部を補助した。 1,946,000 円</p> <p>◎ 中心市街地の活性化を図るため「音色がはずむまちづくり構想」に基づき、まちなか音楽会を開催した。</p> <ul style="list-style-type: none"> ・THE☆若者・まちなか音楽会 10月15日(土) <p>◎ 中野市の食の魅力をもっとPRし、市内業者の販路拡大や新たな事業展開につなげ、地域産業の振興を図るため実施した「信州なかのおごっそフェア」の実行団体である、信州なかのおごっそフェア実行委員会の事業費の一部を負担した。</p> <ul style="list-style-type: none"> ・開催日 10月15日(土)・16日(日) 																																																																																		

7款 商 工 費

項 目	事 業 名	事 業 費 (単位 円)	主 要 事 業 の 実 績 及 び 成 果 (事 業 内 容 及 び 成 果)
3 観 光 費	観 光 施 設 管 理 事 業 費	23,873,206	<p>◎ 日本土人形資料館では、中野土人形、全国の土人形を常時展示した。 ・入館者数 6,768 人</p> <p>◎ 信州中野観光センターでは、信州中野 I C 利用客等に対する地域の自然、歴史、文化、産業、観光等の情報発信及び誘客宣伝活動を行った。 ・入館者数 38,780 人</p> <p>◎ 信州中野観光センター、観光会館・日本土人形資料館及び晋平の里間山温泉公園ぼんぼこの湯施設の管理運営を指定管理者の一般財団法人中野市産業公社へ委託した。</p> <p>◎ 浜津ヶ池、高社山登山道、東山公園等が市民の憩いの場となるよう、また観光地として美観に配慮し、整備した。</p>
	観 光 施 設 維 持 整 備 事 業 費	17,711,008	<p>◎ ぼんぼこの湯において、安定したお湯を供給するため、機械設備の改修及びボイラー設備修繕工事等を実施した。 7,524,360 円</p> <p>◎ まだらおの湯において、利用者の利便性を図るため、機械設備の改修工事を実施した。 1,379,592 円</p> <p>◎ もみじ荘において、利用者の利便性を図るため、機器の入替及び源泉ポンプの交換工事を実施した。 8,292,240 円</p> <p>◎ ふるさと交流館において、利用者の利便性と施設維持のため、機器の改修工事を実施した。 514,816 円</p>
	観 光 振 興 事 業 費	28,869,975	<p>◎ 総合観光パンフレット等を作成し、県内外で行われる観光宣伝キャンペーン等での配布により観光 P R を実施した。 ・総合観光パンフレット A4判16頁 増刷 30,000 部 ・封筒 増刷 6,000 部</p> <p>◎ 主要駅案内広告、電柱看板広告等を活用した観光宣伝を行った。 ・主要駅案内広告 6 か所 ・電柱看板広告 24 か所</p> <p>◎ 信州なかの観光協会事業を助成し、中野市の観光宣伝に努めた。</p> <p>◎ 長野県、信越観光圏協議会及び信越 9 市町広域観光連携会議等が実施する観光 P R イベントを活用し、連携宣伝活動により市への誘客に努めた。</p>

7款 商工費

項 目	事 業 名	事 業 費 (単位 円)	主 要 事 業 の 実 績 及 び 成 果 (事 業 内 容 及 び 成 果)
	観 光 イ ベ ン ト 事 業 費	5,122,000	<p>◎ 市民総和楽の場として開催された「第43回中野シヨシヨシまつり」の実行団体である、中野シヨシヨシまつり推進会の事業費の一部を負担した。</p> <ul style="list-style-type: none"> ・開催日 7月23日(土) ・参加連数 78連 3,882人 <p>◎ 市街地の賑わいの創出と観光資源の認知度を高め、中野市観光の振興を図るため実施した「第8回信州なかの巡りEYEウォーク」の実行団体である、なかの街並みウォーキング実行委員会の事業費の一部を負担した。</p> <ul style="list-style-type: none"> ・開催日 10月15日(土) ・ウォーキング参加者数 102人 <p>◎ 自然と特産品を、広く市内外にPRするとともに、住民のコミュニケーションの場を提供し、農林漁業、商工観光の振興及び地域活性化を図ることを目的とした祭りを開催した。</p> <ul style="list-style-type: none"> ・第30回斑尾ふるさと祭り 5月29日(日) ・2016もみじ祭り 11月6日(日)
	土 人 形 の 里 づ くり 事 業 費	9,026,694	<p>◎ 一般財団法人中野市産業公社に委託し、土人形絵付けコンテストの実施、関連グッズの開発、出張絵付け体験教室などを開催し、土人形の里をPRした。</p> <ul style="list-style-type: none"> ・土人形絵付けコンテスト出品数 421点 (内訳) 小学校低学年以下の部 262点 小学校高学年の部 88点 一般の部 71点 <p>◎ 日本土人形資料館において、特別展を開催した。</p> <ul style="list-style-type: none"> ・「金太郎展」、「古作中野土人形展」など計4回 <p>◎ 土人形の制作体験などを通じて土人形の振興を図るため、まちなか交流の家(創作土人形工房)の管理運営を行った。</p> <p>◎ 創作土人形の制作体験施設のパフレットを作成し県内外で行われる観光宣伝キャンペーン等で配布し、PRを実施した。</p> <ul style="list-style-type: none"> ・日本土人形資料館・まちなか交流の家パフレット 増刷 13,500部
	地 方 創 生 加 速 化 交 付 金 事 業 (繰 越 明 許)	6,526,426	<p>◎ 中野市、山ノ内町、木島平村の観光資源である高社山への観光誘客及び知名度の向上を図るため、PR映像等を制作した。</p> <ul style="list-style-type: none"> ・高社山PR映像作成 一式 ・高社山山歩きMAP作成 10,000部 ・広告宣伝の掲出

7款 商 工 費

項 目	事 業 名	事 業 費 (単位 円)	主 要 事 業 の 実 績 及 び 成 果 (事 業 内 容 及 び 成 果)
4 国際・都市 間 交 流 費	国際化・国際交流 推 進 事 業 費	50,000	<p>◎ 市民が行う国際交流推進事業に対し、その経費の一部を補助し、市民の国際交流を促進するとともに、国際的視野を持った人材の育成を図った。</p> <p><中野市国際交流推進事業補助金></p> <ul style="list-style-type: none"> ・国際交流推進事業 補助金額 50,000円 開催期間 7月23日(土) 事業内容 中野ションションまつり「日中友好連」
	姉妹都市等 交 流 事 業 費	1,197,367	<p>◎ 市民が行う都市間交流事業に対し、その経費の一部を補助し、市民交流の促進を図った。</p> <p><中野市都市間市民交流推進事業補助金></p> <ul style="list-style-type: none"> ・宮城県大崎市岩出真山親善訪問交流事業 補助金額 180,000円 開催期間 11月5日(土) 事業内容 宮城県大崎市岩出真山親善訪問団と間山地区まやま交流会との交流 ・静岡県ジュピロ磐田交流遠征事業 補助金額 240,000円 開催期間 平成29年3月18日(土)・19日(日) 事業内容 友好都市である静岡県磐田市と中野市のサッカー少年団がスポーツ交流 <p>◎ 「第27回カチューシャふるさとマラソン大会」に北茨城市民選手等8人を招待し、市民交流を図った。 5月15日(日)</p> <p>◎ 高社中学校の生徒3人を「学校新聞特派員」として大分県竹田市に派遣し、施設見学や竹田中学校の生徒会との交流などを通して音楽姉妹都市についての見聞を深めるとともに、取材レポートを広報紙に掲載することで音楽姉妹都市の周知を図った。 8月5日(金)～7日(日)</p>
	ふるさと交流 事 業 費	446,352	<p>◎ 「ふるさと信州中野会」会員に対し、市内の主なできごとを掲載した「ふるさと情報⑩」を発送した。</p>
	故郷のふるさと 情 報 発 信 事 業 費	146,302,664	<p>◎ SNS (Facebook, Teachme) を活用した、最新の情報発信を行うことでPRを図った。</p> <p>◎ 楽園信州移住セミナー等(東京、名古屋、大阪)に参加し、移住希望者に市のPRを行った。 6回</p> <p>◎ ふるさと寄附金の特典品の拡充や地域の特産品をPRし、地域産業の活性化に寄与した。</p> <ul style="list-style-type: none"> ・平成28年度ふるさと寄附金実績 件数 19,295 件 金額 293,867,001 円 <p>人気の返礼品</p> <ul style="list-style-type: none"> ・第1位 りんご 9,374 件 ・第2位 りんごジュース 1,054 件 ・第3位 ぶどう 782 件

8款 土木費

項目	事業名	事業費 (単位 円)	主要事業の実績及び成果 (事業内容及び成果)																				
(1) 土木管理費																							
1 土木総務費	国県道路整備 促進事業費	868,770	◎ 国、県道の整備促進を図るため、各種同盟会を通じ、要望活動を実施した。 ・(一)豊田中野線・(一)中野飯山線バイパスの建設促進ほか																				
2 新幹線関連 事業対策費	渇水対策事業費	13,896,002	◎ 北陸新幹線高社山トンネル掘削に伴い、北部三区（田上、岩井東、岩井区）で発生した渇水被害に対する恒久対策施設の維持管理を行った。 ・恒久対策施設 送水ポンプ運転電気料 6,355,759 円 ◎ 渇水対策基金 (単位：円)																				
<table border="1"> <thead> <tr> <th>平成27年度末 現在高</th> <th>本年度積立額</th> <th>本年度取崩額</th> <th>平成28年度末 現在高</th> </tr> </thead> <tbody> <tr> <td>443,491,976</td> <td>6,609,230</td> <td>7,286,772</td> <td>442,814,434</td> </tr> </tbody> </table>				平成27年度末 現在高	本年度積立額	本年度取崩額	平成28年度末 現在高	443,491,976	6,609,230	7,286,772	442,814,434												
平成27年度末 現在高	本年度積立額	本年度取崩額	平成28年度末 現在高																				
443,491,976	6,609,230	7,286,772	442,814,434																				
3 国土調査費	国土調査事業費	22,782,944	◎ 国土調査事業の実施に伴い、基準点設置、一筆地調査及び調査区素図原図の作成を行った。 ・中野第1工区（一本木地区）測量業務委託（2項委託） A= 23 ha 10,778,400 円 ・中野第2工区（一本木地区）調査区素図作成業務委託（2項委託） A= 27 ha 1,458,000 円																				
(2) 道路橋梁費																							
2 道路台帳費	道路台帳整備 事業費	30,062,431	◎ 新設改良等に伴う道路台帳の整備を行った。 ・道路台帳補正箇所 83 路線 ・道路台帳補正延長 9,116 m ◎ 市道の現況 (平成29年4月1日現在)																				
<table border="1"> <thead> <tr> <th>種別</th> <th>路線数</th> <th>道路総延長 (m)</th> <th>道路実延長 (m)</th> </tr> </thead> <tbody> <tr> <td>1級市道</td> <td>45</td> <td>92,534</td> <td>91,105</td> </tr> <tr> <td>2級市道</td> <td>52</td> <td>57,277</td> <td>56,134</td> </tr> <tr> <td>その他市道</td> <td>2,426</td> <td>728,164</td> <td>711,913</td> </tr> <tr> <td>計</td> <td>2,523</td> <td>877,975</td> <td>589,152</td> </tr> </tbody> </table>				種別	路線数	道路総延長 (m)	道路実延長 (m)	1級市道	45	92,534	91,105	2級市道	52	57,277	56,134	その他市道	2,426	728,164	711,913	計	2,523	877,975	589,152
種別	路線数	道路総延長 (m)	道路実延長 (m)																				
1級市道	45	92,534	91,105																				
2級市道	52	57,277	56,134																				
その他市道	2,426	728,164	711,913																				
計	2,523	877,975	589,152																				
※独立専用自歩道を含む																							

8款 土木費

項目	事業名	事業費 (単位 円)	主要事業の実績及び成果 (事業内容及び成果)																																																																																																																										
3 道路新設 改良費	幹線道路整備 事業費	255,791,375	<p>◎ 幹線道路の新設及び拡幅改良を行った。</p> <ul style="list-style-type: none"> 道路種類別改良延長の推移 (単位：m) <table border="1"> <thead> <tr> <th>年度</th> <th>市道 実延長</th> <th>改良延長</th> <th>1級市道</th> <th>2級市道</th> <th>その他市道</th> </tr> </thead> <tbody> <tr> <td>H25年</td> <td>861,827</td> <td>370,957</td> <td>54,131</td> <td>39,893</td> <td>276,933</td> </tr> <tr> <td>H26年</td> <td>854,674</td> <td>353,213</td> <td>49,792</td> <td>36,408</td> <td>267,013</td> </tr> <tr> <td>H27年</td> <td>855,719</td> <td>385,105</td> <td>49,587</td> <td>35,761</td> <td>299,757</td> </tr> <tr> <td>H28年</td> <td>855,735</td> <td>386,938</td> <td>49,387</td> <td>36,142</td> <td>301,409</td> </tr> <tr> <td>H29年</td> <td>859,152</td> <td>391,719</td> <td>52,834</td> <td>36,277</td> <td>302,608</td> </tr> </tbody> </table> <p>[注]・国土交通省道路局所管道路施設現況調査 (各年4月1日現在の数値)に基づく ・実延長＝道路総延長－未供用延長等</p> <table border="1"> <thead> <tr> <th>道路種別</th> <th>路線名</th> <th>延長(m)</th> <th>用地取得 面積(m²)</th> <th>事業費(円)</th> </tr> </thead> <tbody> <tr> <td>1級市道</td> <td>篠井間山線・ 親川芋川線</td> <td>125.0</td> <td>324.64</td> <td>19,624,752</td> </tr> <tr> <td>2級市道</td> <td>大俣線・ 栗和田竹原線</td> <td>70.0</td> <td>0.00</td> <td>11,264,400</td> </tr> <tr> <td>その他市道</td> <td>中野26号線 ほか5路線</td> <td>1,401.7</td> <td>383.93</td> <td>163,013,903</td> </tr> <tr> <td>都市計画 街路</td> <td>三好町線</td> <td>140.0</td> <td>0.00</td> <td>61,888,320</td> </tr> <tr> <td>計</td> <td>11路線</td> <td>1,736.7</td> <td>708.57</td> <td>255,791,375</td> </tr> </tbody> </table> <p>主な幹線道路 ・篠井間山線 (全体計画 L=125.6m W=6.0m)</p> <table border="1"> <thead> <tr> <th>項目</th> <th>平成26年度 ～平成27年度</th> <th>平成28年度</th> <th>計</th> </tr> </thead> <tbody> <tr> <td>用地取得面積</td> <td>m² 347.39</td> <td>m² 0.00</td> <td>m² 347.39</td> </tr> <tr> <td>用地取得費</td> <td>円 3,612,856</td> <td>円 0</td> <td>円 3,612,856</td> </tr> <tr> <td>補償料</td> <td>42,371,968</td> <td>0</td> <td>42,371,968</td> </tr> <tr> <td>委託料</td> <td>4,093,200</td> <td>0</td> <td>4,093,200</td> </tr> <tr> <td>工事費</td> <td>0</td> <td>18,046,800</td> <td>18,046,800</td> </tr> <tr> <td>計</td> <td>50,078,024</td> <td>18,046,800</td> <td>68,124,824</td> </tr> </tbody> </table> <p>・上小田中1号線 (全体計画 L=192.6m W=4.0m(5.0))</p> <table border="1"> <thead> <tr> <th>項目</th> <th>平成25年度～ 平成27年度</th> <th>平成28年度</th> <th>計</th> </tr> </thead> <tbody> <tr> <td>用地取得面積</td> <td>m² 324.35</td> <td>m² 91.90</td> <td>m² 416.25</td> </tr> <tr> <td>用地取得費</td> <td>円 9,066,230</td> <td>円 2,447,020</td> <td>円 11,513,250</td> </tr> <tr> <td>補償料</td> <td>22,270,744</td> <td>19,437,464</td> <td>41,708,208</td> </tr> <tr> <td>委託料</td> <td>4,725,300</td> <td>0</td> <td>4,725,300</td> </tr> <tr> <td>工事費</td> <td>0</td> <td>28,328,400</td> <td>28,328,400</td> </tr> <tr> <td>計</td> <td>36,062,274</td> <td>50,212,884</td> <td>86,275,158</td> </tr> </tbody> </table>	年度	市道 実延長	改良延長	1級市道	2級市道	その他市道	H25年	861,827	370,957	54,131	39,893	276,933	H26年	854,674	353,213	49,792	36,408	267,013	H27年	855,719	385,105	49,587	35,761	299,757	H28年	855,735	386,938	49,387	36,142	301,409	H29年	859,152	391,719	52,834	36,277	302,608	道路種別	路線名	延長(m)	用地取得 面積(m ²)	事業費(円)	1級市道	篠井間山線・ 親川芋川線	125.0	324.64	19,624,752	2級市道	大俣線・ 栗和田竹原線	70.0	0.00	11,264,400	その他市道	中野26号線 ほか5路線	1,401.7	383.93	163,013,903	都市計画 街路	三好町線	140.0	0.00	61,888,320	計	11路線	1,736.7	708.57	255,791,375	項目	平成26年度 ～平成27年度	平成28年度	計	用地取得面積	m ² 347.39	m ² 0.00	m ² 347.39	用地取得費	円 3,612,856	円 0	円 3,612,856	補償料	42,371,968	0	42,371,968	委託料	4,093,200	0	4,093,200	工事費	0	18,046,800	18,046,800	計	50,078,024	18,046,800	68,124,824	項目	平成25年度～ 平成27年度	平成28年度	計	用地取得面積	m ² 324.35	m ² 91.90	m ² 416.25	用地取得費	円 9,066,230	円 2,447,020	円 11,513,250	補償料	22,270,744	19,437,464	41,708,208	委託料	4,725,300	0	4,725,300	工事費	0	28,328,400	28,328,400	計	36,062,274	50,212,884	86,275,158
年度	市道 実延長	改良延長	1級市道	2級市道	その他市道																																																																																																																								
H25年	861,827	370,957	54,131	39,893	276,933																																																																																																																								
H26年	854,674	353,213	49,792	36,408	267,013																																																																																																																								
H27年	855,719	385,105	49,587	35,761	299,757																																																																																																																								
H28年	855,735	386,938	49,387	36,142	301,409																																																																																																																								
H29年	859,152	391,719	52,834	36,277	302,608																																																																																																																								
道路種別	路線名	延長(m)	用地取得 面積(m ²)	事業費(円)																																																																																																																									
1級市道	篠井間山線・ 親川芋川線	125.0	324.64	19,624,752																																																																																																																									
2級市道	大俣線・ 栗和田竹原線	70.0	0.00	11,264,400																																																																																																																									
その他市道	中野26号線 ほか5路線	1,401.7	383.93	163,013,903																																																																																																																									
都市計画 街路	三好町線	140.0	0.00	61,888,320																																																																																																																									
計	11路線	1,736.7	708.57	255,791,375																																																																																																																									
項目	平成26年度 ～平成27年度	平成28年度	計																																																																																																																										
用地取得面積	m ² 347.39	m ² 0.00	m ² 347.39																																																																																																																										
用地取得費	円 3,612,856	円 0	円 3,612,856																																																																																																																										
補償料	42,371,968	0	42,371,968																																																																																																																										
委託料	4,093,200	0	4,093,200																																																																																																																										
工事費	0	18,046,800	18,046,800																																																																																																																										
計	50,078,024	18,046,800	68,124,824																																																																																																																										
項目	平成25年度～ 平成27年度	平成28年度	計																																																																																																																										
用地取得面積	m ² 324.35	m ² 91.90	m ² 416.25																																																																																																																										
用地取得費	円 9,066,230	円 2,447,020	円 11,513,250																																																																																																																										
補償料	22,270,744	19,437,464	41,708,208																																																																																																																										
委託料	4,725,300	0	4,725,300																																																																																																																										
工事費	0	28,328,400	28,328,400																																																																																																																										
計	36,062,274	50,212,884	86,275,158																																																																																																																										

8款 土木費

項目	事業名	事業費 (単位 円)	主要事業の実績及び成果 (事業内容及び成果)																																																																																				
	生活道路整備事業	45,805,476	<p>◎ 生活道路の整備を計画的に推進した。</p> <table border="1"> <thead> <tr> <th>道路種別</th> <th>路線名</th> <th>延長(m)</th> <th>用地面積 (㎡)</th> <th>事業費(円)</th> </tr> </thead> <tbody> <tr> <td>1級市道</td> <td>笠倉大日影線</td> <td>—</td> <td>76.28</td> <td>343,260</td> </tr> <tr> <td>その他市道</td> <td>普代1号線 他3路線</td> <td>114.9</td> <td>824.27</td> <td>45,462,216</td> </tr> <tr> <td>計</td> <td>5路線</td> <td>114.9</td> <td>900.55</td> <td>45,805,476</td> </tr> </tbody> </table>	道路種別	路線名	延長(m)	用地面積 (㎡)	事業費(円)	1級市道	笠倉大日影線	—	76.28	343,260	その他市道	普代1号線 他3路線	114.9	824.27	45,462,216	計	5路線	114.9	900.55	45,805,476																																																																
道路種別	路線名	延長(m)	用地面積 (㎡)	事業費(円)																																																																																			
1級市道	笠倉大日影線	—	76.28	343,260																																																																																			
その他市道	普代1号線 他3路線	114.9	824.27	45,462,216																																																																																			
計	5路線	114.9	900.55	45,805,476																																																																																			
4 道路舗装費	舗装事業費	69,309,394	<p>◎ 市道の表層舗装を行い維持管理と事故防止に努めた。</p> <table border="1"> <thead> <tr> <th>道路種別</th> <th>路線名</th> <th>延長(m)</th> <th>面積(㎡)</th> <th>工事費(円)</th> </tr> </thead> <tbody> <tr> <td>1級市道</td> <td>若宮荒川線</td> <td>357.5</td> <td>2,205.0</td> <td>10,141,200</td> </tr> <tr> <td>2級市道</td> <td>長沢線</td> <td>116.5</td> <td>463.0</td> <td>10,206,000</td> </tr> <tr> <td>その他市道</td> <td>上宿線</td> <td>165.7</td> <td>382.0</td> <td>3,110,400</td> </tr> <tr> <td>その他市道</td> <td>大沢幹線</td> <td>630.0</td> <td>3,988.0</td> <td>29,062,800</td> </tr> <tr> <td>計</td> <td>4路線</td> <td>1,269.7</td> <td>7,038.0</td> <td>52,520,400</td> </tr> </tbody> </table> <p>・市道舗装状況の推移 (単位：m)</p> <table border="1"> <thead> <tr> <th>年度</th> <th>市道 実延長</th> <th>舗装延長</th> <th>1級 市道</th> <th>2級 市道</th> <th>その他市道</th> </tr> </thead> <tbody> <tr> <td>H25年</td> <td>861,827</td> <td>629,911</td> <td>84,219</td> <td>54,999</td> <td>490,693</td> </tr> <tr> <td>H26年</td> <td>854,674</td> <td>664,081</td> <td>84,250</td> <td>54,943</td> <td>524,888</td> </tr> <tr> <td>H27年</td> <td>855,719</td> <td>674,119</td> <td>84,796</td> <td>54,746</td> <td>534,577</td> </tr> <tr> <td>H28年</td> <td>855,735</td> <td>674,265</td> <td>84,427</td> <td>55,127</td> <td>534,711</td> </tr> <tr> <td>H29年</td> <td>859,152</td> <td>679,083</td> <td>87,679</td> <td>55,126</td> <td>536,278</td> </tr> </tbody> </table> <p>[注]・国土交通省道路局所管道路施設現況調査 (各年4月1日現在の数値)に基づく ・実延長＝道路総延長－未供用延長等</p> <p>・市道改良率・舗装率の推移 (単位：%)</p> <table border="1"> <thead> <tr> <th>年度</th> <th>改良率</th> <th>舗装率</th> </tr> </thead> <tbody> <tr> <td>H25年</td> <td>43.0</td> <td>73.1</td> </tr> <tr> <td>H26年</td> <td>41.3</td> <td>77.7</td> </tr> <tr> <td>H27年</td> <td>45.0</td> <td>78.8</td> </tr> <tr> <td>H28年</td> <td>45.2</td> <td>78.8</td> </tr> <tr> <td>H29年</td> <td>45.6</td> <td>79.0</td> </tr> </tbody> </table> <p>[注]・国土交通省道路局所管道路施設現況調査 (各年4月1日現在の数値)に基づく</p>	道路種別	路線名	延長(m)	面積(㎡)	工事費(円)	1級市道	若宮荒川線	357.5	2,205.0	10,141,200	2級市道	長沢線	116.5	463.0	10,206,000	その他市道	上宿線	165.7	382.0	3,110,400	その他市道	大沢幹線	630.0	3,988.0	29,062,800	計	4路線	1,269.7	7,038.0	52,520,400	年度	市道 実延長	舗装延長	1級 市道	2級 市道	その他市道	H25年	861,827	629,911	84,219	54,999	490,693	H26年	854,674	664,081	84,250	54,943	524,888	H27年	855,719	674,119	84,796	54,746	534,577	H28年	855,735	674,265	84,427	55,127	534,711	H29年	859,152	679,083	87,679	55,126	536,278	年度	改良率	舗装率	H25年	43.0	73.1	H26年	41.3	77.7	H27年	45.0	78.8	H28年	45.2	78.8	H29年	45.6	79.0
道路種別	路線名	延長(m)	面積(㎡)	工事費(円)																																																																																			
1級市道	若宮荒川線	357.5	2,205.0	10,141,200																																																																																			
2級市道	長沢線	116.5	463.0	10,206,000																																																																																			
その他市道	上宿線	165.7	382.0	3,110,400																																																																																			
その他市道	大沢幹線	630.0	3,988.0	29,062,800																																																																																			
計	4路線	1,269.7	7,038.0	52,520,400																																																																																			
年度	市道 実延長	舗装延長	1級 市道	2級 市道	その他市道																																																																																		
H25年	861,827	629,911	84,219	54,999	490,693																																																																																		
H26年	854,674	664,081	84,250	54,943	524,888																																																																																		
H27年	855,719	674,119	84,796	54,746	534,577																																																																																		
H28年	855,735	674,265	84,427	55,127	534,711																																																																																		
H29年	859,152	679,083	87,679	55,126	536,278																																																																																		
年度	改良率	舗装率																																																																																					
H25年	43.0	73.1																																																																																					
H26年	41.3	77.7																																																																																					
H27年	45.0	78.8																																																																																					
H28年	45.2	78.8																																																																																					
H29年	45.6	79.0																																																																																					
5 道路橋梁維持費	道路橋梁維持事業費	129,468,749	<p>◎ 市道の路肩、暗渠、側溝等を補修し、道路の維持管理、安全確保に努めた。</p> <p>◎ 市道橋梁の維持管理等を行い、交通の確保を図った。</p>																																																																																				
	交通安全対策特別事業費	6,210,000	<p>◎ 交通安全対策工事を施工し、交通事故防止に努めた。 ・交通安全対策工事費(路面標示工事) 6,210,000円</p>																																																																																				

8款 土木費

項目	事業名	事業費 (単位 円)	主要事業の実績及び成果 (事業内容及び成果)
6 除雪費	除雪事業費	522,749,979	<p>◎ 冬期間の交通確保のため、機械除雪及び消雪パイプによる融雪を行った。</p> <ul style="list-style-type: none"> ・最大積雪深 1月17日 120 cm ・日最高降雪量 1月15日 54 cm (田上での観測) <p>◎ 委託除雪</p> <ul style="list-style-type: none"> ・歩車道機械除排雪 382.0 km 402,759,973 円 ・狹隘道路除雪 40.11 km 1,463,000 円 <p>◎ 凍結等による事故防止のため、道路の急坂部及び日陰等に消雪剤を散布した。</p> <ul style="list-style-type: none"> ・消雪剤散布委託料 (委託6台) 25,091,370 円 ・塩化カルシウム等 15,241,068 円 <p>◎ 消雪パイプの水源確保のため、取水井の点検及び改修工事を実施した。</p> <ul style="list-style-type: none"> ・無散水施設点検 993,600 円 ・消雪パイプ等修繕工事費 1,058,400 円
	雪寒対策事業費	38,793,790	<p>◎ 冬期間の交通確保のため、除雪機械を増強して除雪に努めた。</p> <ul style="list-style-type: none"> ・除雪ドーザー 3 t級 1台 2,905,200 円 ・除雪ドーザー 5 t級 1台 7,830,000 円 ・除雪ドーザー 8 t級 1台 13,219,200 円 ・除雪ドーザー 11 t級 1台 14,796,000 円
(3) 河川費			
1 河川総務費	国県河川整備促進事業費	1,508,664	<p>◎ 信濃川水系一級河川千曲川及び千曲川水系の一級河川の整備促進を図るため、各種同盟会を通じ要望活動を実施した。</p> <ul style="list-style-type: none"> ・千曲川築堤促進 替佐地区、岩井・田上地区、大俣地区
2 河川改修費	河川改修事業費	7,701,879	<p>◎ 排水路整備を実施し、災害の未然防止に努めた。</p> <ul style="list-style-type: none"> ・笠倉排水路改修 ・上小田中排水路改修
(4) 都市計画費			
1 都市計画総務費	都市計画総務費	9,502,198	<p>◎ 本市の将来の都市像を都市計画の視点から実現するため、地域に根ざした都市計画の指針として策定した、中野市都市計画マスタープランの適切な運用を図った。</p> <p>◎ 市の花「バラ」の普及と花と緑あふれる潤いのあるまちづくりの推進を目的に開催されている「信州なかのバラまつり」の運営のため、バラまつり実行委員会の経費の一部を負担した。</p> <ul style="list-style-type: none"> ・バラまつり開催日 5月28日～6月12日 ・バラまつり負担金 1,000,000 円

8款 土木費

項目	事業名	事業費 (単位 円)	主要事業の実績及び成果 (事業内容及び成果)
2 公共 下水道費	下水道事業等 経営安定化事業費	894,776,000	◎ 公共下水道事業の維持管理及び償還金の返済等に要する経費の一部を負担した。
3 公園緑地費	公園緑地管理 事業費	81,743,099	◎ 市民の憩いの場である公園の良好な環境を整えるため、必要な維持管理を実施した。また、3公園（北信濃ふるさとの森文化公園・一本木公園・高梨館跡公園）は指定管理者を定め、管理を行った。 <ul style="list-style-type: none"> ・清掃等業務委託料(12公園・各区長へ委託) 239,000 円 ・北信濃ふるさとの森文化公園施設管理委託料 33,530,000 円 ・一本木公園施設管理委託料 27,250,000 円 ・高梨館跡公園施設管理委託料 2,910,000 円 ・河川公園関係委託料（竹原・柳沢） 1,171,420 円 ・その他公園緑地管理委託料(保守点検等) 6,691,226 円 ・公園管理材料費 64,659 円
	公園緑地維持 整備事業費	17,382,600	◎ 公園等の充実を図るため、整備事業を実施した。 <ul style="list-style-type: none"> ・都市公園遊具更新等工事費 11,679,120 円 ・一本木公園植栽更新工事 4,968,000 円 ・日和ヶ丘公園フェンス改修工事 372,600 円 ・その他公園施設整備工事費 362,880 円
	花のまちづくり 推進事業費	3,651,670	◎ 市民による花のまちづくりを推進するため、花づくりコンテストを開催した。 <ul style="list-style-type: none"> 35,618 円 ・開催日 6月18日・19日 ・出展数 66点 ◎ 花を活用した潤いのあるまちづくりを推進するため、花苗を希望する区、ボランティア団体及び公共施設等に配布した。 <ul style="list-style-type: none"> 3,569,452 円 ・配布団体 121 団体 ・配布数 62,336 株
4 建築景観費	景観美化推進 事業費	101,450	◎ 地域景観整備を推進し、景観に対する市民意識の向上を図るため、補助金を交付した。 <ul style="list-style-type: none"> ・地域景観整備事業補助金 100,000 円
	住宅耐震化 促進事業費	1,456,000	◎ 大規模地震災害から市民の生命と財産を守り、震災時の膨大な災害復興費の軽減を図るため、住宅及び避難施設の耐震化を促進した。 <ul style="list-style-type: none"> 1,456,000 円 ・住宅精密耐震診断 4 戸 ・既存木造住宅耐震改修事業 2 件
	住宅防災・衛生機能 向上事業費	4,018,000	◎ 既存住宅の防災機能及び衛生機能の向上を図るため、市内の施工業者を利用して行う住宅改良工事に要する経費の一部を補助した。 <ul style="list-style-type: none"> 4,018,000 円 ・交付確定件数 29 件

8款 土木費

項目	事業名	事業費 (単位円)	主要事業の実績及び成果 (事業内容及び成果)																																																																												
(5) 住宅費																																																																															
1 住宅管理費	住宅管理事務費	701,929	<p>◎ 市営住宅管理</p> <p>・ 市営住宅管理戸数及び入居状況(平成29年3月31日現在) (戸)</p> <table border="1"> <thead> <tr> <th rowspan="2">団地名</th> <th rowspan="2">管理戸数</th> <th colspan="4">左の構造別内訳</th> <th rowspan="2">入居戸数</th> <th rowspan="2">摘要</th> </tr> <tr> <th>木平</th> <th>木二</th> <th>簡平</th> <th>簡二</th> </tr> </thead> <tbody> <tr> <td>東山</td> <td>128</td> <td>8</td> <td></td> <td>120</td> <td></td> <td>91</td> <td>空家37</td> </tr> <tr> <td>泉</td> <td>80</td> <td>10</td> <td>40</td> <td>30</td> <td></td> <td>76</td> <td>空家4</td> </tr> <tr> <td>長元坊</td> <td>68</td> <td></td> <td></td> <td>68</td> <td></td> <td>63</td> <td>空家5</td> </tr> <tr> <td>一本木</td> <td>5</td> <td></td> <td></td> <td>5</td> <td></td> <td>3</td> <td>空家2</td> </tr> <tr> <td>小田中</td> <td>44</td> <td></td> <td></td> <td>16</td> <td>28</td> <td>43</td> <td>空家1</td> </tr> <tr> <td>城下</td> <td>6</td> <td></td> <td>6</td> <td></td> <td></td> <td>6</td> <td>空家0</td> </tr> <tr> <td>若者</td> <td>8</td> <td></td> <td>8</td> <td></td> <td></td> <td>8</td> <td>空家0</td> </tr> <tr> <td>計</td> <td>339</td> <td>18</td> <td>54</td> <td>239</td> <td>28</td> <td>290</td> <td>空家49</td> </tr> </tbody> </table> <p>・ 入居者の移動 本年度入居戸数 7戸 本年度申込者数 21人 本年度退去戸数 17戸</p>	団地名	管理戸数	左の構造別内訳				入居戸数	摘要	木平	木二	簡平	簡二	東山	128	8		120		91	空家37	泉	80	10	40	30		76	空家4	長元坊	68			68		63	空家5	一本木	5			5		3	空家2	小田中	44			16	28	43	空家1	城下	6		6			6	空家0	若者	8		8			8	空家0	計	339	18	54	239	28	290	空家49
	団地名	管理戸数	左の構造別内訳				入居戸数	摘要																																																																							
			木平	木二	簡平	簡二																																																																									
東山	128	8		120		91	空家37																																																																								
泉	80	10	40	30		76	空家4																																																																								
長元坊	68			68		63	空家5																																																																								
一本木	5			5		3	空家2																																																																								
小田中	44			16	28	43	空家1																																																																								
城下	6		6			6	空家0																																																																								
若者	8		8			8	空家0																																																																								
計	339	18	54	239	28	290	空家49																																																																								
	市営住宅管理事業費	9,396,927	<p>◎ 市営住宅等7団地339戸の住環境を維持するため、施設管理を行った。</p> <ul style="list-style-type: none"> ・ 東山団地地層動向調査業務委託料 299,160円 ・ 東山団地ほか刈払業務等委託料 373,680円 ・ 長元坊団地住戸改修費 999,540円 ・ 小田中団地住戸改修費 1,181,708円 ・ 泉団地住戸改修費 2,552,040円 ・ 若者住宅住戸改修費 382,428円 																																																																												
	市営住宅維持整備事業費	6,512,400	<p>◎ 市営住宅等7団地339戸の住環境を維持するため、整備・補修を行った。</p> <ul style="list-style-type: none"> ・ 長元坊団地屋根瓦葺替工事費 3,628,800円 ・ 泉団地屋根・外壁塗装工事費 2,883,600円 																																																																												

9款 消 防 費

項 目	事 業 名	事 業 費 (単位 円)	主 要 事 業 の 実 績 及 び 成 果 (事 業 内 容 及 び 成 果)																																																	
(1) 消 防 費																																																				
2 非 常 勤 消 防 費	消 防 団 運 営 事 業 費	34,272,937	<p>◎ 消防団員として必要な知識及び技能習得のため、各種訓練を行い災害に備えるとともに、地域巡回等により火災予防に努めた。</p> <p>また、災害現場で装着する装備品を整備し団員の安全を確保するとともに、新たに団員を対象とした結婚支援事業を実施し消防団の活性化を図った。</p> <p>・消防団員数</p> <table border="1" data-bbox="819 679 1572 747"> <thead> <tr> <th>団長</th> <th>副団長</th> <th>分団長</th> <th>副分団長</th> <th>部長</th> <th>班長</th> <th>団員</th> <th>計</th> </tr> </thead> <tbody> <tr> <td>1人</td> <td>2人</td> <td>12人</td> <td>12人</td> <td>53人</td> <td>145人</td> <td>902人</td> <td>1,127人</td> </tr> </tbody> </table> <p>(分団長、副分団長にはラッパ長、副ラッパ長を含む)</p> <p>・各種訓練</p> <table data-bbox="870 842 1559 1133"> <tbody> <tr> <td>消防団員各個訓練、部隊訓練</td> <td>2回</td> <td>822人</td> </tr> <tr> <td colspan="3">(幹部、新入団員、ラッパ、救護)</td> </tr> <tr> <td>ラッパ吹奏訓練</td> <td>30回</td> <td>3,300人</td> </tr> <tr> <td>ポンプ操法訓練</td> <td>34回</td> <td>7,820人</td> </tr> <tr> <td>音楽隊演奏訓練</td> <td>72回</td> <td>1,728人</td> </tr> <tr> <td>ラッパ吹奏大会</td> <td>2回</td> <td>220人</td> </tr> <tr> <td>ポンプ操法大会</td> <td>2回</td> <td>790人</td> </tr> <tr> <td>音楽隊定期演奏会</td> <td>1回</td> <td>80人</td> </tr> <tr> <td colspan="3">(入場者数 570人)</td> </tr> </tbody> </table> <p>・消防団員退職報償金支給 18,210,000 円</p> <p>・消防学校入校研修 108,390 円</p> <table data-bbox="870 1227 1559 1326"> <tbody> <tr> <td>操法科</td> <td>14人</td> </tr> <tr> <td>ラッパ科</td> <td>5人</td> </tr> <tr> <td>幹部科</td> <td>5人</td> </tr> </tbody> </table> <p>・救助用半長靴 120足 1,270,080 円</p> <p>・結婚支援事業 230,000 円 (参加人数 男性53人 女性56人)</p> <p>・その他消防団運営事業費 14,454,467 円</p>	団長	副団長	分団長	副分団長	部長	班長	団員	計	1人	2人	12人	12人	53人	145人	902人	1,127人	消防団員各個訓練、部隊訓練	2回	822人	(幹部、新入団員、ラッパ、救護)			ラッパ吹奏訓練	30回	3,300人	ポンプ操法訓練	34回	7,820人	音楽隊演奏訓練	72回	1,728人	ラッパ吹奏大会	2回	220人	ポンプ操法大会	2回	790人	音楽隊定期演奏会	1回	80人	(入場者数 570人)			操法科	14人	ラッパ科	5人	幹部科	5人
団長	副団長	分団長	副分団長	部長	班長	団員	計																																													
1人	2人	12人	12人	53人	145人	902人	1,127人																																													
消防団員各個訓練、部隊訓練	2回	822人																																																		
(幹部、新入団員、ラッパ、救護)																																																				
ラッパ吹奏訓練	30回	3,300人																																																		
ポンプ操法訓練	34回	7,820人																																																		
音楽隊演奏訓練	72回	1,728人																																																		
ラッパ吹奏大会	2回	220人																																																		
ポンプ操法大会	2回	790人																																																		
音楽隊定期演奏会	1回	80人																																																		
(入場者数 570人)																																																				
操法科	14人																																																			
ラッパ科	5人																																																			
幹部科	5人																																																			
3 消 防 施 設 費	消 防 施 設 管 理 事 業 費	16,963,024	<p>◎ 消防施設等の危険防止のため、防火貯水槽の改修・蓋掛けと警鐘楼の塗装工事を行った。また、消防詰所建設費等の一部を補助するとともに、各分団等に配備してある資機材等の充実整備を図った。</p> <p>・防火貯水槽蓋掛工事費 2,322,000 円 (松川)</p> <p>・鉄骨警鐘楼塗装工事費 1,204,200 円 (岩船、片塩)</p> <table data-bbox="831 1773 1559 1872"> <tbody> <tr> <td>消防ホース</td> <td>24本</td> <td>775,008円</td> </tr> <tr> <td>消火栓初期消火器具</td> <td>10組</td> <td>399,600円</td> </tr> <tr> <td>エンジンチェンソー</td> <td>5台</td> <td>192,780円</td> </tr> </tbody> </table> <p>・消火栓維持管理費負担金 8,275,792 円</p> <p>・消防施設整備事業補助金 2,365,000 円 (片塩、替佐、穴田区)</p> <p>・その他消防施設管理事業費 1,428,644 円</p>	消防ホース	24本	775,008円	消火栓初期消火器具	10組	399,600円	エンジンチェンソー	5台	192,780円																																								
消防ホース	24本	775,008円																																																		
消火栓初期消火器具	10組	399,600円																																																		
エンジンチェンソー	5台	192,780円																																																		

9款 消 防 費

項 目	事 業 名	事 業 費 (単位 円)	主 要 事 業 の 実 績 及 び 成 果 (事 業 内 容 及 び 成 果)
	消 防 施 設 維 持 整 備 事 業 費	10,609,210	◎ 消防水利の充実強化のため、防火貯水槽の設置を行った。 また、老朽化した小型動力ポンプを更新するとともに消防無線のデジタル化に伴い無線設備を整備し消防設備の充実整備を図った。 ・耐震性防火貯水槽新設工事 1 基 5,486,400 円 (涌井) ・小型動力ポンプ 4 台 2,851,200 円 ・デジタル無線設備整備 1,814,400 円 ・消火栓新設改良工事費等負担金 428,320 円 ・その他消防施設維持整備事業費 28,890 円
4 水 防 費	水 防 対 策 事 業 費	957,255	◎ 災害時に迅速な水防活動を行うため、水防訓練、堤防査察等を実施するとともに、備蓄資機材等の充実整備を図った。 ・堤防査察 (夜間瀬川) 20,000 円 ・水防訓練 1 回 182,600 円 ・その他水防対策事業費 754,655 円
	水 防 施 設 維 持 整 備 事 業 費	1,355,400	◎ 水防力の強化を図るため、移動式排水ポンプの整備を行った。 ・移動式排水ポンプ 1 台 1,355,400 円

10款 教育費

項目	事業名	事業費 (単位円)	主要事業の実績及び成果 (事業内容及び成果)
(1) 教育総務費			
3 教職員住宅費	教職員住宅管理事業費	2,667,583	◎ 教職員の福利厚生を図るため、教職員住宅28戸の維持管理を行った。 ・教職員住宅修繕料 809,740円 ・小田中教職員住宅土地借上料 1,471,984円
4 奨学基金費	奨学基金出金	11,012,030	◎ 奨学基金により、次代を担う優秀な人材の育成を奨励した。 ・奨学基金不足分繰入 11,000,000円
(2) 小学校費			
1 小学校管理費	小学校管理事業費	83,831,607	◎ 児童の健全育成を推進するため、教育環境の充実を図った。 ・校舎等の維持管理（主なもの） ・樹木手入れ手数料 1,959,336円 ・受水槽及び高架水槽清掃手数料 402,840円 ・窓ガラス清掃手数料 308,244円 ・地下タンク配管漏洩検査手数料 583,200円 ・ワックス掛け手数料 574,492円 ・警備委託料 2,420,928円 ・消防設備点検委託料 2,216,052円 ・電気保安業務委託料 1,417,284円 ・エレベーター保守点検委託料 440,640円 ・遊具等点検委託料 285,120円 ・学校管理備品の整備（主なもの） ・除雪機 2台 874,908円 ・ポスタープリンター 2台 514,080円 ・図書館システム 2台 476,280円 ・AED 2台 432,000円 ・デジタル印刷機 2台 311,040円 ・図書館用ユニット式カウンター 208,224円
	小学校教育運営事業費	65,967,208	◎ 児童の健全育成を推進するため、円滑な学校運営に努めた。 ・学校事務員及び学校図書事務員の配置 30,205,569円 ・学年別学級数及び児童数（平成28年5月1日現在）（人）

学年 学校名	1年		2年		3年		4年		5年		6年		学級数			計 児童数
	学級数	児童数	学級数	児童数	学級数	児童数	学級数	児童数	学級数	児童数	学級数	児童数	通常	特支	計	
中野	4	138	4	135	4	133	4	133	4	134	4	151	24	5	29	824
日野	1	10	1	11	1	18	1	11	1	16	1	15	6	2	8	81
延徳	1	21	1	26	1	34	1	29	1	27	2	37	7	2	9	174
平野	3	84	3	87	3	72	3	91	3	79	3	77	18	4	22	490
高丘	1	25	1	25	1	34	1	29	1	36	1	35	6	2	8	184
長丘	1	6	1	17	1	11	1	12	1	11	1	12	6	2	8	69
平岡	2	37	2	45	2	46	2	46	1	32	1	30	10	2	12	236
科野	1	12	1	7	1	7	1	13	1	12	1	15	6	1	7	66
倭	1	7	1	3	1	11	1	7	1	8	1	9	6	0	6	45
豊井	1	27	1	19	1	22	1	25	1	11	1	13	6	1	7	117
永田	1	4	1	12	1	9	1	6	1	12	1	12	6	2	8	55
計	17	371	17	387	17	397	17	402	16	378	17	406	101	23	124	2,341

10款 教育費

項目	事業名	事業費 (単位 円)	主要事業の実績及び成果 (事業内容及び成果)																																																																																																																																																										
			<ul style="list-style-type: none"> ・児童及び教職員の健康管理 学校医等により児童及び教職員の健康診断を実施し、健康の保持増進を図った。 																																																																																																																																																										
			<table border="1"> <thead> <tr> <th rowspan="2">検査名</th> <th colspan="3">児 童</th> <th colspan="3">教 職 員</th> </tr> <tr> <th>対象学年</th> <th>対象児童数 (人)</th> <th>実施児童数 (人)</th> <th>金額 (円)</th> <th>対象教職員数 (人)</th> <th>実施教職員数 (人)</th> <th>金額 (円)</th> </tr> </thead> <tbody> <tr> <td>尿検査</td> <td>全校</td> <td>2,341</td> <td>2,335</td> <td>601,593</td> <td>259</td> <td>193</td> <td>24,846</td> </tr> <tr> <td>胃検診</td> <td>—</td> <td>—</td> <td>—</td> <td>—</td> <td>259</td> <td>6</td> <td>27,540</td> </tr> <tr> <td>大腸検診</td> <td>—</td> <td>—</td> <td>—</td> <td>—</td> <td>259</td> <td>7</td> <td>11,529</td> </tr> <tr> <td rowspan="2">心電図</td> <td>1年</td> <td>371</td> <td>371</td> <td>601,020</td> <td rowspan="2">259</td> <td rowspan="2">185</td> <td rowspan="2">299,700</td> </tr> <tr> <td>4年</td> <td>402</td> <td>402</td> <td>651,240</td> </tr> <tr> <td>心臓疾患(精・再検)</td> <td>1,4年</td> <td>17</td> <td>17</td> <td>99,550</td> <td>1</td> <td>1</td> <td>2,860</td> </tr> <tr> <td>血液検査</td> <td>4年</td> <td>402</td> <td>400</td> <td>1,092,800</td> <td>259</td> <td>193</td> <td>823,338</td> </tr> <tr> <td>血液再検査</td> <td>4年</td> <td>71</td> <td>71</td> <td>193,972</td> <td>—</td> <td>—</td> <td>—</td> </tr> <tr> <td>貧血検査</td> <td>4年</td> <td>402</td> <td>401</td> <td>173,232</td> <td>—</td> <td>—</td> <td>—</td> </tr> <tr> <td>貧血再検査</td> <td>4年</td> <td>15</td> <td>15</td> <td>6,480</td> <td>—</td> <td>—</td> <td>—</td> </tr> <tr> <td>結核健康診断</td> <td>—</td> <td>—</td> <td>—</td> <td>—</td> <td>259</td> <td>172</td> <td>157,724</td> </tr> <tr> <td>結核健康診断(精検)</td> <td>—</td> <td>2</td> <td>2</td> <td>2,960</td> <td>6</td> <td>6</td> <td>9,280</td> </tr> <tr> <td>内科検診等</td> <td>全校</td> <td>2,341</td> <td>2,339</td> <td>2,576,000</td> <td>259</td> <td>187</td> <td>709,310</td> </tr> <tr> <td>歯科検診</td> <td>全校</td> <td>2,341</td> <td>2,335</td> <td>2,944,000</td> <td>—</td> <td>—</td> <td>—</td> </tr> <tr> <td>眼科検診</td> <td>全校</td> <td>2,341</td> <td>2,327</td> <td>2,040,600</td> <td>—</td> <td>—</td> <td>—</td> </tr> <tr> <td>耳鼻科検診</td> <td>全校</td> <td>2,341</td> <td>2,334</td> <td>2,040,600</td> <td>—</td> <td>—</td> <td>—</td> </tr> <tr> <td>ストレスチェック</td> <td>—</td> <td>—</td> <td>—</td> <td>—</td> <td>60</td> <td>60</td> <td>119,880</td> </tr> <tr> <td>計</td> <td></td> <td></td> <td></td> <td>13,024,047</td> <td></td> <td></td> <td>2,186,007</td> </tr> </tbody> </table>	検査名	児 童			教 職 員			対象学年	対象児童数 (人)	実施児童数 (人)	金額 (円)	対象教職員数 (人)	実施教職員数 (人)	金額 (円)	尿検査	全校	2,341	2,335	601,593	259	193	24,846	胃検診	—	—	—	—	259	6	27,540	大腸検診	—	—	—	—	259	7	11,529	心電図	1年	371	371	601,020	259	185	299,700	4年	402	402	651,240	心臓疾患(精・再検)	1,4年	17	17	99,550	1	1	2,860	血液検査	4年	402	400	1,092,800	259	193	823,338	血液再検査	4年	71	71	193,972	—	—	—	貧血検査	4年	402	401	173,232	—	—	—	貧血再検査	4年	15	15	6,480	—	—	—	結核健康診断	—	—	—	—	259	172	157,724	結核健康診断(精検)	—	2	2	2,960	6	6	9,280	内科検診等	全校	2,341	2,339	2,576,000	259	187	709,310	歯科検診	全校	2,341	2,335	2,944,000	—	—	—	眼科検診	全校	2,341	2,327	2,040,600	—	—	—	耳鼻科検診	全校	2,341	2,334	2,040,600	—	—	—	ストレスチェック	—	—	—	—	60	60	119,880	計				13,024,047			2,186,007
検査名	児 童				教 職 員																																																																																																																																																								
	対象学年	対象児童数 (人)	実施児童数 (人)	金額 (円)	対象教職員数 (人)	実施教職員数 (人)	金額 (円)																																																																																																																																																						
尿検査	全校	2,341	2,335	601,593	259	193	24,846																																																																																																																																																						
胃検診	—	—	—	—	259	6	27,540																																																																																																																																																						
大腸検診	—	—	—	—	259	7	11,529																																																																																																																																																						
心電図	1年	371	371	601,020	259	185	299,700																																																																																																																																																						
	4年	402	402	651,240																																																																																																																																																									
心臓疾患(精・再検)	1,4年	17	17	99,550	1	1	2,860																																																																																																																																																						
血液検査	4年	402	400	1,092,800	259	193	823,338																																																																																																																																																						
血液再検査	4年	71	71	193,972	—	—	—																																																																																																																																																						
貧血検査	4年	402	401	173,232	—	—	—																																																																																																																																																						
貧血再検査	4年	15	15	6,480	—	—	—																																																																																																																																																						
結核健康診断	—	—	—	—	259	172	157,724																																																																																																																																																						
結核健康診断(精検)	—	2	2	2,960	6	6	9,280																																																																																																																																																						
内科検診等	全校	2,341	2,339	2,576,000	259	187	709,310																																																																																																																																																						
歯科検診	全校	2,341	2,335	2,944,000	—	—	—																																																																																																																																																						
眼科検診	全校	2,341	2,327	2,040,600	—	—	—																																																																																																																																																						
耳鼻科検診	全校	2,341	2,334	2,040,600	—	—	—																																																																																																																																																						
ストレスチェック	—	—	—	—	60	60	119,880																																																																																																																																																						
計				13,024,047			2,186,007																																																																																																																																																						
			<ul style="list-style-type: none"> ・HBs抗原・抗体検査(養護教諭11人) 14,256円 ・産業医の設置(1人) 360,000円 ・学校環境衛生の保持 学校薬剤師の指導・助言を受け、学校環境衛生の維持及び改善を図った。 ・学校薬剤師報酬(11人) 1,177,000円 ・平成29年度就学予定者の健康管理 就学予定者に対し就学前健康診断等を実施した。 784,000円 ・スクールバスの運行 遠距離通学児童に対しスクールバスを運行した。 6,775,122円 対象児童 大俣区の児童(1～6年生) 2人 長嶺区の児童(1～3年生) (12月～3月のみ) 15人 豊井小の児童(1～6年生) 2人 永田小の児童(1～6年生) 7人 ・プール維持管理 ・水質検査手数料 396,000円 ・プール浄化装置点検委託料 351,000円 ・学校図面作成 ・施設台帳図面作成委託料等 382,620円 ・教育関係団体の育成 教育振興のため活動する教育関係団体への補助を行った。 728,855円 																																																																																																																																																										

10款 教育費

項目	事業名	事業費 (単位円)	主要事業の実績及び成果 (事業内容及び成果)																				
	小学校 維持整備事業費	49,357,484	<p>◎ 校舎の維持、環境整備を図るため、小破修繕及び営繕工事等を行った。</p> <table border="1" data-bbox="819 425 1572 747"> <thead> <tr> <th>工事名</th> <th>金額(円)</th> </tr> </thead> <tbody> <tr> <td>屋内運動場外壁塗装工事(中野小)</td> <td>3,726,000</td> </tr> <tr> <td>管理・特別教室棟渡り廊下幕板等改修工事(平野小)</td> <td>3,002,400</td> </tr> <tr> <td>教室棟外壁改修工事(平岡小)</td> <td>3,121,200</td> </tr> <tr> <td>グラウンド整備工事(平岡小)</td> <td>9,309,600</td> </tr> <tr> <td>図書室ほかエアコン設置工事(日野小、豊井小)</td> <td>7,873,200</td> </tr> <tr> <td>屋内運動場等床塗装替工事(中野小、高丘小、科野小)</td> <td>4,018,680</td> </tr> <tr> <td>小学校黒板修理工事</td> <td>991,936</td> </tr> <tr> <td>その他小規模営繕工事</td> <td>15,922,348</td> </tr> <tr> <td>合計</td> <td>47,965,364</td> </tr> </tbody> </table> <p>・設計監理等委託料 1,392,120円</p>	工事名	金額(円)	屋内運動場外壁塗装工事(中野小)	3,726,000	管理・特別教室棟渡り廊下幕板等改修工事(平野小)	3,002,400	教室棟外壁改修工事(平岡小)	3,121,200	グラウンド整備工事(平岡小)	9,309,600	図書室ほかエアコン設置工事(日野小、豊井小)	7,873,200	屋内運動場等床塗装替工事(中野小、高丘小、科野小)	4,018,680	小学校黒板修理工事	991,936	その他小規模営繕工事	15,922,348	合計	47,965,364
工事名	金額(円)																						
屋内運動場外壁塗装工事(中野小)	3,726,000																						
管理・特別教室棟渡り廊下幕板等改修工事(平野小)	3,002,400																						
教室棟外壁改修工事(平岡小)	3,121,200																						
グラウンド整備工事(平岡小)	9,309,600																						
図書室ほかエアコン設置工事(日野小、豊井小)	7,873,200																						
屋内運動場等床塗装替工事(中野小、高丘小、科野小)	4,018,680																						
小学校黒板修理工事	991,936																						
その他小規模営繕工事	15,922,348																						
合計	47,965,364																						
2 小学校 教育振興費	小学校 一般教育振興 事業費	92,016,482	<p>◎ 豊かな心と健やかな体を育む教育の振興を図った。</p> <ul style="list-style-type: none"> ・障がいのある児童の就学相談 障がいのある児童に対する適切な教育を進めるため、就学相談を行った。 835,941円 ・就学相談委員会 4回開催 ・調査委員会 5回開催 ・心理相談等委託 ・教育振興備品の整備 教育振興のために備品を整備して充実を図った。 一般教材 2,188,038円 (主なもの) <ul style="list-style-type: none"> ・サッカーゴール 265,140円 ・ペダルティンパニー 229,132円 ・オルガン 105,494円 理科教育等振興教具 1,547,208円 (主なもの) <ul style="list-style-type: none"> ・生物顕微鏡 12台 391,392円 ・双眼実体顕微ネイチャースコープ 7台 317,520円 ・大型液晶モニター付生物顕微鏡 175,500円 ・きめ細かな学習指導と、児童一人一人に応じた教育的ニーズに対応するため、TT指導員や特別支援教育支援員等を配置した。 49,595,040円 ・地域学習推進事業 地域の方々や体験学習を通じて身近な地域を学ぶ学習を推進するため、各小学校へ負担金を交付した。 2,532,000円 ・小中連携「教育力向上プラン」推進事業 小学校及び中学校が連携し、子どもたちの学ぶ意欲や生きる力の向上を目指して、「教育力向上プラン」に基づき、各中学校ブロックごとにランドデザインを策定し、研究及び実践の推進を図るため、負担金を交付した。 240,000円 <p>◎ 幼・保・小・中・高一貫した人権教育推進方針のもと、教職員の資質向上を図るとともに、児童生徒の人権感覚を高め、いじめや差別をなくす実践力の育成を図った。</p> <ul style="list-style-type: none"> ・人権教育副読本「あけぼの」の購入 332,690円 ・人権教育に関する作文・ポスターの募集及び入選作品集の発行 99,185円 ・学校人権教育研究費補助金 390,200円 																				

10款 教育費

項目	事業名	事業費 (単位 円)	主要事業の実績及び成果 (事業内容及び成果)																
	小学校教育扶助事業費	18,003,952	<p>◎ 要保護・準要保護児童の就学を援助するため、学用品費、給食費等の教育扶助を行った。</p> <p>◎ 特別支援学級に在籍する児童に奨励費を支給した。 ・教育扶助の状況</p> <table border="1"> <thead> <tr> <th>扶 助 内 容</th> <th>対象人数 (人)</th> <th>支給額(円)</th> </tr> </thead> <tbody> <tr> <td rowspan="3">要保護・準要保護 児童就学援助費</td> <td>学用品費等</td> <td>200</td> <td>5,953,553</td> </tr> <tr> <td>医療費</td> <td>2</td> <td>6,720</td> </tr> <tr> <td>学校給食費</td> <td>199</td> <td>9,588,119</td> </tr> <tr> <td>特別支援教育就学奨励費</td> <td>75</td> <td>2,455,560</td> </tr> </tbody> </table>	扶 助 内 容	対象人数 (人)	支給額(円)	要保護・準要保護 児童就学援助費	学用品費等	200	5,953,553	医療費	2	6,720	学校給食費	199	9,588,119	特別支援教育就学奨励費	75	2,455,560
	扶 助 内 容	対象人数 (人)	支給額(円)																
	要保護・準要保護 児童就学援助費	学用品費等	200	5,953,553															
		医療費	2	6,720															
学校給食費		199	9,588,119																
特別支援教育就学奨励費	75	2,455,560																	
小学校教育用コンピュータ設置事業費	68,156,880	◎ 確かな学力をより効果的に育成するため、学校間ネットワークシステムを活用するとともに、学校のICT環境の充実を図った。																	
小学校キャリア教育推進事業費	1,570,080	◎ 学校の特色や地域の実情を踏まえながら、子どもたちの発達段階にふさわしいキャリア教育を実施した。 ・夢の教室開催事業 子どもたちに「夢」を持つことのすばらしさを伝え、児童自らの将来の社会的、職業的な役割を見出すきっかけとした。																	
小学校外国語教育推進事業費	8,726,400	◎ 外国語指導助手2人を配置し、聞く、話す力を身につけるとともに、国際化社会に対応できるコミュニケーション能力の育成を図った。																	
(3) 中学校費																			
1 中学校管理費	中学校管理事業費	50,739,204	<p>◎ 生徒の健全育成を推進するため、教育環境の充実を図った。</p> <p>・校舎等の維持管理 (主なもの)</p> <ul style="list-style-type: none"> ・樹木手入れ手数料 1,235,274 円 ・地下タンク配管漏洩検査手数料 194,400 円 ・窓ガラス清掃手数料 198,007 円 ・受水槽清掃手数料 146,880 円 ・ワックス掛け手数料 170,827 円 ・警備委託料 916,272 円 ・消防設備点検委託料 1,143,180 円 ・電気保安業務委託料 794,448 円 ・エレベーター保守点検委託料 1,360,800 円 <p>・学校管理備品の整備 (主なもの)</p> <ul style="list-style-type: none"> ・丁合機 2台 852,984 円 ・除雪機 446,472 円 ・ポスタープリンター 272,160 円 ・図書木製書架 268,704 円 ・AED 216,000 円 ・収納戸棚 127,440 円 																

10款 教育費

項目	事業名	事業費 (単位 円)	主要事業の実績及び成果 (事業内容及び成果)																																																																																																																																																																																																																																			
	中学校 運営事業費	34,549,987	<p>◎ 生徒の健全育成を推進するため、円滑な学校運営に努めた。</p> <ul style="list-style-type: none"> ・学校事務員及び学校図書事務員の配置 16,466,834 円 ・学年別学級数及び生徒数 (平成28年5月1日現在) (人) <table border="1"> <thead> <tr> <th rowspan="2">学年 学校名</th> <th colspan="2">1年</th> <th colspan="2">2年</th> <th colspan="2">3年</th> <th colspan="3">学級数</th> <th>計</th> </tr> <tr> <th>学級数</th> <th>生徒数</th> <th>学級数</th> <th>生徒数</th> <th>学級数</th> <th>生徒数</th> <th>通常</th> <th>特支</th> <th>計</th> <th>生徒数</th> </tr> </thead> <tbody> <tr> <td>南宮</td> <td>5</td> <td>174</td> <td>6</td> <td>193</td> <td>7</td> <td>218</td> <td>18</td> <td>5</td> <td>23</td> <td>585</td> </tr> <tr> <td>中野平</td> <td>4</td> <td>122</td> <td>4</td> <td>136</td> <td>4</td> <td>126</td> <td>12</td> <td>4</td> <td>16</td> <td>384</td> </tr> <tr> <td>高社</td> <td>3</td> <td>82</td> <td>3</td> <td>86</td> <td>3</td> <td>88</td> <td>9</td> <td>3</td> <td>12</td> <td>256</td> </tr> <tr> <td>豊田</td> <td>1</td> <td>30</td> <td>2</td> <td>39</td> <td>2</td> <td>40</td> <td>5</td> <td>2</td> <td>7</td> <td>109</td> </tr> <tr> <td>計</td> <td>13</td> <td>408</td> <td>15</td> <td>454</td> <td>16</td> <td>472</td> <td>44</td> <td>14</td> <td>58</td> <td>1,334</td> </tr> </tbody> </table> <p>・生徒及び教職員の健康管理 学校医等により生徒及び教職員の健康診断を実施し、健康の保持増進を図った。</p> <table border="1"> <thead> <tr> <th rowspan="2">検査名</th> <th colspan="4">生徒</th> <th colspan="3">教職員</th> </tr> <tr> <th>対象学年</th> <th>対象生徒数 (人)</th> <th>実施生徒数 (人)</th> <th>金額 (円)</th> <th>対象教職員数 (人)</th> <th>実施教職員数 (人)</th> <th>金額 (円)</th> </tr> </thead> <tbody> <tr> <td>尿検査</td> <td>全校</td> <td>1,334</td> <td>1,319</td> <td>349,320</td> <td>141</td> <td>108</td> <td>14,022</td> </tr> <tr> <td>胃検診</td> <td>—</td> <td>—</td> <td>—</td> <td>—</td> <td>141</td> <td>5</td> <td>22,950</td> </tr> <tr> <td>大腸検診</td> <td>—</td> <td>—</td> <td>—</td> <td>—</td> <td>141</td> <td>6</td> <td>9,072</td> </tr> <tr> <td>心電図</td> <td>1年</td> <td>408</td> <td>406</td> <td>657,720</td> <td>141</td> <td>91</td> <td>147,420</td> </tr> <tr> <td>心臓疾患(精・再検)</td> <td>1年</td> <td>29</td> <td>29</td> <td>214,370</td> <td>3</td> <td>3</td> <td>8,700</td> </tr> <tr> <td>血液検査</td> <td>1年</td> <td>408</td> <td>403</td> <td>1,100,996</td> <td>141</td> <td>103</td> <td>439,398</td> </tr> <tr> <td>血液再検査</td> <td>1年</td> <td>66</td> <td>66</td> <td>180,312</td> <td>—</td> <td>—</td> <td>—</td> </tr> <tr> <td>貧血検査</td> <td>全校</td> <td>1,334</td> <td>1,293</td> <td>558,576</td> <td>—</td> <td>—</td> <td>—</td> </tr> <tr> <td>貧血再検査</td> <td>全校</td> <td>51</td> <td>51</td> <td>22,032</td> <td>—</td> <td>—</td> <td>—</td> </tr> <tr> <td>結核健康診断</td> <td>—</td> <td>—</td> <td>—</td> <td>—</td> <td>141</td> <td>88</td> <td>80,696</td> </tr> <tr> <td>結核健康診断(精検)</td> <td>—</td> <td>1</td> <td>1</td> <td>1,480</td> <td>1</td> <td>1</td> <td>3,100</td> </tr> <tr> <td>内科検診等</td> <td>全校</td> <td>1,334</td> <td>1,318</td> <td>1,472,000</td> <td>141</td> <td>88</td> <td>281,340</td> </tr> <tr> <td>歯科検診</td> <td>全校</td> <td>1,334</td> <td>1,312</td> <td>1,656,000</td> <td>—</td> <td>—</td> <td>—</td> </tr> <tr> <td>眼科検診</td> <td>全校</td> <td>1,334</td> <td>1,304</td> <td>736,000</td> <td>—</td> <td>—</td> <td>—</td> </tr> <tr> <td>耳鼻科検診</td> <td>全校</td> <td>1,334</td> <td>1,303</td> <td>736,000</td> <td>—</td> <td>—</td> <td>—</td> </tr> <tr> <td>ストレスチェック</td> <td>—</td> <td>—</td> <td>—</td> <td>—</td> <td>53</td> <td>53</td> <td>115,344</td> </tr> <tr> <td>計</td> <td></td> <td></td> <td></td> <td>7,684,806</td> <td></td> <td></td> <td>1,122,042</td> </tr> </tbody> </table> <p>・学校協力医謝礼 180,000 円</p> <ul style="list-style-type: none"> ・HBs抗原・抗体検査(養護教諭4人) 5,184 円 ・産業医の設置(1人) 360,000 円 <p>・学校環境衛生の保持 学校薬剤師の指導・助言を受け学校環境衛生の維持及び改善を図った。</p> <ul style="list-style-type: none"> ・学校薬剤師報酬(4人) 428,000 円 <p>・遠距離通学対策 遠距離通学生徒に対し、定期券を交付し支援した。</p> <p>対象者</p> <p>高社中 11人 1,630,200 円</p> <p>冬期間</p> <p>南宮中 38人 中野平中 2人 高社中 15人</p> <p>豊田中 60人 1,709,920 円</p> <p>・プール維持管理</p> <ul style="list-style-type: none"> ・水質検査手数料 117,000 円 ・プール浄化装置点検委託料 108,000 円 	学年 学校名	1年		2年		3年		学級数			計	学級数	生徒数	学級数	生徒数	学級数	生徒数	通常	特支	計	生徒数	南宮	5	174	6	193	7	218	18	5	23	585	中野平	4	122	4	136	4	126	12	4	16	384	高社	3	82	3	86	3	88	9	3	12	256	豊田	1	30	2	39	2	40	5	2	7	109	計	13	408	15	454	16	472	44	14	58	1,334	検査名	生徒				教職員			対象学年	対象生徒数 (人)	実施生徒数 (人)	金額 (円)	対象教職員数 (人)	実施教職員数 (人)	金額 (円)	尿検査	全校	1,334	1,319	349,320	141	108	14,022	胃検診	—	—	—	—	141	5	22,950	大腸検診	—	—	—	—	141	6	9,072	心電図	1年	408	406	657,720	141	91	147,420	心臓疾患(精・再検)	1年	29	29	214,370	3	3	8,700	血液検査	1年	408	403	1,100,996	141	103	439,398	血液再検査	1年	66	66	180,312	—	—	—	貧血検査	全校	1,334	1,293	558,576	—	—	—	貧血再検査	全校	51	51	22,032	—	—	—	結核健康診断	—	—	—	—	141	88	80,696	結核健康診断(精検)	—	1	1	1,480	1	1	3,100	内科検診等	全校	1,334	1,318	1,472,000	141	88	281,340	歯科検診	全校	1,334	1,312	1,656,000	—	—	—	眼科検診	全校	1,334	1,304	736,000	—	—	—	耳鼻科検診	全校	1,334	1,303	736,000	—	—	—	ストレスチェック	—	—	—	—	53	53	115,344	計				7,684,806			1,122,042
学年 学校名	1年		2年		3年		学級数			計																																																																																																																																																																																																																												
	学級数	生徒数	学級数	生徒数	学級数	生徒数	通常	特支	計	生徒数																																																																																																																																																																																																																												
南宮	5	174	6	193	7	218	18	5	23	585																																																																																																																																																																																																																												
中野平	4	122	4	136	4	126	12	4	16	384																																																																																																																																																																																																																												
高社	3	82	3	86	3	88	9	3	12	256																																																																																																																																																																																																																												
豊田	1	30	2	39	2	40	5	2	7	109																																																																																																																																																																																																																												
計	13	408	15	454	16	472	44	14	58	1,334																																																																																																																																																																																																																												
検査名	生徒				教職員																																																																																																																																																																																																																																	
	対象学年	対象生徒数 (人)	実施生徒数 (人)	金額 (円)	対象教職員数 (人)	実施教職員数 (人)	金額 (円)																																																																																																																																																																																																																															
尿検査	全校	1,334	1,319	349,320	141	108	14,022																																																																																																																																																																																																																															
胃検診	—	—	—	—	141	5	22,950																																																																																																																																																																																																																															
大腸検診	—	—	—	—	141	6	9,072																																																																																																																																																																																																																															
心電図	1年	408	406	657,720	141	91	147,420																																																																																																																																																																																																																															
心臓疾患(精・再検)	1年	29	29	214,370	3	3	8,700																																																																																																																																																																																																																															
血液検査	1年	408	403	1,100,996	141	103	439,398																																																																																																																																																																																																																															
血液再検査	1年	66	66	180,312	—	—	—																																																																																																																																																																																																																															
貧血検査	全校	1,334	1,293	558,576	—	—	—																																																																																																																																																																																																																															
貧血再検査	全校	51	51	22,032	—	—	—																																																																																																																																																																																																																															
結核健康診断	—	—	—	—	141	88	80,696																																																																																																																																																																																																																															
結核健康診断(精検)	—	1	1	1,480	1	1	3,100																																																																																																																																																																																																																															
内科検診等	全校	1,334	1,318	1,472,000	141	88	281,340																																																																																																																																																																																																																															
歯科検診	全校	1,334	1,312	1,656,000	—	—	—																																																																																																																																																																																																																															
眼科検診	全校	1,334	1,304	736,000	—	—	—																																																																																																																																																																																																																															
耳鼻科検診	全校	1,334	1,303	736,000	—	—	—																																																																																																																																																																																																																															
ストレスチェック	—	—	—	—	53	53	115,344																																																																																																																																																																																																																															
計				7,684,806			1,122,042																																																																																																																																																																																																																															

10款 教育費

項目	事業名	事業費 (単位 円)	主要事業の実績及び成果 (事業内容及び成果)																
			<ul style="list-style-type: none"> ・学校図面作成 <ul style="list-style-type: none"> ・施設台帳図面作成委託料等 216,240 円 ・教育関係団体の育成 <ul style="list-style-type: none"> 教育振興のため活動する教育関係団体への補助を行った。 359,170 円 																
	中学校 維持整備事業費	16,049,221	<p>◎ 校舎の維持、環境整備を図るため、小破修繕及び営繕工事等を行った。</p> <table border="1"> <thead> <tr> <th>工事名</th> <th>金額(円)</th> </tr> </thead> <tbody> <tr> <td>図書室ほかエアコン設置工事(豊田中)</td> <td>4,255,200</td> </tr> <tr> <td>昇降口棟外壁等改修工事(豊田中)</td> <td>5,335,200</td> </tr> <tr> <td>普通教室等床塗装替工事(豊田中)</td> <td>807,840</td> </tr> <tr> <td>普通教室天井扇設置工事</td> <td>1,385,424</td> </tr> <tr> <td>中学校黒板修理工事</td> <td>498,247</td> </tr> <tr> <td>その他小規模営繕工事</td> <td>3,421,710</td> </tr> <tr> <td>合計</td> <td>15,703,621</td> </tr> </tbody> </table> <ul style="list-style-type: none"> ・設計監理等委託料 345,600 円 	工事名	金額(円)	図書室ほかエアコン設置工事(豊田中)	4,255,200	昇降口棟外壁等改修工事(豊田中)	5,335,200	普通教室等床塗装替工事(豊田中)	807,840	普通教室天井扇設置工事	1,385,424	中学校黒板修理工事	498,247	その他小規模営繕工事	3,421,710	合計	15,703,621
工事名	金額(円)																		
図書室ほかエアコン設置工事(豊田中)	4,255,200																		
昇降口棟外壁等改修工事(豊田中)	5,335,200																		
普通教室等床塗装替工事(豊田中)	807,840																		
普通教室天井扇設置工事	1,385,424																		
中学校黒板修理工事	498,247																		
その他小規模営繕工事	3,421,710																		
合計	15,703,621																		
2 中学校 教育振興費	中学校 一般教育振興 事業費	66,302,218	<p>◎ 豊かな心と健やかな体を育む教育の振興を図った。</p> <ul style="list-style-type: none"> ・教育振興備品の整備 <ul style="list-style-type: none"> 教育振興のために備品を整備して充実を図った。 一般教材 2,287,622 円 <ul style="list-style-type: none"> (主なもの) <ul style="list-style-type: none"> ・ミシン 108,831 円 ・ワンタッチミニサッカーゴール 81,540 円 ・マットトラック 66,436 円 特別部活動 885,442 円 <ul style="list-style-type: none"> (主なもの) <ul style="list-style-type: none"> ・バスクラリネット 129,276 円 ・ショットクロック 116,904 円 ・ハーモニーディレクター 111,132 円 理科教育等振興教具 514,944 円 <ul style="list-style-type: none"> (主なもの) <ul style="list-style-type: none"> ・ポケットオシロスコープ 272,160 円 ・前線実験器 107,784 円 ・真空実験セット 48,816 円 ・中学校の部活動等の充実と活性化を図るため、指導者の支援を図った。 <ul style="list-style-type: none"> 外部指導者等 24人 1,140,000 円 ・中学生の被爆地派遣事業 <ul style="list-style-type: none"> 戦争の悲惨さを知るとともに、平和の意義を考え平和学習を深めるため、中学生の代表を平和使節者として広島へ派遣した。 393,713 円 <ul style="list-style-type: none"> 中野平中学校 生徒4人 引率教諭2人 ・きめ細かな学習指導と、生徒一人一人に応じた教育的ニーズに対応するため、TT指導員、不登校指導員及び特別支援教育支援員等を配置した。 37,611,696 円 ・地域学習推進事業 <ul style="list-style-type: none"> 学校が、地域の方々や体験学習を通じて身近な地域を学ぶ学習を推進するため、各中学校へ負担金を交付した。 1,024,000 円 																

10款 教育費

項目	事業名	事業費 (単位 円)	主要事業の実績及び成果 (事業内容及び成果)																		
			<p>◎ 幼・保・小・中・高一貫した人権教育推進方針のもと、教職員の資質向上を図るとともに、児童生徒の人権感覚を高め、いじめや差別をなくす実践力の育成を図った。</p> <ul style="list-style-type: none"> ・人権教育副読本「あけぼの」の購入 24,500 円 ・人権教育に関する作文・ポスターの募集及び入選作品集の発行 68,215 円 ・学校人権教育研究費補助金 171,400 円 																		
	中学校外国語教育推進事業費	15,260,813	◎ 外国青年語学指導助手4人を招致し、英語教育の一層の充実を図るとともに、国際化社会に対応できる生徒の育成を図った。																		
	中学校教育扶助事業費	21,846,368	<p>◎ 要保護・準要保護生徒の就学を援助するため、学用品費、給食費等の教育扶助を行った。</p> <p>◎ 特別支援学級に在籍する生徒に奨励費を支給した。</p> <ul style="list-style-type: none"> ・教育扶助の状況 <table border="1"> <thead> <tr> <th colspan="2">扶助内容</th> <th>対象人数(人)</th> <th>支給額(円)</th> </tr> </thead> <tbody> <tr> <td rowspan="3">要保護・準要保護 生徒就学援助費</td> <td>学用品費等</td> <td>135</td> <td>11,114,566</td> </tr> <tr> <td>医療費</td> <td>—</td> <td>—</td> </tr> <tr> <td>学校給食費</td> <td>133</td> <td>7,813,374</td> </tr> <tr> <td colspan="2">特別支援教育就学奨励費</td> <td>58</td> <td>2,918,428</td> </tr> </tbody> </table>	扶助内容		対象人数(人)	支給額(円)	要保護・準要保護 生徒就学援助費	学用品費等	135	11,114,566	医療費	—	—	学校給食費	133	7,813,374	特別支援教育就学奨励費		58	2,918,428
扶助内容		対象人数(人)	支給額(円)																		
要保護・準要保護 生徒就学援助費	学用品費等	135	11,114,566																		
	医療費	—	—																		
	学校給食費	133	7,813,374																		
特別支援教育就学奨励費		58	2,918,428																		
	中学校教育用コンピュータ設置事業費	25,358,016	◎ 確かな学力をより効果的に育成するため、学校間ネットワークシステムを活用するとともに、学校のICT環境の充実を図った。																		
	中学校キャリア教育推進事業費	265,168	◎ 学校の特色や地域の実情を踏まえながら、子どもたちの発達段階にふさわしいキャリア教育を実施した。																		
(4) 社会教育費																					
1 社会教育総務費	生涯学習推進事業費	1,498,155	<p>◎ 市民がいつでもどこでも自主的・自発的に学習ができるよう学習機会の提供に努め、生涯学習のまちづくりを推進した。</p> <ul style="list-style-type: none"> ・中野市生涯学習推進会議の開催 157,662 円 <ul style="list-style-type: none"> 生涯学習推進会議 (委員数24人 開催回数2回) 生涯学習推進会議小委員会 (委員数7人 開催回数2回) ・平成28年度生涯学習市民のつどい 524,320 円 <ul style="list-style-type: none"> 期日 平成29年2月26日(日) 会場 市民会館 来場者数 300人 内容 表彰・発表 子ども読書活動『ファミリー賞』 活動発表 信州中野ふるさと交流団 記念講演 講師 日本ギニア友好協会広報官 オスマン・サンコン 演題 サンコンのあふりか物語 ・中野市生涯学習情報の発行(4回) ・中野まなびい塾 開催回数 20回 受講者数 533人 ・中野市子ども読書活動推進連絡会議 (委員数12人 開催回数2回) 																		

10款 教育費

項目	事業名	事業費 (単位 円)	主要事業の実績及び成果 (事業内容及び成果)
			<p>おはなしマップ発行（4回）</p> <ul style="list-style-type: none"> ・中野市団体育成補助金 市PTA連合会補助金 20,000 円 ・第2次中野市生涯学習基本構想策定 395,527 円 ・第3次中野市子ども読書活動推進計画策定 352,748 円
2 文化財保護費	文化財保護・保存管理事業費	16,359,224	<p>◎ 文化・歴史的遺産や天然記念物などの文化財を保存・活用し、長く後世に伝えるための事業を実施した。</p> <ul style="list-style-type: none"> ・文化財指定及び文化財保護啓発事業 指定文化財の保存・活用を図った。 10,444,224 円 ・十三崖チョウゲンボウ生態環境調査 357,800 円 ・十三崖チョウゲンボウ探鳥会 10,000 円 十三崖でチョウゲンボウを観察し、文化財保護の啓発を図った。 ・十三崖チョウゲンボウ応援団勉強会、かん木伐採 ・（仮称）山田家資料館震災補修復旧工事 設計監理業務委託料 486,000 円 震災補修復旧工事費 5,011,200 円 ・中野市団体育成補助金 十三崖チョウゲンボウ応援団補助金 50,000 円 ・ふるさとレポート発表会開催（博物館共催） 期日 平成29年3月20日（月） 会場 中野市立博物館
	埋蔵文化財発掘調査事業費	6,468,347	<p>◎ 市内各所の遺跡の実態把握や、開発によって破壊される恐れのある遺跡の記録保存のため、発掘調査を行った。</p> <ul style="list-style-type: none"> ・柳沢遺跡範囲確認調査 1,475,901 円 ・高遠山古墳出土鉄剣保存修理等業務委託料 496,800 円 ・琵琶島遺跡発掘調査 3,054,548 円 ・市内遺跡範囲確認調査 59,940 円 (西条・岩船遺跡群)
	高遠山古墳保存整備事業費	9,774,000	<p>◎ 高遠山古墳の立地する尾根の崩落を防ぎ、古墳そのものを保護するために、補強盛土工事を行った。</p> <ul style="list-style-type: none"> ・古墳整備工事設計監理業務委託料等 1,188,000 円 ・古墳整備工事費 8,586,000 円
	（仮称）山田家資料館地域資料調査事業費	641,910	<p>◎ （仮称）山田家資料館及び中野市域に残されている災害関係資料の総合的な整理・調査を実施した。</p> <ul style="list-style-type: none"> ・（仮称）山田家資料館収蔵資料の調査 ・官学民共同による千曲川流域災害関係総合調査区及び個人所蔵資料の調査
	（仮称）山田家資料館調査活用事業費	643,838	<p>◎ （仮称）山田家資料館収蔵の東江部村山田庄左衛門家文書を調査し、その活用を図るために文書目録を刊行した。</p> <ul style="list-style-type: none"> ・中野市文化財調査報告書第11集の発行 ・古文書ボランティア育成講座の開催 ・特別展「江戸時代 書物を読む歴史」の開催 ・特別講演会「古典籍から見る山田庄左衛門家」の開催

10款 教育費

項目	事業名	事業費 (単位円)	主要事業の実績及び成果 (事業内容及び成果)
3 公民館費	中央公民館費 中央公民館費	9,221,569	◎ 中央公民館の施設管理を行った。 利用回数 3,278回 利用延べ人数 41,115人
	北部公民館費 北部公民館費	6,044,727	◎ 北部公民館の施設管理を行った。 利用回数 1,149回 利用延べ人数 23,875人
	西部公民館費 西部公民館費	7,347,565	◎ 西部文化センターの施設管理を行った。 利用回数 2,357回 利用延べ人数 28,073人
	豊田公民館費 豊田公民館費	11,311,059	◎ 豊田文化センターの施設管理を行った。 利用回数 1,199回 利用延べ人数 22,391人
	永田地区館費 永田地区館費	243,600	◎ 永田地区館の施設管理を行った。 利用回数 34回 利用延べ人数 1,696人
	中央生涯学習 推進事業費	22,122,014	◎ 成人式実施状況 記念式典を開催し、成人としての自覚を促した。 ・5月4日実施 出席者 362人(該当者 501人) ◎ 館報「文化なかの」 ・公民館事業の紹介や学習会、講演会の記録などをお知らせし、生涯学習の広報として12回(毎月1回)発行した。 ◎ 分館活動支援事業 各分館の各種学級、講座、スポーツ活動等の支援を図った。 ・分館数 73分館 ・学級、講座等の開催回数 567回 ・参加人数 36,752人 ・交付金額 2,871,000円 ◎ 生涯学習のまちづくり推進のため中央公民館で各種講座等を実施した。 ・各種講座、学級、文化活動等の状況

事業名	実施回数(回)	参加人員(人)
なかの21市民講座	1	300
地域学習講座	11	315
内訳		
地域の歴史講座	3	103
ふるさと歴史探訪	5	103
ほたる鑑賞会	2	75
しめなわづくり講習	1	34
生きがいつくり講座	72	1,516
内訳		
シニア大学(講座)	15	786
シニア大学(7クラブ活動)	42	425
市民登山教室	2	71
料理教室	5	78
テーブルガーデニング	1	16
生活の中の書講座	6	43
浜このみ先生の料理教室	1	25

10款 教育費

項目	事業名	事業費 (単位 円)	主要事業の実績及び成果 (事業内容及び成果)																																																																																																																																				
			<table border="1"> <thead> <tr> <th>事業名</th> <th>実施回数(回)</th> <th>参加人員(人)</th> </tr> </thead> <tbody> <tr> <td>教養講座</td> <td>101</td> <td>1,213</td> </tr> <tr> <td>内訳</td> <td></td> <td></td> </tr> <tr> <td>源氏物語講座</td> <td>8</td> <td>127</td> </tr> <tr> <td>万葉集講座</td> <td>6</td> <td>155</td> </tr> <tr> <td>情報活用サロン</td> <td>42</td> <td>172</td> </tr> <tr> <td>初・中級英会話講座</td> <td>38</td> <td>695</td> </tr> <tr> <td>初級携帯電話教室</td> <td>1</td> <td>4</td> </tr> <tr> <td>タブレット教室</td> <td>3</td> <td>29</td> </tr> <tr> <td>年賀状作成講座</td> <td>3</td> <td>31</td> </tr> <tr> <td>公民館開放事業</td> <td>2</td> <td>4</td> </tr> <tr> <td>内訳</td> <td></td> <td></td> </tr> <tr> <td>公民館開放</td> <td>2</td> <td>4</td> </tr> <tr> <td>教育講座</td> <td>21</td> <td>653</td> </tr> <tr> <td>内訳</td> <td></td> <td></td> </tr> <tr> <td>子ども音楽講座ミュージカルを楽しもう</td> <td>4</td> <td>74</td> </tr> <tr> <td>家庭教育学級(楽しんで子育て)</td> <td>11</td> <td>434</td> </tr> <tr> <td>夏休み親子きり絵教室</td> <td>1</td> <td>29</td> </tr> <tr> <td>郷土に伝わる味</td> <td>2</td> <td>53</td> </tr> <tr> <td>子ども育成事業</td> <td>2</td> <td>50</td> </tr> <tr> <td>おやこの楽しい食育教室</td> <td>1</td> <td>13</td> </tr> <tr> <td>文化祭</td> <td>4</td> <td>2,900</td> </tr> <tr> <td>内訳</td> <td></td> <td></td> </tr> <tr> <td>市民作品展</td> <td>出品 400点</td> <td>700</td> </tr> <tr> <td>芸能祭</td> <td>出演 21団体</td> <td>800</td> </tr> <tr> <td>文化展</td> <td>出品 250点</td> <td>700</td> </tr> <tr> <td>市民書道展</td> <td>出品 100点</td> <td>700</td> </tr> <tr> <td>支援事業</td> <td>88</td> <td>1,534</td> </tr> <tr> <td>内訳</td> <td></td> <td></td> </tr> <tr> <td>分館講座</td> <td>19</td> <td>608</td> </tr> <tr> <td>高齢者人材活用</td> <td>6</td> <td>117</td> </tr> <tr> <td>世代間交流</td> <td>5</td> <td>366</td> </tr> <tr> <td>婦人の集い</td> <td>1</td> <td>34</td> </tr> <tr> <td>日本語教室</td> <td>56</td> <td>338</td> </tr> <tr> <td>日本語指導ボランティア研修会</td> <td>1</td> <td>11</td> </tr> <tr> <td>主管事業</td> <td>17</td> <td>225</td> </tr> <tr> <td>内訳</td> <td></td> <td></td> </tr> <tr> <td>国際交流事業</td> <td>1</td> <td>35</td> </tr> <tr> <td>公民館ギャラリー</td> <td>12</td> <td>—</td> </tr> <tr> <td>分館報コンクール</td> <td>応募50分館</td> <td>—</td> </tr> <tr> <td>分館報づくり講習会</td> <td>1</td> <td>25</td> </tr> <tr> <td>分館長・主事研修会</td> <td>1</td> <td>149</td> </tr> <tr> <td>優良先進公民館視察</td> <td>1</td> <td>16</td> </tr> <tr> <td>計</td> <td>315</td> <td>8,656</td> </tr> </tbody> </table>	事業名	実施回数(回)	参加人員(人)	教養講座	101	1,213	内訳			源氏物語講座	8	127	万葉集講座	6	155	情報活用サロン	42	172	初・中級英会話講座	38	695	初級携帯電話教室	1	4	タブレット教室	3	29	年賀状作成講座	3	31	公民館開放事業	2	4	内訳			公民館開放	2	4	教育講座	21	653	内訳			子ども音楽講座ミュージカルを楽しもう	4	74	家庭教育学級(楽しんで子育て)	11	434	夏休み親子きり絵教室	1	29	郷土に伝わる味	2	53	子ども育成事業	2	50	おやこの楽しい食育教室	1	13	文化祭	4	2,900	内訳			市民作品展	出品 400点	700	芸能祭	出演 21団体	800	文化展	出品 250点	700	市民書道展	出品 100点	700	支援事業	88	1,534	内訳			分館講座	19	608	高齢者人材活用	6	117	世代間交流	5	366	婦人の集い	1	34	日本語教室	56	338	日本語指導ボランティア研修会	1	11	主管事業	17	225	内訳			国際交流事業	1	35	公民館ギャラリー	12	—	分館報コンクール	応募50分館	—	分館報づくり講習会	1	25	分館長・主事研修会	1	149	優良先進公民館視察	1	16	計	315	8,656
事業名	実施回数(回)	参加人員(人)																																																																																																																																					
教養講座	101	1,213																																																																																																																																					
内訳																																																																																																																																							
源氏物語講座	8	127																																																																																																																																					
万葉集講座	6	155																																																																																																																																					
情報活用サロン	42	172																																																																																																																																					
初・中級英会話講座	38	695																																																																																																																																					
初級携帯電話教室	1	4																																																																																																																																					
タブレット教室	3	29																																																																																																																																					
年賀状作成講座	3	31																																																																																																																																					
公民館開放事業	2	4																																																																																																																																					
内訳																																																																																																																																							
公民館開放	2	4																																																																																																																																					
教育講座	21	653																																																																																																																																					
内訳																																																																																																																																							
子ども音楽講座ミュージカルを楽しもう	4	74																																																																																																																																					
家庭教育学級(楽しんで子育て)	11	434																																																																																																																																					
夏休み親子きり絵教室	1	29																																																																																																																																					
郷土に伝わる味	2	53																																																																																																																																					
子ども育成事業	2	50																																																																																																																																					
おやこの楽しい食育教室	1	13																																																																																																																																					
文化祭	4	2,900																																																																																																																																					
内訳																																																																																																																																							
市民作品展	出品 400点	700																																																																																																																																					
芸能祭	出演 21団体	800																																																																																																																																					
文化展	出品 250点	700																																																																																																																																					
市民書道展	出品 100点	700																																																																																																																																					
支援事業	88	1,534																																																																																																																																					
内訳																																																																																																																																							
分館講座	19	608																																																																																																																																					
高齢者人材活用	6	117																																																																																																																																					
世代間交流	5	366																																																																																																																																					
婦人の集い	1	34																																																																																																																																					
日本語教室	56	338																																																																																																																																					
日本語指導ボランティア研修会	1	11																																																																																																																																					
主管事業	17	225																																																																																																																																					
内訳																																																																																																																																							
国際交流事業	1	35																																																																																																																																					
公民館ギャラリー	12	—																																																																																																																																					
分館報コンクール	応募50分館	—																																																																																																																																					
分館報づくり講習会	1	25																																																																																																																																					
分館長・主事研修会	1	149																																																																																																																																					
優良先進公民館視察	1	16																																																																																																																																					
計	315	8,656																																																																																																																																					
	北部生涯学習推進事業費	3,924,201	<p>◎ 生涯学習のまちづくり推進のため北部公民館で各種講座等を実施した。</p> <p>・各種講座、学級、文化活動等の状況</p> <table border="1"> <thead> <tr> <th>事業名</th> <th>実施回数(回)</th> <th>参加人員(人)</th> </tr> </thead> <tbody> <tr> <td>生きがい大学</td> <td>10</td> <td>513</td> </tr> <tr> <td>生きがいづくり講座</td> <td>20</td> <td>350</td> </tr> <tr> <td>内訳</td> <td></td> <td></td> </tr> <tr> <td>スポーツ吹矢健康講座</td> <td>5</td> <td>117</td> </tr> <tr> <td>フラダンス講座</td> <td>5</td> <td>91</td> </tr> <tr> <td>笑いヨガ健康講座</td> <td>5</td> <td>96</td> </tr> <tr> <td>ストレッチとダンスをして健康講座</td> <td>5</td> <td>46</td> </tr> <tr> <td>自然体験教室</td> <td>4</td> <td>66</td> </tr> <tr> <td>内訳</td> <td></td> <td></td> </tr> <tr> <td>トレッキング入門講座</td> <td>3</td> <td>58</td> </tr> <tr> <td>かんじきで里山を歩こう!</td> <td>1</td> <td>8</td> </tr> <tr> <td>親子体験教室「あるある探検隊」</td> <td>7</td> <td>253</td> </tr> <tr> <td>親子教室「安藤さんのマジックショー」</td> <td>1</td> <td>30</td> </tr> </tbody> </table>	事業名	実施回数(回)	参加人員(人)	生きがい大学	10	513	生きがいづくり講座	20	350	内訳			スポーツ吹矢健康講座	5	117	フラダンス講座	5	91	笑いヨガ健康講座	5	96	ストレッチとダンスをして健康講座	5	46	自然体験教室	4	66	内訳			トレッキング入門講座	3	58	かんじきで里山を歩こう!	1	8	親子体験教室「あるある探検隊」	7	253	親子教室「安藤さんのマジックショー」	1	30																																																																																										
事業名	実施回数(回)	参加人員(人)																																																																																																																																					
生きがい大学	10	513																																																																																																																																					
生きがいづくり講座	20	350																																																																																																																																					
内訳																																																																																																																																							
スポーツ吹矢健康講座	5	117																																																																																																																																					
フラダンス講座	5	91																																																																																																																																					
笑いヨガ健康講座	5	96																																																																																																																																					
ストレッチとダンスをして健康講座	5	46																																																																																																																																					
自然体験教室	4	66																																																																																																																																					
内訳																																																																																																																																							
トレッキング入門講座	3	58																																																																																																																																					
かんじきで里山を歩こう!	1	8																																																																																																																																					
親子体験教室「あるある探検隊」	7	253																																																																																																																																					
親子教室「安藤さんのマジックショー」	1	30																																																																																																																																					

10款 教育費

項目	事業名	事業費 (単位 円)	主要事業の実績及び成果 (事業内容及び成果)																																																																																																
			<table border="1"> <thead> <tr> <th>事業名</th> <th>実施回数(回)</th> <th>参加人員(人)</th> </tr> </thead> <tbody> <tr> <td>子ども教室</td> <td>3</td> <td>69</td> </tr> <tr> <td>内 宝物づくり</td> <td>2</td> <td>49</td> </tr> <tr> <td>訳 社会見学に行こう!</td> <td>1</td> <td>20</td> </tr> <tr> <td>家庭教育学級「子育ていきいきサロン」</td> <td>10</td> <td>314</td> </tr> <tr> <td>公民館開放事業</td> <td>2</td> <td>57</td> </tr> <tr> <td>内 公民館開放</td> <td>2</td> <td>57</td> </tr> <tr> <td>訳</td> <td></td> <td></td> </tr> <tr> <td>文化祭</td> <td>1</td> <td>1,030</td> </tr> <tr> <td>内 作品展</td> <td>出品859点</td> <td></td> </tr> <tr> <td>訳 芸能祭</td> <td>出演7団体</td> <td>1,030</td> </tr> <tr> <td>北部公民館開館30周年記念事業 星空のバイオリン演奏会&上映会</td> <td>1</td> <td>187</td> </tr> <tr> <td>計</td> <td>57</td> <td>2,812</td> </tr> </tbody> </table>	事業名	実施回数(回)	参加人員(人)	子ども教室	3	69	内 宝物づくり	2	49	訳 社会見学に行こう!	1	20	家庭教育学級「子育ていきいきサロン」	10	314	公民館開放事業	2	57	内 公民館開放	2	57	訳			文化祭	1	1,030	内 作品展	出品859点		訳 芸能祭	出演7団体	1,030	北部公民館開館30周年記念事業 星空のバイオリン演奏会&上映会	1	187	計	57	2,812																																																									
事業名	実施回数(回)	参加人員(人)																																																																																																	
子ども教室	3	69																																																																																																	
内 宝物づくり	2	49																																																																																																	
訳 社会見学に行こう!	1	20																																																																																																	
家庭教育学級「子育ていきいきサロン」	10	314																																																																																																	
公民館開放事業	2	57																																																																																																	
内 公民館開放	2	57																																																																																																	
訳																																																																																																			
文化祭	1	1,030																																																																																																	
内 作品展	出品859点																																																																																																		
訳 芸能祭	出演7団体	1,030																																																																																																	
北部公民館開館30周年記念事業 星空のバイオリン演奏会&上映会	1	187																																																																																																	
計	57	2,812																																																																																																	
	西部生涯学習 推進事業費	3,861,620	<p>◎ 生涯学習のまちづくり推進のため西部公民館で各種講座等を実施した。 ・各種講座、学級、文化活動等の状況</p> <table border="1"> <thead> <tr> <th>事業名</th> <th>実施回数(回)</th> <th>参加人員(人)</th> </tr> </thead> <tbody> <tr> <td>シニア大学</td> <td>10</td> <td>259</td> </tr> <tr> <td>生きがいづくり事業</td> <td>26</td> <td>305</td> </tr> <tr> <td>内 ゆったりヨーガ</td> <td>6</td> <td>114</td> </tr> <tr> <td>訳 ゼロからはじめるハワイアンフラ講座</td> <td>4</td> <td>48</td> </tr> <tr> <td>エコクラフトテープでかごを作ろう</td> <td>7</td> <td>67</td> </tr> <tr> <td>ゆったりヨーガ 第2弾</td> <td>4</td> <td>40</td> </tr> <tr> <td>キムチ作り講座</td> <td>2</td> <td>20</td> </tr> <tr> <td>笑いヨガ教室</td> <td>3</td> <td>16</td> </tr> <tr> <td>歴史講座(近世古文書講座)</td> <td>9</td> <td>84</td> </tr> <tr> <td>初級英会話教室</td> <td>25</td> <td>185</td> </tr> <tr> <td>子ども地域づくり講座</td> <td>5</td> <td>55</td> </tr> <tr> <td>内 羊毛フェルトで作ろう!</td> <td>1</td> <td>9</td> </tr> <tr> <td>訳 地域探訪</td> <td>1</td> <td>7</td> </tr> <tr> <td>わくわく食育教室</td> <td>1</td> <td>10</td> </tr> <tr> <td>郷土料理に親しもう</td> <td>1</td> <td>9</td> </tr> <tr> <td>やしょうまづくり講座</td> <td>1</td> <td>20</td> </tr> <tr> <td>公民館開放事業</td> <td>2</td> <td>30</td> </tr> <tr> <td>内 公民館開放</td> <td>2</td> <td>30</td> </tr> <tr> <td>訳</td> <td></td> <td></td> </tr> <tr> <td>母と子のすくのび学級(家庭教育学級)</td> <td>12</td> <td>186</td> </tr> <tr> <td>内 音楽で楽しく遊ぼうリトミック</td> <td>7</td> <td>105</td> </tr> <tr> <td>訳 ママ HIP HOP</td> <td>1</td> <td>9</td> </tr> <tr> <td>親子で簡単ダンス</td> <td>2</td> <td>27</td> </tr> <tr> <td>音楽リフレッシュ講座</td> <td>1</td> <td>31</td> </tr> <tr> <td>新聞工作</td> <td>1</td> <td>14</td> </tr> <tr> <td>文化祭</td> <td>1</td> <td>1,560</td> </tr> <tr> <td>内 作品展</td> <td>出品464点</td> <td></td> </tr> <tr> <td>訳 芸能祭</td> <td>出演14団体</td> <td>1,560</td> </tr> <tr> <td>分館対抗球技大会</td> <td>1</td> <td>173</td> </tr> <tr> <td>西部花のまちづくり事業</td> <td>1</td> <td>41</td> </tr> <tr> <td>計</td> <td>90</td> <td>2,848</td> </tr> </tbody> </table>	事業名	実施回数(回)	参加人員(人)	シニア大学	10	259	生きがいづくり事業	26	305	内 ゆったりヨーガ	6	114	訳 ゼロからはじめるハワイアンフラ講座	4	48	エコクラフトテープでかごを作ろう	7	67	ゆったりヨーガ 第2弾	4	40	キムチ作り講座	2	20	笑いヨガ教室	3	16	歴史講座(近世古文書講座)	9	84	初級英会話教室	25	185	子ども地域づくり講座	5	55	内 羊毛フェルトで作ろう!	1	9	訳 地域探訪	1	7	わくわく食育教室	1	10	郷土料理に親しもう	1	9	やしょうまづくり講座	1	20	公民館開放事業	2	30	内 公民館開放	2	30	訳			母と子のすくのび学級(家庭教育学級)	12	186	内 音楽で楽しく遊ぼうリトミック	7	105	訳 ママ HIP HOP	1	9	親子で簡単ダンス	2	27	音楽リフレッシュ講座	1	31	新聞工作	1	14	文化祭	1	1,560	内 作品展	出品464点		訳 芸能祭	出演14団体	1,560	分館対抗球技大会	1	173	西部花のまちづくり事業	1	41	計	90	2,848
事業名	実施回数(回)	参加人員(人)																																																																																																	
シニア大学	10	259																																																																																																	
生きがいづくり事業	26	305																																																																																																	
内 ゆったりヨーガ	6	114																																																																																																	
訳 ゼロからはじめるハワイアンフラ講座	4	48																																																																																																	
エコクラフトテープでかごを作ろう	7	67																																																																																																	
ゆったりヨーガ 第2弾	4	40																																																																																																	
キムチ作り講座	2	20																																																																																																	
笑いヨガ教室	3	16																																																																																																	
歴史講座(近世古文書講座)	9	84																																																																																																	
初級英会話教室	25	185																																																																																																	
子ども地域づくり講座	5	55																																																																																																	
内 羊毛フェルトで作ろう!	1	9																																																																																																	
訳 地域探訪	1	7																																																																																																	
わくわく食育教室	1	10																																																																																																	
郷土料理に親しもう	1	9																																																																																																	
やしょうまづくり講座	1	20																																																																																																	
公民館開放事業	2	30																																																																																																	
内 公民館開放	2	30																																																																																																	
訳																																																																																																			
母と子のすくのび学級(家庭教育学級)	12	186																																																																																																	
内 音楽で楽しく遊ぼうリトミック	7	105																																																																																																	
訳 ママ HIP HOP	1	9																																																																																																	
親子で簡単ダンス	2	27																																																																																																	
音楽リフレッシュ講座	1	31																																																																																																	
新聞工作	1	14																																																																																																	
文化祭	1	1,560																																																																																																	
内 作品展	出品464点																																																																																																		
訳 芸能祭	出演14団体	1,560																																																																																																	
分館対抗球技大会	1	173																																																																																																	
西部花のまちづくり事業	1	41																																																																																																	
計	90	2,848																																																																																																	

10款 教育費

項目	事業名	事業費 (単位円)	主要事業の実績及び成果 (事業内容及び成果)																																																																																																																																																																
	豊田生涯学習 推進事業費	4,123,527	<p>◎ 生涯学習のまちづくり推進のため豊田公民館で各種講座等を実施した。 ・各種講座、学級、文化活動等の状況</p> <table border="1"> <thead> <tr> <th colspan="2">事業名</th> <th>実施回数(回)</th> <th>参加人員(人)</th> </tr> </thead> <tbody> <tr> <td colspan="2">高齢者学級</td> <td>4</td> <td>63</td> </tr> <tr> <td rowspan="3">内訳</td> <td>音楽で脳がイキイキ! (公民館)</td> <td>2</td> <td>32</td> </tr> <tr> <td>上今井でも音楽で脳がイキイキ!</td> <td>1</td> <td>21</td> </tr> <tr> <td>永田でも音楽で脳がイキイキ!</td> <td>1</td> <td>10</td> </tr> <tr> <td colspan="2">いきがづくり・教養講座</td> <td>65</td> <td>945</td> </tr> <tr> <td rowspan="13">内訳</td> <td>初級英会話クラス</td> <td>37</td> <td>573</td> </tr> <tr> <td>和太鼓教室</td> <td>5</td> <td>65</td> </tr> <tr> <td>古文書・歴史探訪</td> <td>6</td> <td>68</td> </tr> <tr> <td>高野辰之～童謡の魅力</td> <td>1</td> <td>38</td> </tr> <tr> <td>童謡詩人～金子みすゞ</td> <td>1</td> <td>49</td> </tr> <tr> <td>リフレクソロジー</td> <td>5</td> <td>44</td> </tr> <tr> <td>ワインのタベ</td> <td>2</td> <td>23</td> </tr> <tr> <td>囲碁</td> <td>3</td> <td>12</td> </tr> <tr> <td>ねこはんでんづくり</td> <td>1</td> <td>13</td> </tr> <tr> <td>手相</td> <td>2</td> <td>37</td> </tr> <tr> <td>樹脂で作るアクセサリ</td> <td>1</td> <td>14</td> </tr> <tr> <td>ポーセラーツ 基礎編</td> <td>1</td> <td>9</td> </tr> <tr> <td colspan="2">地域伝統講座</td> <td>1</td> <td>40</td> </tr> <tr> <td rowspan="2">内訳</td> <td>伝統行事ものづくり体験</td> <td>1</td> <td>40</td> </tr> <tr> <td></td> <td></td> <td></td> </tr> <tr> <td colspan="2">家庭教育学級</td> <td>10</td> <td>250</td> </tr> <tr> <td rowspan="2">内訳</td> <td>笑顔で子育て</td> <td>3</td> <td>82</td> </tr> <tr> <td>えいごであそぼ</td> <td>7</td> <td>168</td> </tr> <tr> <td colspan="2">チャレンジ子ども教室</td> <td>6</td> <td>100</td> </tr> <tr> <td rowspan="5">内訳</td> <td>野鳥探検隊</td> <td>2</td> <td>29</td> </tr> <tr> <td>あちまおやき工房体験</td> <td>1</td> <td>13</td> </tr> <tr> <td>夏の天体観測</td> <td>1</td> <td>8</td> </tr> <tr> <td>夏休み1日子ども教室</td> <td>1</td> <td>21</td> </tr> <tr> <td>春休み1日子ども教室</td> <td>1</td> <td>29</td> </tr> <tr> <td colspan="2">公民館・サークル連携事業</td> <td>1</td> <td>4</td> </tr> <tr> <td rowspan="2">内訳</td> <td>ゆかた着付け教室</td> <td>1</td> <td>4</td> </tr> <tr> <td></td> <td></td> <td></td> </tr> <tr> <td colspan="2">公民館開放事業</td> <td>2</td> <td>34</td> </tr> <tr> <td rowspan="2">内訳</td> <td>公民館開放</td> <td>2</td> <td>34</td> </tr> <tr> <td></td> <td></td> <td></td> </tr> <tr> <td colspan="2">第12回豊田地区球技大会</td> <td>1</td> <td>303</td> </tr> <tr> <td colspan="2">豊田公民館盆野球大会</td> <td>1</td> <td>116</td> </tr> <tr> <td colspan="2">第12回豊田公民館文化祭</td> <td>1</td> <td>1,612</td> </tr> <tr> <td rowspan="4">内訳</td> <td>映画上映会</td> <td>1</td> <td>210</td> </tr> <tr> <td>作品展</td> <td>出品804点</td> <td>439</td> </tr> <tr> <td>サークル体験交流広場</td> <td>出展21団体</td> <td>550</td> </tr> <tr> <td>音楽祭</td> <td>出演19団体</td> <td>413</td> </tr> <tr> <td colspan="2">豊田公民館文化講演会</td> <td></td> <td></td> </tr> <tr> <td colspan="2">講師 歴史作家・歴史研究家 河合 敦</td> <td>1</td> <td>250</td> </tr> <tr> <td colspan="2">計</td> <td>93</td> <td>3,717</td> </tr> </tbody> </table>	事業名		実施回数(回)	参加人員(人)	高齢者学級		4	63	内訳	音楽で脳がイキイキ! (公民館)	2	32	上今井でも音楽で脳がイキイキ!	1	21	永田でも音楽で脳がイキイキ!	1	10	いきがづくり・教養講座		65	945	内訳	初級英会話クラス	37	573	和太鼓教室	5	65	古文書・歴史探訪	6	68	高野辰之～童謡の魅力	1	38	童謡詩人～金子みすゞ	1	49	リフレクソロジー	5	44	ワインのタベ	2	23	囲碁	3	12	ねこはんでんづくり	1	13	手相	2	37	樹脂で作るアクセサリ	1	14	ポーセラーツ 基礎編	1	9	地域伝統講座		1	40	内訳	伝統行事ものづくり体験	1	40				家庭教育学級		10	250	内訳	笑顔で子育て	3	82	えいごであそぼ	7	168	チャレンジ子ども教室		6	100	内訳	野鳥探検隊	2	29	あちまおやき工房体験	1	13	夏の天体観測	1	8	夏休み1日子ども教室	1	21	春休み1日子ども教室	1	29	公民館・サークル連携事業		1	4	内訳	ゆかた着付け教室	1	4				公民館開放事業		2	34	内訳	公民館開放	2	34				第12回豊田地区球技大会		1	303	豊田公民館盆野球大会		1	116	第12回豊田公民館文化祭		1	1,612	内訳	映画上映会	1	210	作品展	出品804点	439	サークル体験交流広場	出展21団体	550	音楽祭	出演19団体	413	豊田公民館文化講演会				講師 歴史作家・歴史研究家 河合 敦		1	250	計		93	3,717
事業名		実施回数(回)	参加人員(人)																																																																																																																																																																
高齢者学級		4	63																																																																																																																																																																
内訳	音楽で脳がイキイキ! (公民館)	2	32																																																																																																																																																																
	上今井でも音楽で脳がイキイキ!	1	21																																																																																																																																																																
	永田でも音楽で脳がイキイキ!	1	10																																																																																																																																																																
いきがづくり・教養講座		65	945																																																																																																																																																																
内訳	初級英会話クラス	37	573																																																																																																																																																																
	和太鼓教室	5	65																																																																																																																																																																
	古文書・歴史探訪	6	68																																																																																																																																																																
	高野辰之～童謡の魅力	1	38																																																																																																																																																																
	童謡詩人～金子みすゞ	1	49																																																																																																																																																																
	リフレクソロジー	5	44																																																																																																																																																																
	ワインのタベ	2	23																																																																																																																																																																
	囲碁	3	12																																																																																																																																																																
	ねこはんでんづくり	1	13																																																																																																																																																																
	手相	2	37																																																																																																																																																																
	樹脂で作るアクセサリ	1	14																																																																																																																																																																
	ポーセラーツ 基礎編	1	9																																																																																																																																																																
	地域伝統講座		1	40																																																																																																																																																															
内訳	伝統行事ものづくり体験	1	40																																																																																																																																																																
家庭教育学級		10	250																																																																																																																																																																
内訳	笑顔で子育て	3	82																																																																																																																																																																
	えいごであそぼ	7	168																																																																																																																																																																
チャレンジ子ども教室		6	100																																																																																																																																																																
内訳	野鳥探検隊	2	29																																																																																																																																																																
	あちまおやき工房体験	1	13																																																																																																																																																																
	夏の天体観測	1	8																																																																																																																																																																
	夏休み1日子ども教室	1	21																																																																																																																																																																
	春休み1日子ども教室	1	29																																																																																																																																																																
公民館・サークル連携事業		1	4																																																																																																																																																																
内訳	ゆかた着付け教室	1	4																																																																																																																																																																
公民館開放事業		2	34																																																																																																																																																																
内訳	公民館開放	2	34																																																																																																																																																																
第12回豊田地区球技大会		1	303																																																																																																																																																																
豊田公民館盆野球大会		1	116																																																																																																																																																																
第12回豊田公民館文化祭		1	1,612																																																																																																																																																																
内訳	映画上映会	1	210																																																																																																																																																																
	作品展	出品804点	439																																																																																																																																																																
	サークル体験交流広場	出展21団体	550																																																																																																																																																																
	音楽祭	出演19団体	413																																																																																																																																																																
豊田公民館文化講演会																																																																																																																																																																			
講師 歴史作家・歴史研究家 河合 敦		1	250																																																																																																																																																																
計		93	3,717																																																																																																																																																																

10款 教育費

項目	事業名	事業費 (単位円)	主要事業の実績及び成果 (事業内容及び成果)																																																											
	中央公民館 維持整備事業費	1,112,400	◎ 非常放送用アンプ取替工事費 1,112,400円																																																											
	北部公民館 維持整備事業費	3,769,200	◎ トイレ洋式化改修工事費 2,916,000円 ◎ 自動火災報知設備光電分離感知器取替緊急工事費 853,200円																																																											
	西部公民館 維持整備事業費	9,763,200	◎ 冷暖房機器改修工事費 6,253,200円 ◎ 雨樋等修繕工事費 1,944,000円 ◎ トイレ洋式化改修工事費 1,566,000円																																																											
4 図書館費	図書館管理事業費	10,015,681	◎ 市民の生涯学習の支援を行うため、図書館施設の管理を行った。																																																											
	図書館運営事業費	33,099,899	◎ 市民の生涯学習の支援を行うため、図書館資料の充実を図った。また、幅広い市民ニーズに対応する、情報サービスの提供に努めた。 ・中野市立図書館利用状況 (1)入館・個人貸出 <table border="1" style="width: 100%; border-collapse: collapse;"> <thead> <tr> <th>区分</th> <th>平成27年度</th> <th>平成28年度</th> <th>前年対比(%)</th> </tr> </thead> <tbody> <tr> <td>開館日数(日)</td> <td>291</td> <td>291</td> <td>100.0</td> </tr> <tr> <td>入館者数(人)</td> <td>146,337</td> <td>136,272</td> <td>93.1</td> </tr> <tr> <td>登録者数(人)</td> <td>15,985</td> <td>16,568</td> <td>103.6</td> </tr> <tr> <td>内児童(人) (小学生以下)</td> <td>1,198</td> <td>1,159</td> <td>96.7</td> </tr> <tr> <td>貸出数</td> <td></td> <td></td> <td></td> </tr> <tr> <td>人数(人)</td> <td>39,548</td> <td>37,130</td> <td>93.9</td> </tr> <tr> <td>冊数(冊)</td> <td>175,411</td> <td>165,387</td> <td>94.3</td> </tr> </tbody> </table> (2)視聴覚資料利用状況 <table border="1" style="width: 100%; border-collapse: collapse;"> <thead> <tr> <th>区分</th> <th>平成27年度 (件)</th> <th>平成28年度 (件)</th> <th>前年対比 (%)</th> </tr> </thead> <tbody> <tr> <td>ビデオテープ</td> <td>241</td> <td>85</td> <td>35.3</td> </tr> <tr> <td>DVD</td> <td>2,895</td> <td>2,518</td> <td>87.0</td> </tr> <tr> <td>C D</td> <td>1,351</td> <td>1,516</td> <td>112.2</td> </tr> <tr> <td>L D</td> <td>4</td> <td>0</td> <td>—</td> </tr> <tr> <td>カセットテープ</td> <td>1</td> <td>5</td> <td>500.0</td> </tr> <tr> <td>計</td> <td>4,492</td> <td>4,124</td> <td>91.8</td> </tr> </tbody> </table> (3)団体貸出 団体数 40 団体 (4)障がい者サービス 点字図書貸出 3 冊 (5)相互貸借状況 貸出 99 件 170 冊 借入 26 件 42 冊 (6)予約・リクエスト状況(各分館受付分を含む) 件数 6,326 件 (7)複写サービス(豊田分館受付分を含む) 受付件数 661 件 複写枚数 3,372 枚	区分	平成27年度	平成28年度	前年対比(%)	開館日数(日)	291	291	100.0	入館者数(人)	146,337	136,272	93.1	登録者数(人)	15,985	16,568	103.6	内児童(人) (小学生以下)	1,198	1,159	96.7	貸出数				人数(人)	39,548	37,130	93.9	冊数(冊)	175,411	165,387	94.3	区分	平成27年度 (件)	平成28年度 (件)	前年対比 (%)	ビデオテープ	241	85	35.3	DVD	2,895	2,518	87.0	C D	1,351	1,516	112.2	L D	4	0	—	カセットテープ	1	5	500.0	計	4,492	4,124
区分	平成27年度	平成28年度	前年対比(%)																																																											
開館日数(日)	291	291	100.0																																																											
入館者数(人)	146,337	136,272	93.1																																																											
登録者数(人)	15,985	16,568	103.6																																																											
内児童(人) (小学生以下)	1,198	1,159	96.7																																																											
貸出数																																																														
人数(人)	39,548	37,130	93.9																																																											
冊数(冊)	175,411	165,387	94.3																																																											
区分	平成27年度 (件)	平成28年度 (件)	前年対比 (%)																																																											
ビデオテープ	241	85	35.3																																																											
DVD	2,895	2,518	87.0																																																											
C D	1,351	1,516	112.2																																																											
L D	4	0	—																																																											
カセットテープ	1	5	500.0																																																											
計	4,492	4,124	91.8																																																											

10款 教育費

項目	事業名	事業費 (単位 円)	主要事業の実績及び成果 (事業内容及び成果)																																																																																																																																																																																																					
			・図書館資料整備状況 (単位：冊)																																																																																																																																																																																																					
			<table border="1"> <thead> <tr> <th rowspan="2">分類</th> <th rowspan="2">当初蔵書数</th> <th colspan="4">平成28年度</th> <th rowspan="2">除籍</th> <th rowspan="2">合計</th> </tr> <tr> <th>購入</th> <th>寄贈</th> <th>その他</th> <th>計</th> </tr> </thead> <tbody> <tr> <td>0</td> <td>総記</td> <td>4,793</td> <td>110</td> <td>8</td> <td>1</td> <td>119</td> <td>△ 3</td> <td>4,909</td> </tr> <tr> <td>1</td> <td>哲学・宗教</td> <td>7,188</td> <td>154</td> <td>21</td> <td>1</td> <td>176</td> <td>△ 3</td> <td>7,361</td> </tr> <tr> <td>2</td> <td>歴史・地理</td> <td>11,951</td> <td>292</td> <td>44</td> <td>1</td> <td>337</td> <td>△ 33</td> <td>12,255</td> </tr> <tr> <td>3</td> <td>社会科学</td> <td>23,283</td> <td>610</td> <td>52</td> <td>1</td> <td>663</td> <td>△ 15</td> <td>23,931</td> </tr> <tr> <td>4</td> <td>自然科学</td> <td>10,540</td> <td>310</td> <td>20</td> <td>1</td> <td>331</td> <td>△ 7</td> <td>10,864</td> </tr> <tr> <td>5</td> <td>技術・工学・工業</td> <td>11,298</td> <td>299</td> <td>18</td> <td>3</td> <td>320</td> <td>△ 14</td> <td>11,604</td> </tr> <tr> <td>6</td> <td>産業</td> <td>5,834</td> <td>167</td> <td>9</td> <td>1</td> <td>177</td> <td>△ 3</td> <td>6,008</td> </tr> <tr> <td>7</td> <td>芸術</td> <td>12,722</td> <td>328</td> <td>24</td> <td>3</td> <td>355</td> <td>△ 14</td> <td>13,063</td> </tr> <tr> <td>8</td> <td>言語</td> <td>2,570</td> <td>65</td> <td>3</td> <td>2</td> <td>70</td> <td>△ 4</td> <td>2,636</td> </tr> <tr> <td>9</td> <td>文学</td> <td>22,365</td> <td>380</td> <td>47</td> <td>3</td> <td>430</td> <td>△ 8</td> <td>22,787</td> </tr> <tr> <td>F</td> <td>小説</td> <td>22,495</td> <td>551</td> <td>47</td> <td>0</td> <td>598</td> <td>△ 55</td> <td>23,038</td> </tr> <tr> <td>B</td> <td>文庫</td> <td>5,347</td> <td>181</td> <td>462</td> <td>2</td> <td>645</td> <td>△ 9</td> <td>5,983</td> </tr> <tr> <td>L</td> <td>大活字本</td> <td>1,702</td> <td>46</td> <td>0</td> <td>0</td> <td>46</td> <td>△ 2</td> <td>1,746</td> </tr> <tr> <td>N</td> <td>郷土資料</td> <td>9,548</td> <td>48</td> <td>473</td> <td>243</td> <td>764</td> <td>△ 1</td> <td>10,311</td> </tr> <tr> <td>J</td> <td>児童書</td> <td>45,560</td> <td>1,195</td> <td>72</td> <td>6</td> <td>1,273</td> <td>△ 67</td> <td>46,766</td> </tr> <tr> <td>O</td> <td>押鐘文庫</td> <td>1,302</td> <td>0</td> <td>0</td> <td>0</td> <td>0</td> <td>△ 1</td> <td>1,301</td> </tr> <tr> <td>K</td> <td>加賀文庫</td> <td>5,951</td> <td>0</td> <td>0</td> <td>0</td> <td>0</td> <td>0</td> <td>5,951</td> </tr> <tr> <td>T</td> <td>点字図書</td> <td>506</td> <td>0</td> <td>95</td> <td>0</td> <td>95</td> <td>0</td> <td>601</td> </tr> <tr> <td>NA</td> <td>中山文庫</td> <td>789</td> <td>0</td> <td>0</td> <td>0</td> <td>0</td> <td>0</td> <td>789</td> </tr> <tr> <td></td> <td>合計</td> <td>205,744</td> <td>4,736</td> <td>1,395</td> <td>268</td> <td>6,399</td> <td>△ 239</td> <td>211,904</td> </tr> </tbody> </table>						分類	当初蔵書数	平成28年度				除籍	合計	購入	寄贈	その他	計	0	総記	4,793	110	8	1	119	△ 3	4,909	1	哲学・宗教	7,188	154	21	1	176	△ 3	7,361	2	歴史・地理	11,951	292	44	1	337	△ 33	12,255	3	社会科学	23,283	610	52	1	663	△ 15	23,931	4	自然科学	10,540	310	20	1	331	△ 7	10,864	5	技術・工学・工業	11,298	299	18	3	320	△ 14	11,604	6	産業	5,834	167	9	1	177	△ 3	6,008	7	芸術	12,722	328	24	3	355	△ 14	13,063	8	言語	2,570	65	3	2	70	△ 4	2,636	9	文学	22,365	380	47	3	430	△ 8	22,787	F	小説	22,495	551	47	0	598	△ 55	23,038	B	文庫	5,347	181	462	2	645	△ 9	5,983	L	大活字本	1,702	46	0	0	46	△ 2	1,746	N	郷土資料	9,548	48	473	243	764	△ 1	10,311	J	児童書	45,560	1,195	72	6	1,273	△ 67	46,766	O	押鐘文庫	1,302	0	0	0	0	△ 1	1,301	K	加賀文庫	5,951	0	0	0	0	0	5,951	T	点字図書	506	0	95	0	95	0	601	NA	中山文庫	789	0	0	0	0	0	789		合計	205,744	4,736	1,395	268	6,399	△ 239	211,904
分類	当初蔵書数	平成28年度				除籍	合計																																																																																																																																																																																																	
		購入	寄贈	その他	計																																																																																																																																																																																																			
0	総記	4,793	110	8	1	119	△ 3	4,909																																																																																																																																																																																																
1	哲学・宗教	7,188	154	21	1	176	△ 3	7,361																																																																																																																																																																																																
2	歴史・地理	11,951	292	44	1	337	△ 33	12,255																																																																																																																																																																																																
3	社会科学	23,283	610	52	1	663	△ 15	23,931																																																																																																																																																																																																
4	自然科学	10,540	310	20	1	331	△ 7	10,864																																																																																																																																																																																																
5	技術・工学・工業	11,298	299	18	3	320	△ 14	11,604																																																																																																																																																																																																
6	産業	5,834	167	9	1	177	△ 3	6,008																																																																																																																																																																																																
7	芸術	12,722	328	24	3	355	△ 14	13,063																																																																																																																																																																																																
8	言語	2,570	65	3	2	70	△ 4	2,636																																																																																																																																																																																																
9	文学	22,365	380	47	3	430	△ 8	22,787																																																																																																																																																																																																
F	小説	22,495	551	47	0	598	△ 55	23,038																																																																																																																																																																																																
B	文庫	5,347	181	462	2	645	△ 9	5,983																																																																																																																																																																																																
L	大活字本	1,702	46	0	0	46	△ 2	1,746																																																																																																																																																																																																
N	郷土資料	9,548	48	473	243	764	△ 1	10,311																																																																																																																																																																																																
J	児童書	45,560	1,195	72	6	1,273	△ 67	46,766																																																																																																																																																																																																
O	押鐘文庫	1,302	0	0	0	0	△ 1	1,301																																																																																																																																																																																																
K	加賀文庫	5,951	0	0	0	0	0	5,951																																																																																																																																																																																																
T	点字図書	506	0	95	0	95	0	601																																																																																																																																																																																																
NA	中山文庫	789	0	0	0	0	0	789																																																																																																																																																																																																
	合計	205,744	4,736	1,395	268	6,399	△ 239	211,904																																																																																																																																																																																																
			図書購入費 8,718,530 円																																																																																																																																																																																																					
			・視聴覚資料関係 (単位：点)																																																																																																																																																																																																					
			<table border="1"> <thead> <tr> <th rowspan="2">区分</th> <th rowspan="2">当初所有数</th> <th colspan="4">平成28年度</th> <th rowspan="2">除籍</th> <th rowspan="2">合計</th> </tr> <tr> <th>購入</th> <th>寄贈</th> <th>その他</th> <th>計</th> </tr> </thead> <tbody> <tr> <td>ビデオテープ</td> <td>852</td> <td>0</td> <td>0</td> <td>0</td> <td>0</td> <td>0</td> <td>852</td> </tr> <tr> <td>L D</td> <td>41</td> <td>0</td> <td>0</td> <td>0</td> <td>0</td> <td>0</td> <td>41</td> </tr> <tr> <td>DVD</td> <td>369</td> <td>19</td> <td>9</td> <td>0</td> <td>28</td> <td>0</td> <td>397</td> </tr> <tr> <td>C D</td> <td>1,287</td> <td>54</td> <td>6</td> <td>0</td> <td>60</td> <td>0</td> <td>1,347</td> </tr> <tr> <td>カセットテープ</td> <td>412</td> <td>0</td> <td>0</td> <td>0</td> <td>0</td> <td>0</td> <td>412</td> </tr> <tr> <td>その他AV</td> <td>173</td> <td>0</td> <td>0</td> <td>0</td> <td>0</td> <td>0</td> <td>173</td> </tr> <tr> <td>紙芝居</td> <td>1,827</td> <td>36</td> <td>0</td> <td>0</td> <td>36</td> <td>△ 1</td> <td>1,862</td> </tr> <tr> <td>かるた</td> <td>17</td> <td>0</td> <td>0</td> <td>0</td> <td>0</td> <td>0</td> <td>17</td> </tr> <tr> <td>パネルシアター</td> <td>21</td> <td>0</td> <td>0</td> <td>0</td> <td>0</td> <td>0</td> <td>21</td> </tr> <tr> <td>合計</td> <td>4,999</td> <td>109</td> <td>15</td> <td>0</td> <td>124</td> <td>△ 1</td> <td>5,122</td> </tr> </tbody> </table>						区分	当初所有数	平成28年度				除籍	合計	購入	寄贈	その他	計	ビデオテープ	852	0	0	0	0	0	852	L D	41	0	0	0	0	0	41	DVD	369	19	9	0	28	0	397	C D	1,287	54	6	0	60	0	1,347	カセットテープ	412	0	0	0	0	0	412	その他AV	173	0	0	0	0	0	173	紙芝居	1,827	36	0	0	36	△ 1	1,862	かるた	17	0	0	0	0	0	17	パネルシアター	21	0	0	0	0	0	21	合計	4,999	109	15	0	124	△ 1	5,122																																																																																																				
区分	当初所有数	平成28年度				除籍	合計																																																																																																																																																																																																	
		購入	寄贈	その他	計																																																																																																																																																																																																			
ビデオテープ	852	0	0	0	0	0	852																																																																																																																																																																																																	
L D	41	0	0	0	0	0	41																																																																																																																																																																																																	
DVD	369	19	9	0	28	0	397																																																																																																																																																																																																	
C D	1,287	54	6	0	60	0	1,347																																																																																																																																																																																																	
カセットテープ	412	0	0	0	0	0	412																																																																																																																																																																																																	
その他AV	173	0	0	0	0	0	173																																																																																																																																																																																																	
紙芝居	1,827	36	0	0	36	△ 1	1,862																																																																																																																																																																																																	
かるた	17	0	0	0	0	0	17																																																																																																																																																																																																	
パネルシアター	21	0	0	0	0	0	21																																																																																																																																																																																																	
合計	4,999	109	15	0	124	△ 1	5,122																																																																																																																																																																																																	
			視聴覚資料購入費 255,971 円																																																																																																																																																																																																					
			・新聞、雑誌関係 (単位：種)																																																																																																																																																																																																					
			<table border="1"> <thead> <tr> <th>区分</th> <th>購入</th> <th>寄贈等</th> <th>計</th> </tr> </thead> <tbody> <tr> <td>新聞</td> <td>8</td> <td>4</td> <td>12</td> </tr> <tr> <td>雑誌</td> <td>55</td> <td>3</td> <td>58</td> </tr> </tbody> </table>						区分	購入	寄贈等	計	新聞	8	4	12	雑誌	55	3	58																																																																																																																																																																																				
区分	購入	寄贈等	計																																																																																																																																																																																																					
新聞	8	4	12																																																																																																																																																																																																					
雑誌	55	3	58																																																																																																																																																																																																					
			新聞、雑誌資料購入費 897,282円																																																																																																																																																																																																					
			・図書館事業の状況																																																																																																																																																																																																					
			(1) 広報活動																																																																																																																																																																																																					
			・「図書館だより、新刊情報」発行 12回																																																																																																																																																																																																					
			(2) 親子ふれあいセミナーの開催																																																																																																																																																																																																					
			・アニメ映画会																																																																																																																																																																																																					
			開催回数 2回																																																																																																																																																																																																					
			参加者数 70人 (大人35人、子供35人)																																																																																																																																																																																																					

10款 教育費

項目	事業名	事業費 (単位 円)	主要事業の実績及び成果 (事業内容及び成果)																																																			
			<p>(3)創作教室の開催 開催回数 5回 参加者数 134人 (大人64人、子供70人)</p> <p>(4)子どもの本読み聞かせ会の開催 ・毎月1回、偶数月1回他 年20回</p> <p>(5)図書館まつりの開催 ・11月5日、11月6日 文化講演会 参加者数 27人 古本市・にんぎょうげき・読み聞かせ会・朗読他</p> <p>(6)親子読書活動セミナーの開催 開催回数 1回 参加者数 92人 (大人50人、子供42人)</p> <p>(7)読み聞かせステップアップ講座の開催 開催回数 2回 参加者数 66人</p> <p>(8)文学講座の開催 開催回数 2回 参加者数 77人</p> <p>(9)保育園、小学校等との連携及び支援 支援回数 20回</p> <p>(10)おはなし会の開催(ウィークエンド、サタデー) ・4月23日～5月15日 開催回数 6回 参加者数 88人 (大人48人、子供40人)</p> <p>(11)としょかんプチキネマの開催 開催回数 23回 参加者数 140人 (大人93人、子供47人)</p> <p>(12)データベース整備事業 利用者向外部データベースの利用 3種</p> <p>・分館利用状況等 【北部分館】 (1)入館・個人貸出</p> <table border="1" data-bbox="819 1390 1572 1681"> <thead> <tr> <th>区分</th> <th>平成27年度</th> <th>平成28年度</th> <th>前年対比(%)</th> </tr> </thead> <tbody> <tr> <td>開館日数(日)</td> <td>96</td> <td>98</td> <td>102.1</td> </tr> <tr> <td>入館者数(人)</td> <td>381</td> <td>377</td> <td>99.0</td> </tr> <tr> <td>登録者数(人)</td> <td>82</td> <td>86</td> <td>104.9</td> </tr> <tr> <td>内児童(人) (小学生以下)</td> <td>9</td> <td>7</td> <td>77.8</td> </tr> <tr> <td>貸出数</td> <td></td> <td></td> <td></td> </tr> <tr> <td>人数(人)</td> <td>309</td> <td>283</td> <td>91.6</td> </tr> <tr> <td>冊数(冊)</td> <td>887</td> <td>704</td> <td>79.4</td> </tr> </tbody> </table> <p>(2)蔵書関係 (単位:冊)</p> <table border="1" data-bbox="819 1742 1572 1872"> <thead> <tr> <th rowspan="2">当初蔵書数</th> <th colspan="5">平成28年度</th> <th rowspan="2">合計</th> </tr> <tr> <th>購入</th> <th>寄贈</th> <th>その他</th> <th>小計</th> <th>除籍</th> </tr> </thead> <tbody> <tr> <td>7,540</td> <td>130</td> <td>60</td> <td>0</td> <td>190</td> <td>0</td> <td>7,730</td> </tr> </tbody> </table> <p>図書購入費 200,122円</p> <p>(3)新聞、雑誌関係 ・購入雑誌 3種 26,650円</p>	区分	平成27年度	平成28年度	前年対比(%)	開館日数(日)	96	98	102.1	入館者数(人)	381	377	99.0	登録者数(人)	82	86	104.9	内児童(人) (小学生以下)	9	7	77.8	貸出数				人数(人)	309	283	91.6	冊数(冊)	887	704	79.4	当初蔵書数	平成28年度					合計	購入	寄贈	その他	小計	除籍	7,540	130	60	0	190	0	7,730
区分	平成27年度	平成28年度	前年対比(%)																																																			
開館日数(日)	96	98	102.1																																																			
入館者数(人)	381	377	99.0																																																			
登録者数(人)	82	86	104.9																																																			
内児童(人) (小学生以下)	9	7	77.8																																																			
貸出数																																																						
人数(人)	309	283	91.6																																																			
冊数(冊)	887	704	79.4																																																			
当初蔵書数	平成28年度					合計																																																
	購入	寄贈	その他	小計	除籍																																																	
7,540	130	60	0	190	0	7,730																																																

10款 教育費

項目	事業名	事業費 (単位 円)	主要事業の実績及び成果 (事業内容及び成果)																																																																																																						
			<p>【西部分館】</p> <p>(1)入館・個人貸出</p> <table border="1"> <thead> <tr> <th>区分</th> <th>平成27年度</th> <th>平成28年度</th> <th>前年対比(%)</th> </tr> </thead> <tbody> <tr> <td>開館日数(日)</td> <td>96</td> <td>98</td> <td>102.1</td> </tr> <tr> <td>入館者数(人)</td> <td>784</td> <td>714</td> <td>91.1</td> </tr> <tr> <td>登録者数(人)</td> <td>65</td> <td>86</td> <td>132.3</td> </tr> <tr> <td>内児童(人) (小学生以下)</td> <td>9</td> <td>28</td> <td>311.1</td> </tr> <tr> <td>貸出数</td> <td></td> <td></td> <td></td> </tr> <tr> <td>人数(人)</td> <td>317</td> <td>311</td> <td>98.1</td> </tr> <tr> <td>冊数(冊)</td> <td>1,229</td> <td>1,119</td> <td>91.0</td> </tr> </tbody> </table> <p>(2)蔵書関係 (単位:冊)</p> <table border="1"> <thead> <tr> <th rowspan="2">当初蔵書数</th> <th colspan="5">平成28年度</th> <th rowspan="2">合計</th> </tr> <tr> <th>購入</th> <th>寄贈</th> <th>その他</th> <th>小計</th> <th>除籍</th> </tr> </thead> <tbody> <tr> <td>6,528</td> <td>142</td> <td>103</td> <td>4</td> <td>249</td> <td>0</td> <td>6,777</td> </tr> </tbody> </table> <p>図書購入費 200,974円</p> <p>(3)新聞、雑誌関係 ・購入雑誌 3種 25,280円</p> <p>【豊田分館】</p> <p>(1)入館・個人貸出</p> <table border="1"> <thead> <tr> <th>区分</th> <th>平成27年度</th> <th>平成28年度</th> <th>前年対比(%)</th> </tr> </thead> <tbody> <tr> <td>開館日数(日)</td> <td>291</td> <td>291</td> <td>100.0</td> </tr> <tr> <td>入館者数(人)</td> <td>6,283</td> <td>5,691</td> <td>90.6</td> </tr> <tr> <td>登録者数(人)</td> <td>696</td> <td>721</td> <td>103.6</td> </tr> <tr> <td>内児童(人) (小学生以下)</td> <td>75</td> <td>62</td> <td>82.7</td> </tr> <tr> <td>貸出数</td> <td></td> <td></td> <td></td> </tr> <tr> <td>人数(人)</td> <td>1,956</td> <td>1,955</td> <td>99.9</td> </tr> <tr> <td>冊数(冊)</td> <td>7,494</td> <td>7,547</td> <td>100.7</td> </tr> </tbody> </table> <p>(2)蔵書関係 (単位:冊)</p> <table border="1"> <thead> <tr> <th rowspan="2">当初蔵書数</th> <th colspan="5">平成28年度</th> <th rowspan="2">合計</th> </tr> <tr> <th>購入</th> <th>寄贈</th> <th>その他</th> <th>小計</th> <th>除籍</th> </tr> </thead> <tbody> <tr> <td>22,430</td> <td>509</td> <td>350</td> <td>30</td> <td>889</td> <td>△7</td> <td>23,312</td> </tr> </tbody> </table> <p>図書購入費 799,256円</p> <p>(3)新聞、雑誌関係 ・購入新聞 1種 37,116円 ・購入雑誌 5種 40,221円</p>	区分	平成27年度	平成28年度	前年対比(%)	開館日数(日)	96	98	102.1	入館者数(人)	784	714	91.1	登録者数(人)	65	86	132.3	内児童(人) (小学生以下)	9	28	311.1	貸出数				人数(人)	317	311	98.1	冊数(冊)	1,229	1,119	91.0	当初蔵書数	平成28年度					合計	購入	寄贈	その他	小計	除籍	6,528	142	103	4	249	0	6,777	区分	平成27年度	平成28年度	前年対比(%)	開館日数(日)	291	291	100.0	入館者数(人)	6,283	5,691	90.6	登録者数(人)	696	721	103.6	内児童(人) (小学生以下)	75	62	82.7	貸出数				人数(人)	1,956	1,955	99.9	冊数(冊)	7,494	7,547	100.7	当初蔵書数	平成28年度					合計	購入	寄贈	その他	小計	除籍	22,430	509	350	30	889	△7	23,312
区分	平成27年度	平成28年度	前年対比(%)																																																																																																						
開館日数(日)	96	98	102.1																																																																																																						
入館者数(人)	784	714	91.1																																																																																																						
登録者数(人)	65	86	132.3																																																																																																						
内児童(人) (小学生以下)	9	28	311.1																																																																																																						
貸出数																																																																																																									
人数(人)	317	311	98.1																																																																																																						
冊数(冊)	1,229	1,119	91.0																																																																																																						
当初蔵書数	平成28年度					合計																																																																																																			
	購入	寄贈	その他	小計	除籍																																																																																																				
6,528	142	103	4	249	0	6,777																																																																																																			
区分	平成27年度	平成28年度	前年対比(%)																																																																																																						
開館日数(日)	291	291	100.0																																																																																																						
入館者数(人)	6,283	5,691	90.6																																																																																																						
登録者数(人)	696	721	103.6																																																																																																						
内児童(人) (小学生以下)	75	62	82.7																																																																																																						
貸出数																																																																																																									
人数(人)	1,956	1,955	99.9																																																																																																						
冊数(冊)	7,494	7,547	100.7																																																																																																						
当初蔵書数	平成28年度					合計																																																																																																			
	購入	寄贈	その他	小計	除籍																																																																																																				
22,430	509	350	30	889	△7	23,312																																																																																																			
	ブックスタート事業費	631,619	<p>◎ 乳幼児7か月児健診時に絵本の贈呈、紹介及び読み聞かせを実施し、乳幼児期の読書習慣の定着を促進した。また、3歳児健診時に読み聞かせを実施し、フォローアップを行った。</p> <p>◎ 定期的におはなし会を開催し、読書習慣の定着を促進した。</p> <p>・絵本の贈呈 312人 624冊 531,464円 ・読み聞かせフォローアップ 12回 252人 ・おはなし会 46回 422人 ・絵本の読み聞かせ出前事業 37回 4,205人</p>																																																																																																						

10款 教育費

項目	事業名	事業費 (単位 円)	主要事業の実績及び成果 (事業内容及び成果)																																																																															
	障がい者 ライブラリー事業費	109,876	<p>◎ 点字図書及び録音図書の収集並びにサピエ図書館サービスの活用により、障がい者向けライブラリー及び貸出サービスの拡充を図った。</p> <ul style="list-style-type: none"> ・点字図書受入点数 95 点 ・録音図書受入点数 42 点 ・サピエ図書館録音資料貸出 9 点 																																																																															
	図書館維持整備 事業費	4,890,240	<p>◎ 図書館の維持、環境整備を図った。</p> <ul style="list-style-type: none"> ・公園樹木剪定業務委託 737,640 円 ・冷暖房機基本設計委託 324,000 円 ・自転車置場屋根取替工事 1,263,600 円 ・吸収式冷却水二重配管取替修繕工事 963,360 円 ・外部階段等改修工事 680,400 円 ・屋根笠木御影石目地シーリング工事 270,000 円 																																																																															
5 博物館費	博物館管理事業費	9,521,379	◎ 博物館の維持管理に必要な事業を行った。																																																																															
	博物館 運営事業費	20,035,078	<p>◎ 展示・講座・講演会などの教育・啓発事業、資料の収集・調査研究等保存にかかる事業を行った。</p> <p>◎ 入館者数 (単位：人)</p> <table border="1"> <thead> <tr> <th colspan="2">展示室</th> <th colspan="2">プラネタリウム</th> <th rowspan="2">講座</th> <th rowspan="2">研修室</th> <th rowspan="2">合計</th> </tr> <tr> <th>有料 観覧者</th> <th>無料 観覧者</th> <th>有料 観覧者</th> <th>無料 観覧者</th> </tr> </thead> <tbody> <tr> <td>1,369</td> <td>1,827</td> <td>1,788</td> <td>3,448</td> <td>1,430</td> <td>176</td> <td>10,038</td> </tr> </tbody> </table> <p>◎ 視察・団体利用者数 (単位：人)</p> <table border="1"> <thead> <tr> <th>市内学校</th> <th>市外学校</th> <th>その他団体・視察等</th> <th>合計</th> <th>団体数</th> </tr> </thead> <tbody> <tr> <td>183</td> <td>207</td> <td>728</td> <td>1,118</td> <td>41</td> </tr> </tbody> </table> <p>◎ 企画展</p> <ul style="list-style-type: none"> ・高橋由一展 5月28日～7月3日 355人 ・青銅器埋納坑 修復完了 7月9日～8月28日 772人 ・秋季展 高遠山古墳 10月8日～12月11日 611人 <p>◎ 講座等教育・啓発事業</p> <table border="1"> <thead> <tr> <th>講座名</th> <th>対象</th> <th>回数</th> <th>参加者数 (延人)</th> </tr> </thead> <tbody> <tr> <td>キッズ・アカデミー</td> <td>小・中学生</td> <td>17</td> <td>171</td> </tr> <tr> <td>大人のためのワークショップ</td> <td>一般</td> <td>1</td> <td>9</td> </tr> <tr> <td>植物観察会</td> <td>一般</td> <td>12</td> <td>70</td> </tr> <tr> <td>野鳥観察会</td> <td>一般</td> <td>12</td> <td>79</td> </tr> <tr> <td>豊田の石仏を調べよう</td> <td>一般</td> <td>11</td> <td>117</td> </tr> <tr> <td>古文書調査ボランティア育成講座</td> <td>一般</td> <td>40</td> <td>191</td> </tr> <tr> <td>古文書講座</td> <td>一般</td> <td>11</td> <td>98</td> </tr> <tr> <td>考古学講座</td> <td>一般</td> <td>2</td> <td>32</td> </tr> <tr> <td>学芸員と語ろう</td> <td>一般</td> <td>2</td> <td>9</td> </tr> <tr> <td>陣屋カフェ講座 (陣屋・県庁記念館)</td> <td>一般</td> <td>5</td> <td>44</td> </tr> <tr> <td>館外派遣講師講座</td> <td>一般</td> <td>17</td> <td>266</td> </tr> <tr> <td colspan="2">合計</td> <td>130</td> <td>1,086</td> </tr> </tbody> </table>	展示室		プラネタリウム		講座	研修室	合計	有料 観覧者	無料 観覧者	有料 観覧者	無料 観覧者	1,369	1,827	1,788	3,448	1,430	176	10,038	市内学校	市外学校	その他団体・視察等	合計	団体数	183	207	728	1,118	41	講座名	対象	回数	参加者数 (延人)	キッズ・アカデミー	小・中学生	17	171	大人のためのワークショップ	一般	1	9	植物観察会	一般	12	70	野鳥観察会	一般	12	79	豊田の石仏を調べよう	一般	11	117	古文書調査ボランティア育成講座	一般	40	191	古文書講座	一般	11	98	考古学講座	一般	2	32	学芸員と語ろう	一般	2	9	陣屋カフェ講座 (陣屋・県庁記念館)	一般	5	44	館外派遣講師講座	一般	17	266	合計		130
展示室		プラネタリウム		講座	研修室	合計																																																																												
有料 観覧者	無料 観覧者	有料 観覧者	無料 観覧者																																																																															
1,369	1,827	1,788	3,448	1,430	176	10,038																																																																												
市内学校	市外学校	その他団体・視察等	合計	団体数																																																																														
183	207	728	1,118	41																																																																														
講座名	対象	回数	参加者数 (延人)																																																																															
キッズ・アカデミー	小・中学生	17	171																																																																															
大人のためのワークショップ	一般	1	9																																																																															
植物観察会	一般	12	70																																																																															
野鳥観察会	一般	12	79																																																																															
豊田の石仏を調べよう	一般	11	117																																																																															
古文書調査ボランティア育成講座	一般	40	191																																																																															
古文書講座	一般	11	98																																																																															
考古学講座	一般	2	32																																																																															
学芸員と語ろう	一般	2	9																																																																															
陣屋カフェ講座 (陣屋・県庁記念館)	一般	5	44																																																																															
館外派遣講師講座	一般	17	266																																																																															
合計		130	1,086																																																																															

11款 公債費

項目	事業名	事業費 (単位 円)	主要事業の実績及び成果 (事業内容及び成果)				
(1) 公債費							
1 元 金	市債償還元金	2,012,881,168	◎ 長期債元金 2,012,881,168 円				
			(単位:円)				
			区 分	平成27年度末 現 在 高	本年度借入額	本年度償還額	平成28年度末 現 在 高
			普通債	10,452,535,288	1,744,400,000	1,436,084,440	10,760,850,848
			総務	18,639,903	528,700,000	3,082,375	544,257,528
			民生	399,146,452	277,300,000	48,359,291	628,087,161
			衛生	146,708,932	0	11,174,157	135,534,775
			農林水産	53,487,606	0	17,041,049	36,446,557
			土木	2,457,438,891	94,700,000	328,794,532	2,223,344,359
			公営住宅	2,501,919	0	2,501,919	0
			消防	68,470,000	1,200,000	16,210,000	53,460,000
			教育	2,205,405,244	0	240,869,436	1,964,535,808
			旧合併特例 まちづくり 辺地対策	4,794,095,000	788,400,000	727,430,000	4,855,065,000
			33,190,000	0	7,940,000	25,250,000	
			273,451,341	54,100,000	32,681,681	294,869,660	
			災害復旧債	68,697,876	0	16,739,274	51,958,602
			農林水産	5,562,417	0	1,629,766	3,932,651
			土木	63,135,459	0	15,109,508	48,025,951
			その他	8,500,582,571	612,609,000	560,057,454	8,553,134,117
			臨時財政対策債	8,213,323,446	612,609,000	493,856,281	8,332,076,165
			減収・減税補填債	287,259,125	0	66,201,173	221,057,952
			計	19,021,815,735	2,357,009,000	2,012,881,168	19,365,943,567
2 利 子	市債償還等利子	152,177,774	◎ 長期債利子 152,159,201 円				
			◎ 基金繰替運用利子 18,573 円				

国民健康保険事業特別会計
1款 総務費

項目	事業名	事業費 (単位 円)	主要事業の実績及び成果 (事業内容及び成果)
(1) 総務管理費			
1 一般管理費	一般管理事務費	11,342,725	◎ 被保険者証を、1人1枚のカード型で交付し、被保険者の利便性の向上を図った。

2款 保険給付費

項目	事業名	事業費 (単位 円)	主要事業の実績及び成果 (事業内容及び成果)
(1) 療養諸費			
1 一般被保険者療養給付費	一般被保険者療養給付費	2,810,971,553	◎ 年間平均一般被保険者数 12,318人 ◎ 給付件数 196,055件
2 退職被保険者等療養給付費	退職被保険者等療養給付費	108,482,438	◎ 年間平均退職被保険者等数 437人 ◎ 給付件数 7,583件
3 一般被保険者療養費	一般被保険者療養費	41,142,915	◎ 支給件数 6,451件
4 退職被保険者等療養費	退職被保険者等療養費	1,707,248	◎ 支給件数 191件
5 審査支払手数料	審査支払手数料	10,654,097	◎ 審査支払手数料 10,515,100円 ◎ レセプト電算処理システム手数料 138,997円

・療養諸費支給状況

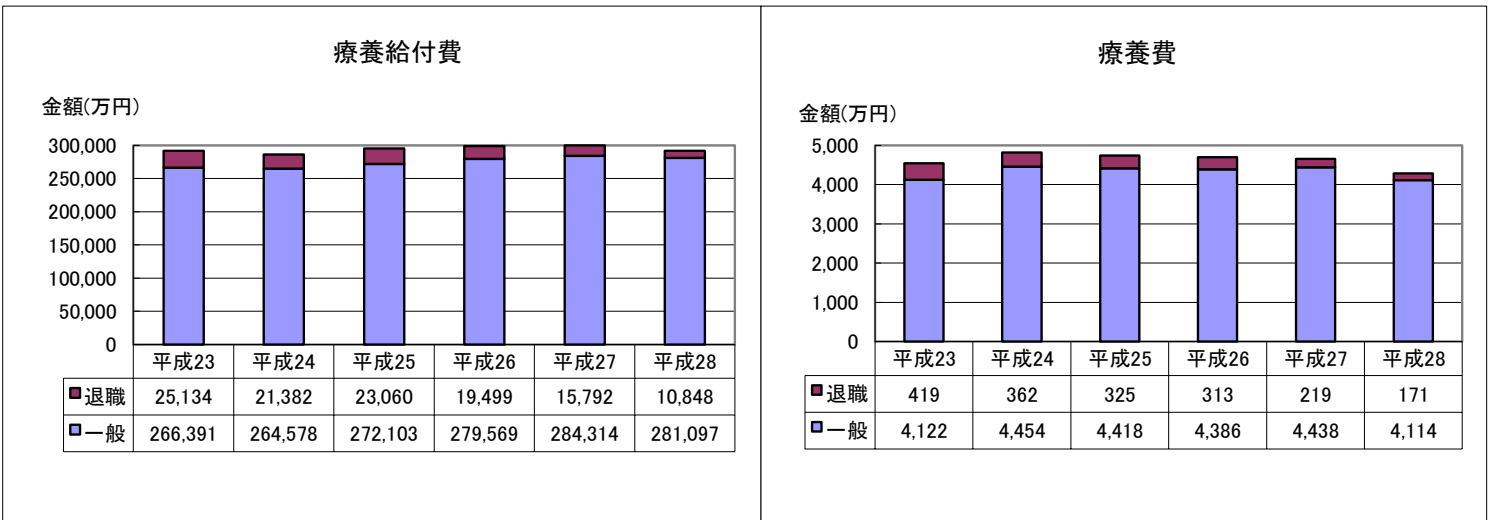

項目	事業名	事業費 (単位 円)	主要事業の実績及び成果 (事業内容及び成果)																					
(2) 高額療養費																								
1 一般被保険者高額療養費	一般被保険者高額療養費	367,431,538	◎ 支給件数 5,824 件																					
2 退職被保険者等高額療養費	退職被保険者等高額療養費	17,131,509	◎ 支給件数 183 件 ・高額療養費支払状況 金額(万円)																					
<table border="1"> <thead> <tr> <th></th> <th>平成23</th> <th>平成24</th> <th>平成25</th> <th>平成26</th> <th>平成27</th> <th>平成28</th> </tr> </thead> <tbody> <tr> <td>■退職</td> <td>2,938</td> <td>2,608</td> <td>3,125</td> <td>2,417</td> <td>2,355</td> <td>1,713</td> </tr> <tr> <td>■一般</td> <td>30,154</td> <td>32,222</td> <td>31,530</td> <td>34,145</td> <td>35,723</td> <td>36,743</td> </tr> </tbody> </table>					平成23	平成24	平成25	平成26	平成27	平成28	■退職	2,938	2,608	3,125	2,417	2,355	1,713	■一般	30,154	32,222	31,530	34,145	35,723	36,743
	平成23	平成24	平成25	平成26	平成27	平成28																		
■退職	2,938	2,608	3,125	2,417	2,355	1,713																		
■一般	30,154	32,222	31,530	34,145	35,723	36,743																		
(4) 出産育児諸費																								
1 出産育児一時金	出産育児一時金	13,408,000	◎ 支給件数 42 万円 30 件 40.4 万円 2 件																					
(5) 葬祭諸費																								
1 葬祭費	葬 祭 費	3,850,000	◎ 支給件数 77 件																					
(6) 結核精神諸費																								
1 結核精神給付金	結核精神給付金	18,271,890	◎ 支給件数 13,689 件																					

3 款 後期高齢者支援金等

項 目	事 業 名	事 業 費 (単位 円)	主 要 事 業 の 実 績 及 び 成 果 (事 業 内 容 及 び 成 果)
(1) 後期高齢者 支 援 金 等			
1 後期高齢者 支 援 金	後 期 高 齢 者 支 援 金	684,135,013	◎ 後期高齢者支援金分を納付した。
2 後期高齢者 関 係 事 務 費 抛 出 金	後 期 高 齢 者 関 係 事 務 費 抛 出 金	49,007	◎ 後期高齢者事業の事務費のため拠出した。

4 款 前期高齢者納付金等

項 目	事 業 名	事 業 費 (単位 円)	主 要 事 業 の 実 績 及 び 成 果 (事 業 内 容 及 び 成 果)
(1) 前期高齢者 納 付 金 等			
1 前期高齢者 納 付 金	前 期 高 齢 者 納 付 金	448,778	◎ 前期高齢者納付金を納付した。
2 前期高齢者 関 係 事 務 費 抛 出 金	前 期 高 齢 者 関 係 事 務 費 抛 出 金	47,555	◎ 前期高齢者事業の事務費のため拠出した。

5 款 老人保健拠出金

項 目	事 業 名	事 業 費 (単位 円)	主 要 事 業 の 実 績 及 び 成 果 (事 業 内 容 及 び 成 果)
(1) 老人保健 抛 出 金			
1 老人保健 事 務 費 抛 出 金	老 人 保 健 事 務 費 抛 出 金	22,391	◎ 老人保健事業の事務費のため拠出した。

6款 介護納付金

項目	事業名	事業費 (単位 円)	主要事業の実績及び成果 (事業内容及び成果)
(1) 介護納付金			
1 介護納付金	介護給付費納付金	289,135,282	◎ 年間平均介護第2号被保険者数 4,606人 ◎ 介護第2号被保険者負担分を納付した。

7款 共同事業拠出金

項目	事業名	事業費 (単位 円)	主要事業の実績及び成果 (事業内容及び成果)
(1) 共同事業拠出金			
1 高額医療費共同事業拠出金	高額医療費共同事業拠出金	151,089,732	◎ 高額医療費支給の財政安定化のため、国保連合会が行う高額医療費共同事業へ拠出した。
2 保険財政共同安定化事業拠出金	保険財政共同安定化事業拠出金	1,216,538,986	◎ 国民健康保険の財政安定化を図るため、国保連合会が行う国民健康保険財政共同安定化事業へ拠出した。

8款 保健事業費

項目	事業名	事業費 (単位 円)	主要事業の実績及び成果 (事業内容及び成果)
(1) 特定健康診査等事業費			
1 特定健康診査等事業費	特定健康診査等事業費	46,626,729	◎ 40～74歳の被保険者を対象として、計画的に特定健康診査を施した。 ・対象者数 9,126人 ・受診者数 4,405人
	特定健康診査保健指導事業費	469,010	◎ 特定健康診査の結果により、必要がある者に対し、動機付け支援・積極的支援を実施した。 ・動機付け支援対象者 272人 ・動機付け支援実施者 250人 ・積極的支援対象者 215人 ・積極的支援実施者 108人

項目	事業名	事業費 (単位 円)	主要事業の実績及び成果 (事業内容及び成果)												
(2) 保健事業費															
1 保健衛生普及費	保健事業費	1,952,755	<ul style="list-style-type: none"> ◎ 健康増進と健康管理に関する意識の高揚を図るため、広報活動事業を実施した。 ◎ 被保険者証の更新時にパンフレットを配布し、国保制度の啓発に努めた。 ◎ 4月～9月診療分の受診世帯に対して医療費の通知をし、健康管理意識の高揚を図った。 <ul style="list-style-type: none"> ・実施世帯 延べ 17,141 世帯 ◎ 4月、10月調剤分の対象者に対し、ジェネリック医薬品との差額通知をし、後発医薬品の使用促進に努めた。 <ul style="list-style-type: none"> ・対象者 延べ 806 人 												
	人間ドック普及事業費	15,121,632	<ul style="list-style-type: none"> ◎ 35歳以上の被保険者の人間ドック利用促進を図るため、個人負担の一部を助成した。 <ul style="list-style-type: none"> ・人間ドック利用状況 <table border="1" style="margin-left: 40px;"> <thead> <tr> <th>区分</th> <th>利用者(人)</th> </tr> </thead> <tbody> <tr> <td>日帰り</td> <td>854</td> </tr> <tr> <td>1泊2日</td> <td>145</td> </tr> <tr> <td>脳検査</td> <td>7</td> </tr> <tr> <td>肺検査</td> <td>215</td> </tr> <tr> <td>計</td> <td>延べ 1,221</td> </tr> </tbody> </table> ◎ 40歳以上の被保険者のがんドック利用促進を図るため、個人負担の一部を助成した。 <ul style="list-style-type: none"> ・がんドック利用状況 12 人 	区分	利用者(人)	日帰り	854	1泊2日	145	脳検査	7	肺検査	215	計	延べ 1,221
区分	利用者(人)														
日帰り	854														
1泊2日	145														
脳検査	7														
肺検査	215														
計	延べ 1,221														

9款 基金積立金

項目	事業名	事業費 (単位 円)	主要事業の実績及び成果 (事業内容及び成果)								
(1) 基金積立金											
1 財政調整基金積立金	基金積立金	53,295,000	<ul style="list-style-type: none"> ◎ 基金積立金現在高 <div style="text-align: right;">(単位 円)</div> <table border="1" style="margin-left: 40px;"> <thead> <tr> <th>平成27年度末 現在高</th> <th>本年度 積立額</th> <th>本年度 取崩額</th> <th>平成28年度末 現在高</th> </tr> </thead> <tbody> <tr> <td>8,418,600</td> <td>53,295,000</td> <td>0</td> <td>61,713,600</td> </tr> </tbody> </table> 	平成27年度末 現在高	本年度 積立額	本年度 取崩額	平成28年度末 現在高	8,418,600	53,295,000	0	61,713,600
平成27年度末 現在高	本年度 積立額	本年度 取崩額	平成28年度末 現在高								
8,418,600	53,295,000	0	61,713,600								

後期高齢者医療事業特別会計

1款 総務費

項目	事業名	事業費 (単位 円)	主要事業の実績及び成果 (事業内容及び成果)																															
(2) 徴収費																																		
1 徴収費	徴収事務費	3,293,339	<p>◎ 徴収事務費</p> <p>・ 賦課及び収納状況</p> <table border="1"> <thead> <tr> <th>区分</th> <th>対象者(人)</th> <th>調定額(円)</th> <th>収入済額(円)</th> <th>還付未済額(円)</th> <th>収納率(%)</th> </tr> </thead> <tbody> <tr> <td>特別徴収</td> <td>6,124</td> <td>215,537,600</td> <td>215,724,300</td> <td>186,700</td> <td>100.0%</td> </tr> <tr> <td rowspan="2">普通徴収</td> <td>現年度分</td> <td>1,180</td> <td>114,104,700</td> <td>112,688,100</td> <td>0</td> <td>98.8%</td> </tr> <tr> <td>滞納繰越分</td> <td>48</td> <td>2,799,700</td> <td>831,600</td> <td>0</td> <td>29.7%</td> </tr> <tr> <td>合計</td> <td>7,352</td> <td>332,442,000</td> <td>329,244,000</td> <td>186,700</td> <td>99.0%</td> </tr> </tbody> </table> <p>(参考：平成28年度末被保険者数 6,911人)</p>	区分	対象者(人)	調定額(円)	収入済額(円)	還付未済額(円)	収納率(%)	特別徴収	6,124	215,537,600	215,724,300	186,700	100.0%	普通徴収	現年度分	1,180	114,104,700	112,688,100	0	98.8%	滞納繰越分	48	2,799,700	831,600	0	29.7%	合計	7,352	332,442,000	329,244,000	186,700	99.0%
区分	対象者(人)	調定額(円)	収入済額(円)	還付未済額(円)	収納率(%)																													
特別徴収	6,124	215,537,600	215,724,300	186,700	100.0%																													
普通徴収	現年度分	1,180	114,104,700	112,688,100	0	98.8%																												
	滞納繰越分	48	2,799,700	831,600	0	29.7%																												
合計	7,352	332,442,000	329,244,000	186,700	99.0%																													

2款 後期高齢者医療広域連合納付金

項目	事業名	事業費 (単位 円)	主要事業の実績及び成果 (事業内容及び成果)
(1) 後期高齢者医療広域連合納付金			
1 後期高齢者医療広域連合納付金	後期高齢者医療広域連合納付金	450,870,492	<p>◎ 市町村保険料負担金(保険料分) 329,836,400円</p> <p>◎ 市町村保険料負担金(保険基盤安定分) 106,925,192円</p> <p>◎ 市町村保険料負担金(事務費分) 14,108,900円</p>

介護保険事業特別会計
1款 総務費

項目	事業名	事業費 (単位 円)	主要事業の実績及び成果 (事業内容及び成果)																																																																																																																																																																																																																																																										
(2) 徴収費																																																																																																																																																																																																																																																													
1 賦課徴収費	賦課徴収事務費	6,233,844	◎ 賦課徴収事務 <div style="display: flex; justify-content: space-between;"> <div style="width: 45%;"> <p>・賦課及び収納状況</p> <table border="1"> <thead> <tr> <th>区分</th> <th>対象者(人)</th> <th>調定額(円)</th> <th>収入済額(円)</th> <th>還付未済額(円)</th> <th>※収納率(%)</th> </tr> </thead> <tbody> <tr> <td rowspan="3">現年度分</td> <td>特別徴収</td> <td>12,931</td> <td>836,356,090</td> <td>836,662,290</td> <td>306,200</td> <td>100.0</td> </tr> <tr> <td>普通徴収</td> <td>1,482</td> <td>54,363,850</td> <td>49,312,040</td> <td>8,570</td> <td>90.7</td> </tr> <tr> <td>計</td> <td>14,413</td> <td>890,719,940</td> <td>885,974,330</td> <td>314,770</td> <td>99.4</td> </tr> <tr> <td>滞納繰越分</td> <td>普通徴収</td> <td>319</td> <td>11,038,330</td> <td>2,231,190</td> <td>13,200</td> <td>20.1</td> </tr> <tr> <td>合計</td> <td>14,732</td> <td>901,758,270</td> <td>888,205,520</td> <td>327,970</td> <td>98.5</td> </tr> </tbody> </table> </div> <div style="width: 50%;"> <p>(注) 対象者は年間実人員</p> <p>(参考：平成28年度末第1号被保険者数 13,296人)</p> <p>※収納率 = (収入済額 - 還付未済額) / 調定額</p> </div> </div>	区分	対象者(人)	調定額(円)	収入済額(円)	還付未済額(円)	※収納率(%)	現年度分	特別徴収	12,931	836,356,090	836,662,290	306,200	100.0	普通徴収	1,482	54,363,850	49,312,040	8,570	90.7	計	14,413	890,719,940	885,974,330	314,770	99.4	滞納繰越分	普通徴収	319	11,038,330	2,231,190	13,200	20.1	合計	14,732	901,758,270	888,205,520	327,970	98.5																																																																																																																																																																																																																				
区分	対象者(人)	調定額(円)	収入済額(円)	還付未済額(円)	※収納率(%)																																																																																																																																																																																																																																																								
現年度分	特別徴収	12,931	836,356,090	836,662,290	306,200	100.0																																																																																																																																																																																																																																																							
	普通徴収	1,482	54,363,850	49,312,040	8,570	90.7																																																																																																																																																																																																																																																							
	計	14,413	890,719,940	885,974,330	314,770	99.4																																																																																																																																																																																																																																																							
滞納繰越分	普通徴収	319	11,038,330	2,231,190	13,200	20.1																																																																																																																																																																																																																																																							
合計	14,732	901,758,270	888,205,520	327,970	98.5																																																																																																																																																																																																																																																								
(3) 介護認定審査会費																																																																																																																																																																																																																																																													
1 介護認定調査費	認定調査事業費	20,051,916	◎ 認定調査事務 <div style="display: flex; justify-content: space-between;"> <div style="width: 45%;"> <p>・認定調査件数 (人)</p> <table border="1"> <thead> <tr> <th>調査月</th> <th>4月</th> <th>5月</th> <th>6月</th> <th>7月</th> <th>8月</th> <th>9月</th> <th>10月</th> <th>11月</th> <th>12月</th> <th>1月</th> <th>2月</th> <th>3月</th> <th>合計</th> </tr> </thead> <tbody> <tr> <td>新規</td> <td>34</td> <td>51</td> <td>52</td> <td>41</td> <td>38</td> <td>38</td> <td>45</td> <td>37</td> <td>35</td> <td>44</td> <td>49</td> <td>53</td> <td>517</td> </tr> <tr> <td>区分変更</td> <td>26</td> <td>25</td> <td>29</td> <td>15</td> <td>24</td> <td>27</td> <td>24</td> <td>24</td> <td>34</td> <td>21</td> <td>17</td> <td>31</td> <td>297</td> </tr> <tr> <td>更新</td> <td>137</td> <td>143</td> <td>140</td> <td>138</td> <td>122</td> <td>131</td> <td>96</td> <td>104</td> <td>106</td> <td>93</td> <td>123</td> <td>117</td> <td>1,450</td> </tr> <tr> <td>合計</td> <td>197</td> <td>219</td> <td>221</td> <td>194</td> <td>184</td> <td>196</td> <td>165</td> <td>165</td> <td>175</td> <td>158</td> <td>189</td> <td>201</td> <td>2,264</td> </tr> </tbody> </table> </div> <div style="width: 50%;"> <p>・要介護(支援)認定者数(各月末現在) (人)</p> <table border="1"> <thead> <tr> <th>月</th> <th>4月</th> <th>5月</th> <th>6月</th> <th>7月</th> <th>8月</th> <th>9月</th> <th>10月</th> <th>11月</th> <th>12月</th> <th>1月</th> <th>2月</th> <th>3月</th> </tr> </thead> <tbody> <tr> <td>要支援1</td> <td>246</td> <td>251</td> <td>251</td> <td>262</td> <td>262</td> <td>268</td> <td>268</td> <td>258</td> <td>251</td> <td>243</td> <td>239</td> <td>238</td> </tr> <tr> <td>要支援2</td> <td>281</td> <td>280</td> <td>275</td> <td>279</td> <td>284</td> <td>290</td> <td>284</td> <td>285</td> <td>283</td> <td>289</td> <td>284</td> <td>283</td> </tr> <tr> <td>要介護1</td> <td>438</td> <td>427</td> <td>431</td> <td>432</td> <td>434</td> <td>443</td> <td>441</td> <td>449</td> <td>456</td> <td>467</td> <td>478</td> <td>491</td> </tr> <tr> <td>要介護2</td> <td>375</td> <td>378</td> <td>399</td> <td>395</td> <td>391</td> <td>401</td> <td>410</td> <td>413</td> <td>415</td> <td>415</td> <td>412</td> <td>415</td> </tr> <tr> <td>要介護3</td> <td>302</td> <td>302</td> <td>306</td> <td>306</td> <td>313</td> <td>305</td> <td>309</td> <td>313</td> <td>307</td> <td>309</td> <td>307</td> <td>308</td> </tr> <tr> <td>要介護4</td> <td>374</td> <td>382</td> <td>377</td> <td>387</td> <td>384</td> <td>381</td> <td>379</td> <td>377</td> <td>369</td> <td>358</td> <td>359</td> <td>348</td> </tr> <tr> <td>要介護5</td> <td>296</td> <td>298</td> <td>296</td> <td>293</td> <td>299</td> <td>294</td> <td>295</td> <td>300</td> <td>294</td> <td>280</td> <td>269</td> <td>270</td> </tr> <tr> <td>合計</td> <td>2,312</td> <td>2,318</td> <td>2,335</td> <td>2,354</td> <td>2,367</td> <td>2,382</td> <td>2,386</td> <td>2,395</td> <td>2,375</td> <td>2,361</td> <td>2,348</td> <td>2,353</td> </tr> </tbody> </table> </div> </div> <div style="margin-top: 10px;"> <p>※要介護(支援)認定者数の推移(毎年3月末現在) (人)</p> <table border="1"> <caption>要介護(支援)認定者数の推移(毎年3月末現在) (人)</caption> <thead> <tr> <th>年度</th> <th>要支援1</th> <th>要支援2</th> <th>要介護1</th> <th>要介護2</th> <th>要介護3</th> <th>要介護4</th> <th>要介護5</th> <th>合計</th> </tr> </thead> <tbody> <tr> <td>H23</td> <td>200</td> <td>100</td> <td>200</td> <td>200</td> <td>200</td> <td>200</td> <td>200</td> <td>2,019</td> </tr> <tr> <td>H24</td> <td>200</td> <td>100</td> <td>200</td> <td>200</td> <td>200</td> <td>200</td> <td>200</td> <td>2,174</td> </tr> <tr> <td>H25</td> <td>200</td> <td>100</td> <td>200</td> <td>200</td> <td>200</td> <td>200</td> <td>200</td> <td>2,240</td> </tr> <tr> <td>H26</td> <td>200</td> <td>100</td> <td>200</td> <td>200</td> <td>200</td> <td>200</td> <td>200</td> <td>2,252</td> </tr> <tr> <td>H27</td> <td>200</td> <td>100</td> <td>200</td> <td>200</td> <td>200</td> <td>200</td> <td>200</td> <td>2,296</td> </tr> <tr> <td>H28</td> <td>200</td> <td>100</td> <td>200</td> <td>200</td> <td>200</td> <td>200</td> <td>200</td> <td>2,353</td> </tr> </tbody> </table> </div>	調査月	4月	5月	6月	7月	8月	9月	10月	11月	12月	1月	2月	3月	合計	新規	34	51	52	41	38	38	45	37	35	44	49	53	517	区分変更	26	25	29	15	24	27	24	24	34	21	17	31	297	更新	137	143	140	138	122	131	96	104	106	93	123	117	1,450	合計	197	219	221	194	184	196	165	165	175	158	189	201	2,264	月	4月	5月	6月	7月	8月	9月	10月	11月	12月	1月	2月	3月	要支援1	246	251	251	262	262	268	268	258	251	243	239	238	要支援2	281	280	275	279	284	290	284	285	283	289	284	283	要介護1	438	427	431	432	434	443	441	449	456	467	478	491	要介護2	375	378	399	395	391	401	410	413	415	415	412	415	要介護3	302	302	306	306	313	305	309	313	307	309	307	308	要介護4	374	382	377	387	384	381	379	377	369	358	359	348	要介護5	296	298	296	293	299	294	295	300	294	280	269	270	合計	2,312	2,318	2,335	2,354	2,367	2,382	2,386	2,395	2,375	2,361	2,348	2,353	年度	要支援1	要支援2	要介護1	要介護2	要介護3	要介護4	要介護5	合計	H23	200	100	200	200	200	200	200	2,019	H24	200	100	200	200	200	200	200	2,174	H25	200	100	200	200	200	200	200	2,240	H26	200	100	200	200	200	200	200	2,252	H27	200	100	200	200	200	200	200	2,296	H28	200	100	200	200	200	200	200	2,353
調査月	4月	5月	6月	7月	8月	9月	10月	11月	12月	1月	2月	3月	合計																																																																																																																																																																																																																																																
新規	34	51	52	41	38	38	45	37	35	44	49	53	517																																																																																																																																																																																																																																																
区分変更	26	25	29	15	24	27	24	24	34	21	17	31	297																																																																																																																																																																																																																																																
更新	137	143	140	138	122	131	96	104	106	93	123	117	1,450																																																																																																																																																																																																																																																
合計	197	219	221	194	184	196	165	165	175	158	189	201	2,264																																																																																																																																																																																																																																																
月	4月	5月	6月	7月	8月	9月	10月	11月	12月	1月	2月	3月																																																																																																																																																																																																																																																	
要支援1	246	251	251	262	262	268	268	258	251	243	239	238																																																																																																																																																																																																																																																	
要支援2	281	280	275	279	284	290	284	285	283	289	284	283																																																																																																																																																																																																																																																	
要介護1	438	427	431	432	434	443	441	449	456	467	478	491																																																																																																																																																																																																																																																	
要介護2	375	378	399	395	391	401	410	413	415	415	412	415																																																																																																																																																																																																																																																	
要介護3	302	302	306	306	313	305	309	313	307	309	307	308																																																																																																																																																																																																																																																	
要介護4	374	382	377	387	384	381	379	377	369	358	359	348																																																																																																																																																																																																																																																	
要介護5	296	298	296	293	299	294	295	300	294	280	269	270																																																																																																																																																																																																																																																	
合計	2,312	2,318	2,335	2,354	2,367	2,382	2,386	2,395	2,375	2,361	2,348	2,353																																																																																																																																																																																																																																																	
年度	要支援1	要支援2	要介護1	要介護2	要介護3	要介護4	要介護5	合計																																																																																																																																																																																																																																																					
H23	200	100	200	200	200	200	200	2,019																																																																																																																																																																																																																																																					
H24	200	100	200	200	200	200	200	2,174																																																																																																																																																																																																																																																					
H25	200	100	200	200	200	200	200	2,240																																																																																																																																																																																																																																																					
H26	200	100	200	200	200	200	200	2,252																																																																																																																																																																																																																																																					
H27	200	100	200	200	200	200	200	2,296																																																																																																																																																																																																																																																					
H28	200	100	200	200	200	200	200	2,353																																																																																																																																																																																																																																																					

項目	事業名	事業費 (単位 円)	主要事業の実績及び成果 (事業内容及び成果)
2 介護認定 審査会費	北信広域連 合 担 合 金	11,488,000	◎ 要介護認定等事務処理に係る経費を負担した。

2 款 保険給付費

項目	事業名	事業費 (単位 円)	主要事業の実績及び成果 (事業内容及び成果)
(1) 介護サービス 等 諸 費			

1 居宅介護 サービス 給 付 費	居宅介護サービス 給 付 事 業 費	1,343,445,898	<p>◎ 訪問介護（ホームヘルプサービス） ・事業所数 31</p> <table border="1"> <thead> <tr> <th></th> <th>人数</th> <th>給付費（円）</th> </tr> </thead> <tbody> <tr><td>要介護1</td><td>687</td><td>24,902,811</td></tr> <tr><td>要介護2</td><td>834</td><td>36,293,779</td></tr> <tr><td>要介護3</td><td>549</td><td>45,319,623</td></tr> <tr><td>要介護4</td><td>518</td><td>41,679,397</td></tr> <tr><td>要介護5</td><td>398</td><td>33,179,193</td></tr> <tr><td>計</td><td>2,986</td><td>181,374,803</td></tr> </tbody> </table> <p>◎ 訪問入浴介護 ・事業所数 6</p> <table border="1"> <thead> <tr> <th></th> <th>人数</th> <th>給付費（円）</th> </tr> </thead> <tbody> <tr><td>要介護1</td><td>4</td><td>401,940</td></tr> <tr><td>要介護2</td><td>47</td><td>2,953,484</td></tr> <tr><td>要介護3</td><td>27</td><td>1,084,981</td></tr> <tr><td>要介護4</td><td>85</td><td>3,760,446</td></tr> <tr><td>要介護5</td><td>209</td><td>12,659,690</td></tr> <tr><td>計</td><td>372</td><td>20,860,541</td></tr> </tbody> </table> <p>◎ 訪問看護 ・事業所数 9</p> <table border="1"> <thead> <tr> <th></th> <th>人数</th> <th>給付費（円）</th> </tr> </thead> <tbody> <tr><td>要介護1</td><td>152</td><td>4,293,952</td></tr> <tr><td>要介護2</td><td>355</td><td>11,753,303</td></tr> <tr><td>要介護3</td><td>316</td><td>8,046,330</td></tr> <tr><td>要介護4</td><td>562</td><td>18,841,370</td></tr> <tr><td>要介護5</td><td>502</td><td>21,350,322</td></tr> <tr><td>計</td><td>1,887</td><td>64,285,277</td></tr> </tbody> </table>		人数	給付費（円）	要介護1	687	24,902,811	要介護2	834	36,293,779	要介護3	549	45,319,623	要介護4	518	41,679,397	要介護5	398	33,179,193	計	2,986	181,374,803		人数	給付費（円）	要介護1	4	401,940	要介護2	47	2,953,484	要介護3	27	1,084,981	要介護4	85	3,760,446	要介護5	209	12,659,690	計	372	20,860,541		人数	給付費（円）	要介護1	152	4,293,952	要介護2	355	11,753,303	要介護3	316	8,046,330	要介護4	562	18,841,370	要介護5	502	21,350,322	計	1,887	64,285,277
	人数	給付費（円）																																																																
要介護1	687	24,902,811																																																																
要介護2	834	36,293,779																																																																
要介護3	549	45,319,623																																																																
要介護4	518	41,679,397																																																																
要介護5	398	33,179,193																																																																
計	2,986	181,374,803																																																																
	人数	給付費（円）																																																																
要介護1	4	401,940																																																																
要介護2	47	2,953,484																																																																
要介護3	27	1,084,981																																																																
要介護4	85	3,760,446																																																																
要介護5	209	12,659,690																																																																
計	372	20,860,541																																																																
	人数	給付費（円）																																																																
要介護1	152	4,293,952																																																																
要介護2	355	11,753,303																																																																
要介護3	316	8,046,330																																																																
要介護4	562	18,841,370																																																																
要介護5	502	21,350,322																																																																
計	1,887	64,285,277																																																																

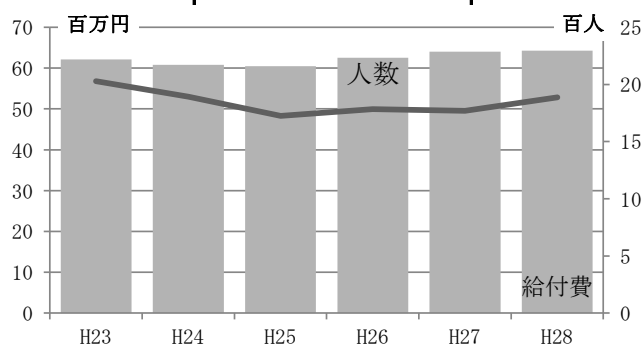
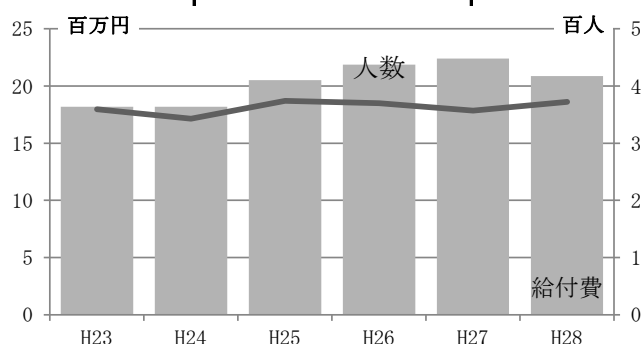
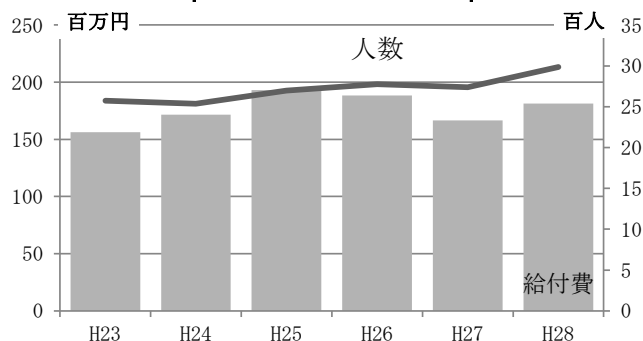

項目	事業名	事業費 (単位 円)	主要事業の実績及び成果 (事業内容及び成果)																					
			<p>◎ 訪問リハビリテーション ・事業所数 5</p> <table border="1"> <thead> <tr> <th></th> <th>人数</th> <th>給付費 (円)</th> </tr> </thead> <tbody> <tr><td>要介護 1</td><td>348</td><td>10,387,389</td></tr> <tr><td>要介護 2</td><td>286</td><td>8,327,604</td></tr> <tr><td>要介護 3</td><td>233</td><td>6,693,186</td></tr> <tr><td>要介護 4</td><td>194</td><td>5,329,248</td></tr> <tr><td>要介護 5</td><td>120</td><td>3,650,904</td></tr> <tr><td>計</td><td>1,181</td><td>34,388,331</td></tr> </tbody> </table>		人数	給付費 (円)	要介護 1	348	10,387,389	要介護 2	286	8,327,604	要介護 3	233	6,693,186	要介護 4	194	5,329,248	要介護 5	120	3,650,904	計	1,181	34,388,331
	人数	給付費 (円)																						
要介護 1	348	10,387,389																						
要介護 2	286	8,327,604																						
要介護 3	233	6,693,186																						
要介護 4	194	5,329,248																						
要介護 5	120	3,650,904																						
計	1,181	34,388,331																						
			<p>◎ 居宅療養管理指導 ・事業所数 46</p> <table border="1"> <thead> <tr> <th></th> <th>人数</th> <th>給付費 (円)</th> </tr> </thead> <tbody> <tr><td>要介護 1</td><td>98</td><td>651,483</td></tr> <tr><td>要介護 2</td><td>155</td><td>1,188,729</td></tr> <tr><td>要介護 3</td><td>207</td><td>1,223,507</td></tr> <tr><td>要介護 4</td><td>235</td><td>1,293,339</td></tr> <tr><td>要介護 5</td><td>278</td><td>1,646,975</td></tr> <tr><td>計</td><td>973</td><td>6,004,033</td></tr> </tbody> </table>		人数	給付費 (円)	要介護 1	98	651,483	要介護 2	155	1,188,729	要介護 3	207	1,223,507	要介護 4	235	1,293,339	要介護 5	278	1,646,975	計	973	6,004,033
	人数	給付費 (円)																						
要介護 1	98	651,483																						
要介護 2	155	1,188,729																						
要介護 3	207	1,223,507																						
要介護 4	235	1,293,339																						
要介護 5	278	1,646,975																						
計	973	6,004,033																						
			<p>◎ 通所介護 (デイサービス) ・事業所数 58</p> <table border="1"> <thead> <tr> <th></th> <th>人数</th> <th>給付費 (円)</th> </tr> </thead> <tbody> <tr><td>要介護 1</td><td>2,186</td><td>121,344,198</td></tr> <tr><td>要介護 2</td><td>2,023</td><td>134,966,809</td></tr> <tr><td>要介護 3</td><td>1,340</td><td>107,486,385</td></tr> <tr><td>要介護 4</td><td>1,239</td><td>120,310,914</td></tr> <tr><td>要介護 5</td><td>512</td><td>45,353,502</td></tr> <tr><td>計</td><td>7,300</td><td>529,461,808</td></tr> </tbody> </table>		人数	給付費 (円)	要介護 1	2,186	121,344,198	要介護 2	2,023	134,966,809	要介護 3	1,340	107,486,385	要介護 4	1,239	120,310,914	要介護 5	512	45,353,502	計	7,300	529,461,808
	人数	給付費 (円)																						
要介護 1	2,186	121,344,198																						
要介護 2	2,023	134,966,809																						
要介護 3	1,340	107,486,385																						
要介護 4	1,239	120,310,914																						
要介護 5	512	45,353,502																						
計	7,300	529,461,808																						
			<p>◎ 通所リハビリテーション (デイケア) ・事業所数 8</p> <table border="1"> <thead> <tr> <th></th> <th>人数</th> <th>給付費 (円)</th> </tr> </thead> <tbody> <tr><td>要介護 1</td><td>472</td><td>26,679,085</td></tr> <tr><td>要介護 2</td><td>430</td><td>25,923,429</td></tr> <tr><td>要介護 3</td><td>282</td><td>23,351,021</td></tr> <tr><td>要介護 4</td><td>253</td><td>17,729,814</td></tr> <tr><td>要介護 5</td><td>126</td><td>8,763,160</td></tr> <tr><td>計</td><td>1,563</td><td>102,446,509</td></tr> </tbody> </table>		人数	給付費 (円)	要介護 1	472	26,679,085	要介護 2	430	25,923,429	要介護 3	282	23,351,021	要介護 4	253	17,729,814	要介護 5	126	8,763,160	計	1,563	102,446,509
	人数	給付費 (円)																						
要介護 1	472	26,679,085																						
要介護 2	430	25,923,429																						
要介護 3	282	23,351,021																						
要介護 4	253	17,729,814																						
要介護 5	126	8,763,160																						
計	1,563	102,446,509																						

項目	事業名	事業費 (単位 円)	主要事業の実績及び成果 (事業内容及び成果)																					
			<p>◎ 短期入所生活介護 (ショートステイ) ・事業所数 22</p> <table border="1"> <thead> <tr> <th></th> <th>人数</th> <th>給付費 (円)</th> </tr> </thead> <tbody> <tr><td>要介護 1</td><td>295</td><td>18,751,130</td></tr> <tr><td>要介護 2</td><td>362</td><td>23,696,977</td></tr> <tr><td>要介護 3</td><td>489</td><td>40,384,599</td></tr> <tr><td>要介護 4</td><td>532</td><td>57,365,648</td></tr> <tr><td>要介護 5</td><td>168</td><td>21,697,824</td></tr> <tr><td>計</td><td>1,846</td><td>161,896,178</td></tr> </tbody> </table>		人数	給付費 (円)	要介護 1	295	18,751,130	要介護 2	362	23,696,977	要介護 3	489	40,384,599	要介護 4	532	57,365,648	要介護 5	168	21,697,824	計	1,846	161,896,178
	人数	給付費 (円)																						
要介護 1	295	18,751,130																						
要介護 2	362	23,696,977																						
要介護 3	489	40,384,599																						
要介護 4	532	57,365,648																						
要介護 5	168	21,697,824																						
計	1,846	161,896,178																						
			<p>◎ 短期入所療養介護 (ショートステイ) ・事業所数 5</p> <table border="1"> <thead> <tr> <th></th> <th>人数</th> <th>給付費 (円)</th> </tr> </thead> <tbody> <tr><td>要介護 1</td><td>66</td><td>4,186,436</td></tr> <tr><td>要介護 2</td><td>144</td><td>11,645,382</td></tr> <tr><td>要介護 3</td><td>168</td><td>16,656,250</td></tr> <tr><td>要介護 4</td><td>250</td><td>29,216,182</td></tr> <tr><td>要介護 5</td><td>211</td><td>28,061,959</td></tr> <tr><td>計</td><td>839</td><td>89,766,209</td></tr> </tbody> </table>		人数	給付費 (円)	要介護 1	66	4,186,436	要介護 2	144	11,645,382	要介護 3	168	16,656,250	要介護 4	250	29,216,182	要介護 5	211	28,061,959	計	839	89,766,209
	人数	給付費 (円)																						
要介護 1	66	4,186,436																						
要介護 2	144	11,645,382																						
要介護 3	168	16,656,250																						
要介護 4	250	29,216,182																						
要介護 5	211	28,061,959																						
計	839	89,766,209																						
			<p>◎ 福祉用具貸与 ・事業所数 32</p> <table border="1"> <thead> <tr> <th></th> <th>人数</th> <th>給付費 (円)</th> </tr> </thead> <tbody> <tr><td>要介護 1</td><td>1,751</td><td>8,007,683</td></tr> <tr><td>要介護 2</td><td>2,361</td><td>25,648,804</td></tr> <tr><td>要介護 3</td><td>1,823</td><td>22,077,563</td></tr> <tr><td>要介護 4</td><td>1,786</td><td>27,917,822</td></tr> <tr><td>要介護 5</td><td>1,062</td><td>21,705,342</td></tr> <tr><td>計</td><td>8,783</td><td>105,357,214</td></tr> </tbody> </table>		人数	給付費 (円)	要介護 1	1,751	8,007,683	要介護 2	2,361	25,648,804	要介護 3	1,823	22,077,563	要介護 4	1,786	27,917,822	要介護 5	1,062	21,705,342	計	8,783	105,357,214
	人数	給付費 (円)																						
要介護 1	1,751	8,007,683																						
要介護 2	2,361	25,648,804																						
要介護 3	1,823	22,077,563																						
要介護 4	1,786	27,917,822																						
要介護 5	1,062	21,705,342																						
計	8,783	105,357,214																						
			<p>◎ 特定施設入居者生活介護 ・事業所数 17</p> <table border="1"> <thead> <tr> <th></th> <th>人数</th> <th>給付費 (円)</th> </tr> </thead> <tbody> <tr><td>要介護 1</td><td>106</td><td>9,584,752</td></tr> <tr><td>要介護 2</td><td>97</td><td>11,586,890</td></tr> <tr><td>要介護 3</td><td>36</td><td>6,625,193</td></tr> <tr><td>要介護 4</td><td>35</td><td>5,762,921</td></tr> <tr><td>要介護 5</td><td>66</td><td>14,045,239</td></tr> <tr><td>計</td><td>340</td><td>47,604,995</td></tr> </tbody> </table>		人数	給付費 (円)	要介護 1	106	9,584,752	要介護 2	97	11,586,890	要介護 3	36	6,625,193	要介護 4	35	5,762,921	要介護 5	66	14,045,239	計	340	47,604,995
	人数	給付費 (円)																						
要介護 1	106	9,584,752																						
要介護 2	97	11,586,890																						
要介護 3	36	6,625,193																						
要介護 4	35	5,762,921																						
要介護 5	66	14,045,239																						
計	340	47,604,995																						

項目	事業名	事業費 (単位 円)	主要事業の実績及び成果 (事業内容及び成果)																																																																																				
2 地域密着型介護サービス給付費	地域密着型介護サービス給付費事業	620,567,658	<p>◎ 認知症対応型通所介護（認知症対応型デイサービス） ・事業所数 5</p> <table border="1" data-bbox="1055 489 1480 715"> <thead> <tr> <th></th> <th>人数</th> <th>給付費 (円)</th> </tr> </thead> <tbody> <tr><td>要介護1</td><td>141</td><td>8,476,497</td></tr> <tr><td>要介護2</td><td>144</td><td>12,792,303</td></tr> <tr><td>要介護3</td><td>127</td><td>11,449,790</td></tr> <tr><td>要介護4</td><td>158</td><td>18,049,083</td></tr> <tr><td>要介護5</td><td>87</td><td>10,323,459</td></tr> <tr><td>計</td><td>657</td><td>61,091,132</td></tr> </tbody> </table> <p>◎ 小規模多機能型居宅介護 ・事業所数 1</p> <table border="1" data-bbox="1055 943 1480 1168"> <thead> <tr> <th></th> <th>人数</th> <th>給付費 (円)</th> </tr> </thead> <tbody> <tr><td>要介護1</td><td>72</td><td>8,487,054</td></tr> <tr><td>要介護2</td><td>51</td><td>8,311,923</td></tr> <tr><td>要介護3</td><td>63</td><td>13,913,066</td></tr> <tr><td>要介護4</td><td>48</td><td>11,285,930</td></tr> <tr><td>要介護5</td><td>25</td><td>6,953,310</td></tr> <tr><td>計</td><td>259</td><td>48,951,283</td></tr> </tbody> </table> <p>◎ 認知症対応型共同生活介護（グループホーム） ・事業所数 7</p> <table border="1" data-bbox="1055 1397 1480 1622"> <thead> <tr> <th></th> <th>人数</th> <th>給付費 (円)</th> </tr> </thead> <tbody> <tr><td>要介護1</td><td>176</td><td>39,770,541</td></tr> <tr><td>要介護2</td><td>192</td><td>45,399,288</td></tr> <tr><td>要介護3</td><td>329</td><td>78,326,766</td></tr> <tr><td>要介護4</td><td>365</td><td>91,554,256</td></tr> <tr><td>要介護5</td><td>154</td><td>38,428,596</td></tr> <tr><td>計</td><td>1,216</td><td>293,479,447</td></tr> </tbody> </table> <p>◎ 定期巡回・随時対応型訪問介護看護 ・事業所数 1</p> <table border="1" data-bbox="1055 1851 1480 2076"> <thead> <tr> <th></th> <th>人数</th> <th>給付費 (円)</th> </tr> </thead> <tbody> <tr><td>要介護1</td><td>0</td><td>0</td></tr> <tr><td>要介護2</td><td>7</td><td>503,406</td></tr> <tr><td>要介護3</td><td>0</td><td>0</td></tr> <tr><td>要介護4</td><td>16</td><td>2,730,429</td></tr> <tr><td>要介護5</td><td>37</td><td>7,046,640</td></tr> <tr><td>計</td><td>60</td><td>10,280,475</td></tr> </tbody> </table>		人数	給付費 (円)	要介護1	141	8,476,497	要介護2	144	12,792,303	要介護3	127	11,449,790	要介護4	158	18,049,083	要介護5	87	10,323,459	計	657	61,091,132		人数	給付費 (円)	要介護1	72	8,487,054	要介護2	51	8,311,923	要介護3	63	13,913,066	要介護4	48	11,285,930	要介護5	25	6,953,310	計	259	48,951,283		人数	給付費 (円)	要介護1	176	39,770,541	要介護2	192	45,399,288	要介護3	329	78,326,766	要介護4	365	91,554,256	要介護5	154	38,428,596	計	1,216	293,479,447		人数	給付費 (円)	要介護1	0	0	要介護2	7	503,406	要介護3	0	0	要介護4	16	2,730,429	要介護5	37	7,046,640	計	60	10,280,475
	人数	給付費 (円)																																																																																					
要介護1	141	8,476,497																																																																																					
要介護2	144	12,792,303																																																																																					
要介護3	127	11,449,790																																																																																					
要介護4	158	18,049,083																																																																																					
要介護5	87	10,323,459																																																																																					
計	657	61,091,132																																																																																					
	人数	給付費 (円)																																																																																					
要介護1	72	8,487,054																																																																																					
要介護2	51	8,311,923																																																																																					
要介護3	63	13,913,066																																																																																					
要介護4	48	11,285,930																																																																																					
要介護5	25	6,953,310																																																																																					
計	259	48,951,283																																																																																					
	人数	給付費 (円)																																																																																					
要介護1	176	39,770,541																																																																																					
要介護2	192	45,399,288																																																																																					
要介護3	329	78,326,766																																																																																					
要介護4	365	91,554,256																																																																																					
要介護5	154	38,428,596																																																																																					
計	1,216	293,479,447																																																																																					
	人数	給付費 (円)																																																																																					
要介護1	0	0																																																																																					
要介護2	7	503,406																																																																																					
要介護3	0	0																																																																																					
要介護4	16	2,730,429																																																																																					
要介護5	37	7,046,640																																																																																					
計	60	10,280,475																																																																																					

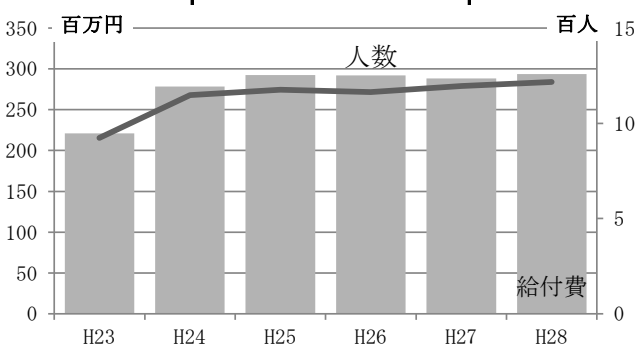
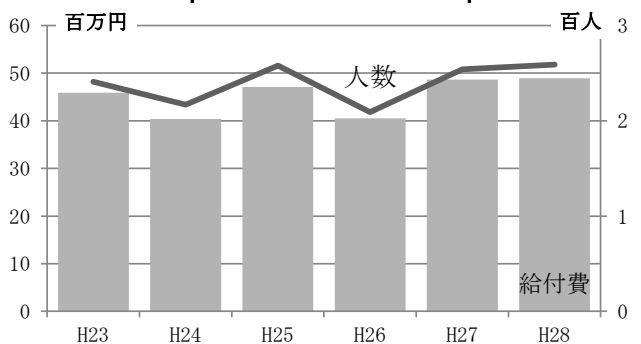
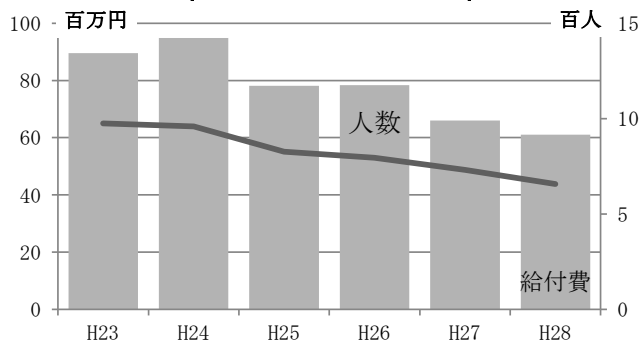

項目	事業名	事業費 (単位 円)	主要事業の実績及び成果 (事業内容及び成果)																																																															
			◎ 地域密着型通所介護 (小規模デイサービス) ・事業所数 21 <table border="1" data-bbox="1055 359 1480 590"> <thead> <tr> <th></th> <th>人数</th> <th>給付費 (円)</th> </tr> </thead> <tbody> <tr><td>要介護 1</td><td>814</td><td>41,496,379</td></tr> <tr><td>要介護 2</td><td>700</td><td>50,924,147</td></tr> <tr><td>要介護 3</td><td>508</td><td>45,228,404</td></tr> <tr><td>要介護 4</td><td>359</td><td>37,014,043</td></tr> <tr><td>要介護 5</td><td>280</td><td>32,102,348</td></tr> <tr><td>計</td><td>2,661</td><td>206,765,321</td></tr> </tbody> </table>		人数	給付費 (円)	要介護 1	814	41,496,379	要介護 2	700	50,924,147	要介護 3	508	45,228,404	要介護 4	359	37,014,043	要介護 5	280	32,102,348	計	2,661	206,765,321																																										
	人数	給付費 (円)																																																																
要介護 1	814	41,496,379																																																																
要介護 2	700	50,924,147																																																																
要介護 3	508	45,228,404																																																																
要介護 4	359	37,014,043																																																																
要介護 5	280	32,102,348																																																																
計	2,661	206,765,321																																																																
3 施設介護サービス給付費	施設介護サービス給付事業費	1,278,494,475	◎ 介護老人福祉施設 ・事業所数 20 <table border="1" data-bbox="1055 872 1480 1103"> <thead> <tr> <th></th> <th>人数</th> <th>給付費 (円)</th> </tr> </thead> <tbody> <tr><td>要介護 1</td><td>12</td><td>2,141,280</td></tr> <tr><td>要介護 2</td><td>67</td><td>13,279,564</td></tr> <tr><td>要介護 3</td><td>364</td><td>78,750,208</td></tr> <tr><td>要介護 4</td><td>1,115</td><td>260,905,857</td></tr> <tr><td>要介護 5</td><td>1,323</td><td>335,070,951</td></tr> <tr><td>計</td><td>2,881</td><td>690,147,860</td></tr> </tbody> </table> ◎ 介護老人保健施設 ・事業所数 18 <table border="1" data-bbox="1055 1324 1480 1554"> <thead> <tr> <th></th> <th>人数</th> <th>給付費 (円)</th> </tr> </thead> <tbody> <tr><td>要介護 1</td><td>173</td><td>37,123,343</td></tr> <tr><td>要介護 2</td><td>354</td><td>83,619,047</td></tr> <tr><td>要介護 3</td><td>408</td><td>102,273,567</td></tr> <tr><td>要介護 4</td><td>571</td><td>145,623,852</td></tr> <tr><td>要介護 5</td><td>384</td><td>105,610,978</td></tr> <tr><td>計</td><td>1,890</td><td>474,250,787</td></tr> </tbody> </table> ◎ 介護療養型医療施設 ・事業所数 3 <table border="1" data-bbox="1055 1806 1480 2036"> <thead> <tr> <th></th> <th>人数</th> <th>給付費 (円)</th> </tr> </thead> <tbody> <tr><td>要介護 1</td><td>0</td><td>0</td></tr> <tr><td>要介護 2</td><td>1</td><td>223,488</td></tr> <tr><td>要介護 3</td><td>18</td><td>4,022,064</td></tr> <tr><td>要介護 4</td><td>122</td><td>37,445,175</td></tr> <tr><td>要介護 5</td><td>218</td><td>72,405,101</td></tr> <tr><td>計</td><td>359</td><td>114,095,828</td></tr> </tbody> </table>		人数	給付費 (円)	要介護 1	12	2,141,280	要介護 2	67	13,279,564	要介護 3	364	78,750,208	要介護 4	1,115	260,905,857	要介護 5	1,323	335,070,951	計	2,881	690,147,860		人数	給付費 (円)	要介護 1	173	37,123,343	要介護 2	354	83,619,047	要介護 3	408	102,273,567	要介護 4	571	145,623,852	要介護 5	384	105,610,978	計	1,890	474,250,787		人数	給付費 (円)	要介護 1	0	0	要介護 2	1	223,488	要介護 3	18	4,022,064	要介護 4	122	37,445,175	要介護 5	218	72,405,101	計	359	114,095,828
	人数	給付費 (円)																																																																
要介護 1	12	2,141,280																																																																
要介護 2	67	13,279,564																																																																
要介護 3	364	78,750,208																																																																
要介護 4	1,115	260,905,857																																																																
要介護 5	1,323	335,070,951																																																																
計	2,881	690,147,860																																																																
	人数	給付費 (円)																																																																
要介護 1	173	37,123,343																																																																
要介護 2	354	83,619,047																																																																
要介護 3	408	102,273,567																																																																
要介護 4	571	145,623,852																																																																
要介護 5	384	105,610,978																																																																
計	1,890	474,250,787																																																																
	人数	給付費 (円)																																																																
要介護 1	0	0																																																																
要介護 2	1	223,488																																																																
要介護 3	18	4,022,064																																																																
要介護 4	122	37,445,175																																																																
要介護 5	218	72,405,101																																																																
計	359	114,095,828																																																																

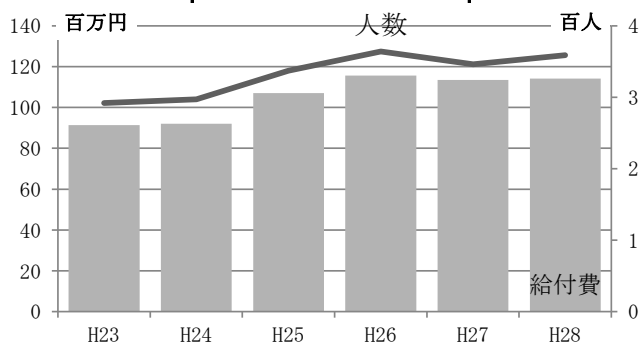
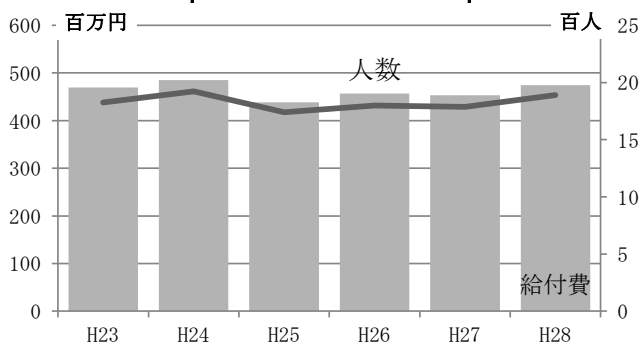
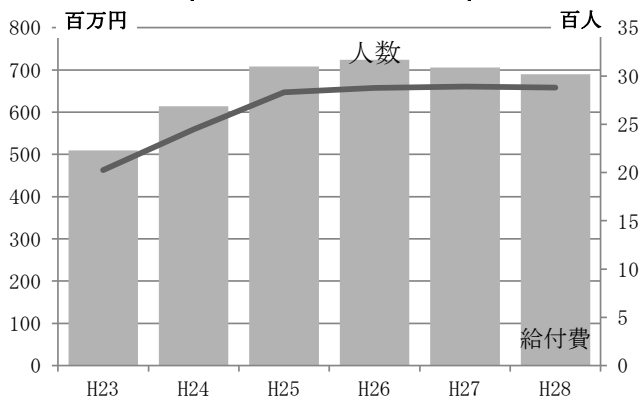

項目	事業名	事業費 (単位 円)	主要事業の実績及び成果 (事業内容及び成果)																					
4 居宅介護福祉用具購入費	居宅介護福祉用具購入事業費	3,470,834	<p>◎ 福祉用具購入費</p> <table border="1"> <thead> <tr> <th></th> <th>人数</th> <th>給付費 (円)</th> </tr> </thead> <tbody> <tr> <td>要介護1</td> <td>27</td> <td>508,300</td> </tr> <tr> <td>要介護2</td> <td>58</td> <td>1,232,604</td> </tr> <tr> <td>要介護3</td> <td>38</td> <td>1,042,167</td> </tr> <tr> <td>要介護4</td> <td>18</td> <td>489,115</td> </tr> <tr> <td>要介護5</td> <td>7</td> <td>198,648</td> </tr> <tr> <td>計</td> <td>148</td> <td>3,470,834</td> </tr> </tbody> </table>		人数	給付費 (円)	要介護1	27	508,300	要介護2	58	1,232,604	要介護3	38	1,042,167	要介護4	18	489,115	要介護5	7	198,648	計	148	3,470,834
	人数	給付費 (円)																						
要介護1	27	508,300																						
要介護2	58	1,232,604																						
要介護3	38	1,042,167																						
要介護4	18	489,115																						
要介護5	7	198,648																						
計	148	3,470,834																						
5 居宅介護住宅改修費	居宅介護住宅改修事業費	7,663,910	<p>◎ 住宅改修費</p> <table border="1"> <thead> <tr> <th></th> <th>人数</th> <th>給付費 (円)</th> </tr> </thead> <tbody> <tr> <td>要介護1</td> <td>28</td> <td>2,695,701</td> </tr> <tr> <td>要介護2</td> <td>30</td> <td>2,160,793</td> </tr> <tr> <td>要介護3</td> <td>18</td> <td>2,047,078</td> </tr> <tr> <td>要介護4</td> <td>10</td> <td>597,060</td> </tr> <tr> <td>要介護5</td> <td>4</td> <td>163,278</td> </tr> <tr> <td>計</td> <td>90</td> <td>7,663,910</td> </tr> </tbody> </table>		人数	給付費 (円)	要介護1	28	2,695,701	要介護2	30	2,160,793	要介護3	18	2,047,078	要介護4	10	597,060	要介護5	4	163,278	計	90	7,663,910
	人数	給付費 (円)																						
要介護1	28	2,695,701																						
要介護2	30	2,160,793																						
要介護3	18	2,047,078																						
要介護4	10	597,060																						
要介護5	4	163,278																						
計	90	7,663,910																						
6 居宅介護サービス計画給付費	居宅介護サービス計画給付事業費	188,359,927	<p>◎ 居宅介護支援 ・事業所数 53</p> <table border="1"> <thead> <tr> <th></th> <th>人数</th> <th>給付費 (円)</th> </tr> </thead> <tbody> <tr> <td>要介護1</td> <td>4,041</td> <td>49,672,763</td> </tr> <tr> <td>要介護2</td> <td>3,773</td> <td>46,733,708</td> </tr> <tr> <td>要介護3</td> <td>2,454</td> <td>38,608,450</td> </tr> <tr> <td>要介護4</td> <td>2,139</td> <td>34,246,769</td> </tr> <tr> <td>要介護5</td> <td>1,176</td> <td>19,098,237</td> </tr> <tr> <td>計</td> <td>13,583</td> <td>188,359,927</td> </tr> </tbody> </table>		人数	給付費 (円)	要介護1	4,041	49,672,763	要介護2	3,773	46,733,708	要介護3	2,454	38,608,450	要介護4	2,139	34,246,769	要介護5	1,176	19,098,237	計	13,583	188,359,927
	人数	給付費 (円)																						
要介護1	4,041	49,672,763																						
要介護2	3,773	46,733,708																						
要介護3	2,454	38,608,450																						
要介護4	2,139	34,246,769																						
要介護5	1,176	19,098,237																						
計	13,583	188,359,927																						

項目	事業名	事業費 (単位 円)	主要事業の実績及び成果 (事業内容及び成果)																																				
(2) 介護予防サービス等諸費																																							
1 介護予防サービス給付費	介護予防サービス給付事業費	115,520,180	<p>◎ 介護予防訪問介護 ・事業所数 13</p> <table border="1"> <thead> <tr> <th></th> <th>人数</th> <th>給付費 (円)</th> </tr> </thead> <tbody> <tr> <td>要支援1</td> <td>285</td> <td>4,723,539</td> </tr> <tr> <td>要支援2</td> <td>465</td> <td>8,791,047</td> </tr> <tr> <td>計</td> <td>750</td> <td>13,514,586</td> </tr> </tbody> </table> <p>◎ 介護予防訪問看護 ・事業所数 4</p> <table border="1"> <thead> <tr> <th></th> <th>人数</th> <th>給付費 (円)</th> </tr> </thead> <tbody> <tr> <td>要支援1</td> <td>37</td> <td>672,935</td> </tr> <tr> <td>要支援2</td> <td>67</td> <td>1,857,753</td> </tr> <tr> <td>計</td> <td>104</td> <td>2,530,688</td> </tr> </tbody> </table> <p>◎ 介護予防訪問リハビリテーション ・事業所数 4</p> <table border="1"> <thead> <tr> <th></th> <th>人数</th> <th>給付費 (円)</th> </tr> </thead> <tbody> <tr> <td>要支援1</td> <td>50</td> <td>1,382,007</td> </tr> <tr> <td>要支援2</td> <td>248</td> <td>6,511,900</td> </tr> <tr> <td>計</td> <td>298</td> <td>7,893,907</td> </tr> </tbody> </table>		人数	給付費 (円)	要支援1	285	4,723,539	要支援2	465	8,791,047	計	750	13,514,586		人数	給付費 (円)	要支援1	37	672,935	要支援2	67	1,857,753	計	104	2,530,688		人数	給付費 (円)	要支援1	50	1,382,007	要支援2	248	6,511,900	計	298	7,893,907
	人数	給付費 (円)																																					
要支援1	285	4,723,539																																					
要支援2	465	8,791,047																																					
計	750	13,514,586																																					
	人数	給付費 (円)																																					
要支援1	37	672,935																																					
要支援2	67	1,857,753																																					
計	104	2,530,688																																					
	人数	給付費 (円)																																					
要支援1	50	1,382,007																																					
要支援2	248	6,511,900																																					
計	298	7,893,907																																					

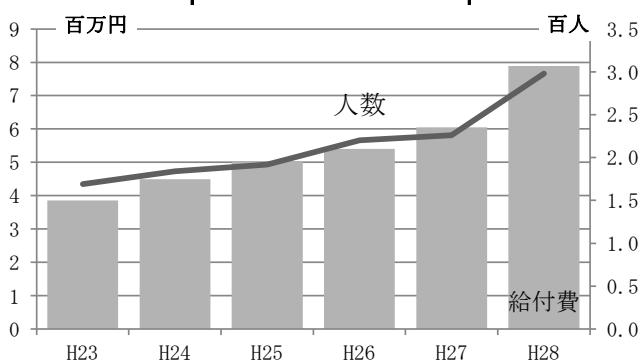
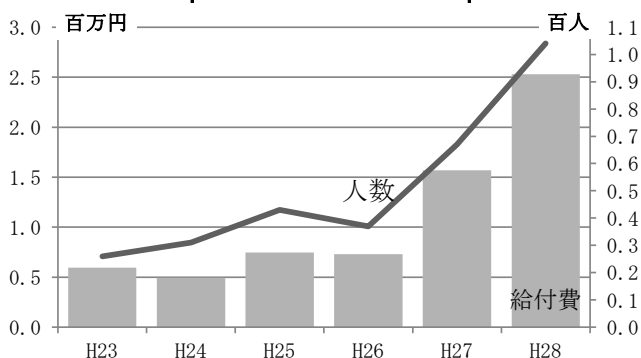
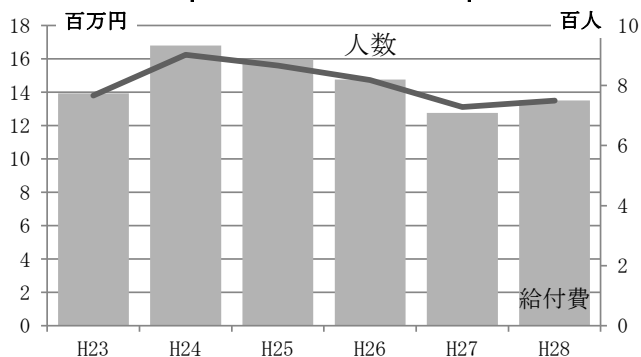

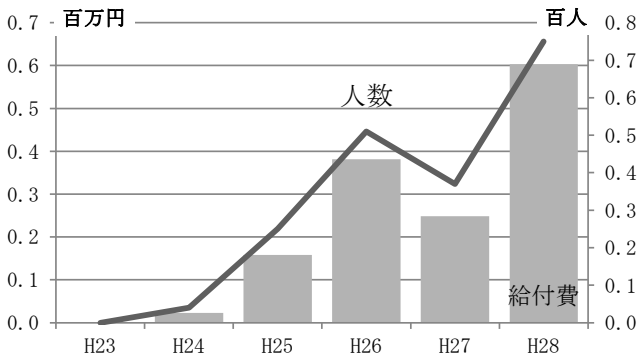
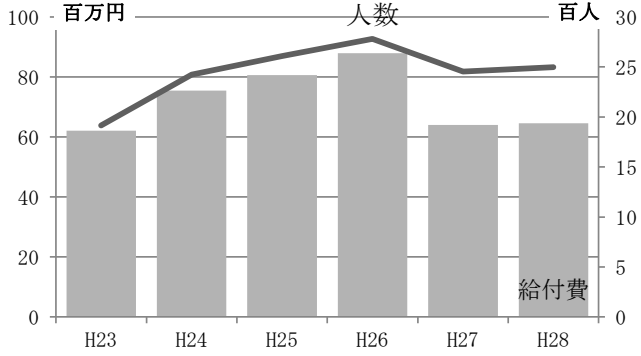
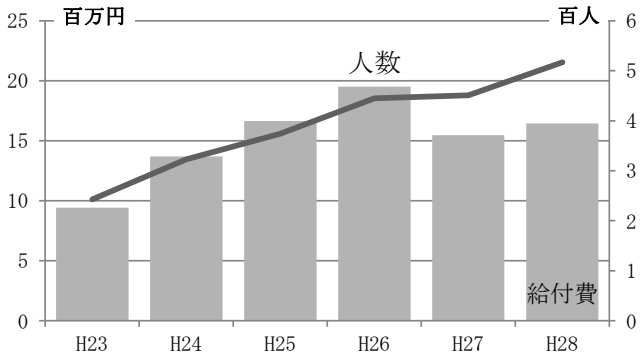
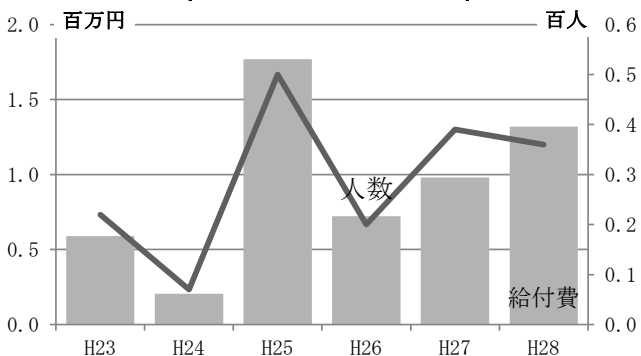
項目	事業名	事業費 (単位 円)	主要事業の実績及び成果 (事業内容及び成果)												
			◎ 介護予防居宅療養管理指導 ・事業所数 10 <table border="1" data-bbox="1055 390 1480 524"> <thead> <tr> <th></th> <th>人数</th> <th>給付費 (円)</th> </tr> </thead> <tbody> <tr> <td>要支援1</td> <td>53</td> <td>451,029</td> </tr> <tr> <td>要支援2</td> <td>22</td> <td>152,307</td> </tr> <tr> <td>計</td> <td>75</td> <td>603,336</td> </tr> </tbody> </table>		人数	給付費 (円)	要支援1	53	451,029	要支援2	22	152,307	計	75	603,336
	人数	給付費 (円)													
要支援1	53	451,029													
要支援2	22	152,307													
計	75	603,336													
			◎ 介護予防通所介護 (デイサービス) ・事業所数 25 <table border="1" data-bbox="1055 837 1480 971"> <thead> <tr> <th></th> <th>人数</th> <th>給付費 (円)</th> </tr> </thead> <tbody> <tr> <td>要支援1</td> <td>999</td> <td>15,916,792</td> </tr> <tr> <td>要支援2</td> <td>1,499</td> <td>48,677,027</td> </tr> <tr> <td>計</td> <td>2,498</td> <td>64,593,819</td> </tr> </tbody> </table>		人数	給付費 (円)	要支援1	999	15,916,792	要支援2	1,499	48,677,027	計	2,498	64,593,819
	人数	給付費 (円)													
要支援1	999	15,916,792													
要支援2	1,499	48,677,027													
計	2,498	64,593,819													
			◎ 介護予防通所リハビリテーション ・事業所数 4 <table border="1" data-bbox="1055 1284 1480 1418"> <thead> <tr> <th></th> <th>人数</th> <th>給付費 (円)</th> </tr> </thead> <tbody> <tr> <td>要支援1</td> <td>178</td> <td>3,518,643</td> </tr> <tr> <td>要支援2</td> <td>339</td> <td>12,924,435</td> </tr> <tr> <td>計</td> <td>517</td> <td>16,443,078</td> </tr> </tbody> </table>		人数	給付費 (円)	要支援1	178	3,518,643	要支援2	339	12,924,435	計	517	16,443,078
	人数	給付費 (円)													
要支援1	178	3,518,643													
要支援2	339	12,924,435													
計	517	16,443,078													
			◎ 介護予防短期入所生活介護 (ショートステイ) ・事業所数 4 <table border="1" data-bbox="1055 1731 1480 1865"> <thead> <tr> <th></th> <th>人数</th> <th>給付費 (円)</th> </tr> </thead> <tbody> <tr> <td>要支援1</td> <td>4</td> <td>59,409</td> </tr> <tr> <td>要支援2</td> <td>32</td> <td>1,260,078</td> </tr> <tr> <td>計</td> <td>36</td> <td>1,319,487</td> </tr> </tbody> </table>		人数	給付費 (円)	要支援1	4	59,409	要支援2	32	1,260,078	計	36	1,319,487
	人数	給付費 (円)													
要支援1	4	59,409													
要支援2	32	1,260,078													
計	36	1,319,487													

項目	事業名	事業費 (単位 円)	主要事業の実績及び成果 (事業内容及び成果)																																				
			<p>◎ 介護予防短期入所療養介護 (ショートステイ)</p> <p>・事業所数 1</p> <table border="1" data-bbox="1055 359 1480 491"> <thead> <tr> <th></th> <th>人数</th> <th>給付費 (円)</th> </tr> </thead> <tbody> <tr> <td>要支援 1</td> <td>0</td> <td>0</td> </tr> <tr> <td>要支援 2</td> <td>3</td> <td>143,172</td> </tr> <tr> <td>計</td> <td>3</td> <td>143,172</td> </tr> </tbody> </table> <p>◎ 介護予防福祉用具貸与</p> <p>・事業所数 14</p> <table border="1" data-bbox="1055 778 1480 910"> <thead> <tr> <th></th> <th>人数</th> <th>給付費 (円)</th> </tr> </thead> <tbody> <tr> <td>要支援 1</td> <td>507</td> <td>1,775,959</td> </tr> <tr> <td>要支援 2</td> <td>1,259</td> <td>5,193,151</td> </tr> <tr> <td>計</td> <td>1,766</td> <td>6,969,110</td> </tr> </tbody> </table> <p>◎ 介護予防特定施設入居者生活介護</p> <p>・事業所数 3</p> <table border="1" data-bbox="1055 1197 1480 1328"> <thead> <tr> <th></th> <th>人数</th> <th>給付費 (円)</th> </tr> </thead> <tbody> <tr> <td>要支援 1</td> <td>35</td> <td>1,445,016</td> </tr> <tr> <td>要支援 2</td> <td>5</td> <td>63,981</td> </tr> <tr> <td>計</td> <td>40</td> <td>1,508,997</td> </tr> </tbody> </table>		人数	給付費 (円)	要支援 1	0	0	要支援 2	3	143,172	計	3	143,172		人数	給付費 (円)	要支援 1	507	1,775,959	要支援 2	1,259	5,193,151	計	1,766	6,969,110		人数	給付費 (円)	要支援 1	35	1,445,016	要支援 2	5	63,981	計	40	1,508,997
	人数	給付費 (円)																																					
要支援 1	0	0																																					
要支援 2	3	143,172																																					
計	3	143,172																																					
	人数	給付費 (円)																																					
要支援 1	507	1,775,959																																					
要支援 2	1,259	5,193,151																																					
計	1,766	6,969,110																																					
	人数	給付費 (円)																																					
要支援 1	35	1,445,016																																					
要支援 2	5	63,981																																					
計	40	1,508,997																																					
2 地域密着型 介護予防サー ビス給付費	地域密着型介護 予防サービス給 付事業費	1,520,379	<p>◎ 介護予防認知症対応型通所介護 (認知症対応型デイサービス)</p> <p>・事業所数 2</p> <table border="1" data-bbox="1055 1742 1480 1874"> <thead> <tr> <th></th> <th>人数</th> <th>給付費 (円)</th> </tr> </thead> <tbody> <tr> <td>要支援 1</td> <td>7</td> <td>141,552</td> </tr> <tr> <td>要支援 2</td> <td>23</td> <td>1,378,827</td> </tr> <tr> <td>計</td> <td>30</td> <td>1,520,379</td> </tr> </tbody> </table>		人数	給付費 (円)	要支援 1	7	141,552	要支援 2	23	1,378,827	計	30	1,520,379																								
	人数	給付費 (円)																																					
要支援 1	7	141,552																																					
要支援 2	23	1,378,827																																					
計	30	1,520,379																																					

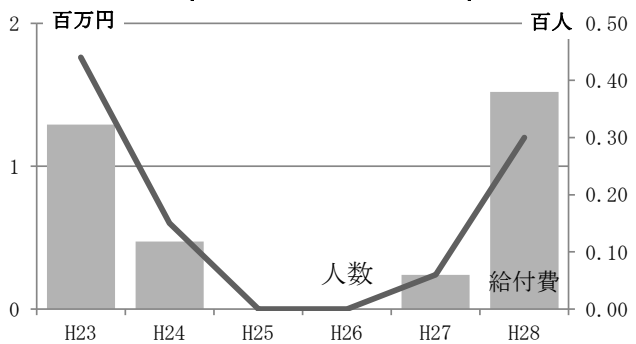
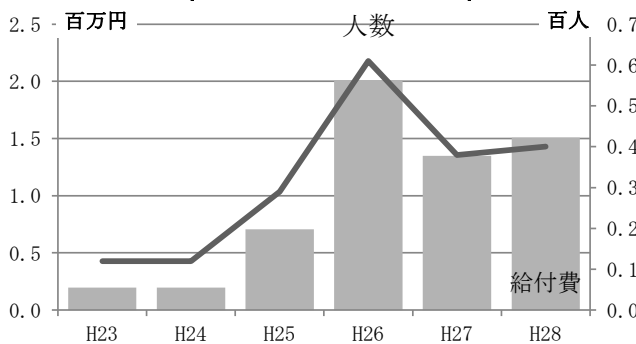
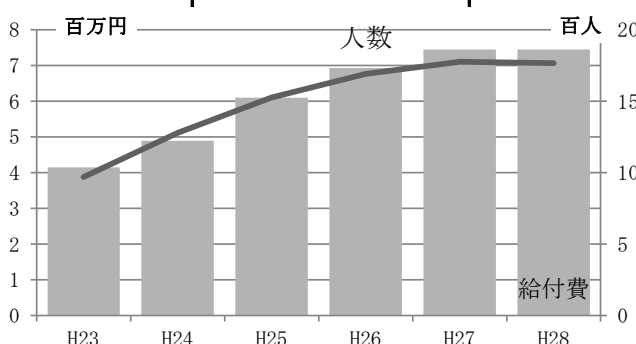
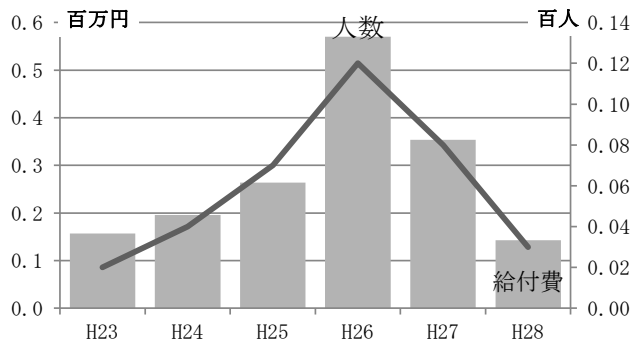

項目	事業名	事業費 (単位 円)	主要事業の実績及び成果 (事業内容及び成果)												
3 介護予防福祉用具購入費	介護予防福祉用具購入事業費	691,203	<p>◎ 介護予防福祉用具購入費</p> <table border="1"> <thead> <tr> <th></th> <th>人数</th> <th>給付費 (円)</th> </tr> </thead> <tbody> <tr> <td>要支援1</td> <td>10</td> <td>190,435</td> </tr> <tr> <td>要支援2</td> <td>28</td> <td>500,768</td> </tr> <tr> <td>計</td> <td>38</td> <td>691,203</td> </tr> </tbody> </table>		人数	給付費 (円)	要支援1	10	190,435	要支援2	28	500,768	計	38	691,203
	人数	給付費 (円)													
要支援1	10	190,435													
要支援2	28	500,768													
計	38	691,203													
4 介護予防住宅改修費	介護予防住宅改修事業費	2,929,985	<p>◎ 介護予防住宅改修費</p> <table border="1"> <thead> <tr> <th></th> <th>人数</th> <th>給付費 (円)</th> </tr> </thead> <tbody> <tr> <td>要支援1</td> <td>13</td> <td>1,379,404</td> </tr> <tr> <td>要支援2</td> <td>19</td> <td>1,550,581</td> </tr> <tr> <td>計</td> <td>32</td> <td>2,929,985</td> </tr> </tbody> </table>		人数	給付費 (円)	要支援1	13	1,379,404	要支援2	19	1,550,581	計	32	2,929,985
	人数	給付費 (円)													
要支援1	13	1,379,404													
要支援2	19	1,550,581													
計	32	2,929,985													
5 介護予防サービス計画給付費	介護予防サービス計画給付事業費	17,703,320	<p>◎ 介護予防支援 ・事業所数 2</p> <table border="1"> <thead> <tr> <th></th> <th>人数</th> <th>給付費 (円)</th> </tr> </thead> <tbody> <tr> <td>要支援1</td> <td>1,528</td> <td>6,834,940</td> </tr> <tr> <td>要支援2</td> <td>2,452</td> <td>10,868,380</td> </tr> <tr> <td>計</td> <td>3,980</td> <td>17,703,320</td> </tr> </tbody> </table>		人数	給付費 (円)	要支援1	1,528	6,834,940	要支援2	2,452	10,868,380	計	3,980	17,703,320
	人数	給付費 (円)													
要支援1	1,528	6,834,940													
要支援2	2,452	10,868,380													
計	3,980	17,703,320													

項目	事業名	事業費 (単位 円)	主要事業の実績及び成果 (事業内容及び成果)																																							
(4) 高額介護サービス等費																																										
1 高額介護サービス費	高額介護サービス事業費	75,819,310	◎ 高額介護サービス費 ・ 給付件数 6,948 件																																							
2 高額介護予防サービス費	高額介護予防サービス事業費	99,512	◎ 高額介護予防サービス費 ・ 給付件数 80 件																																							
(5) 高額医療合算介護サービス等費																																										
1 高額医療合算介護サービス費	高額医療合算介護サービス事業費	10,317,314	◎ 高額医療合算介護サービス費 ・ 給付件数 396 件																																							
2 高額医療合算介護予防サービス費	高額医療合算介護予防サービス事業費	27,174	◎ 高額医療合算介護予防サービス費 ・ 給付件数 6 件																																							
(6) 特定入所者介護サービス等費																																										
1 特定入所者介護サービス費	特定入所者介護サービス事業費	145,870,255	◎ 特定入所者介護サービス費 <table border="1"> <thead> <tr> <th>種類</th> <th>件数(件)</th> <th>給付費(円)</th> </tr> </thead> <tbody> <tr> <td>食費</td> <td>4,218</td> <td>100,384,745</td> </tr> <tr> <td>介護老人福祉施設</td> <td>2,320</td> <td>62,198,800</td> </tr> <tr> <td>介護老人保健施設</td> <td>942</td> <td>23,581,250</td> </tr> <tr> <td>介護療養型医療施設</td> <td>221</td> <td>5,752,070</td> </tr> <tr> <td>短期入所生活介護</td> <td>590</td> <td>7,548,435</td> </tr> <tr> <td>短期入所療養介護(老健)</td> <td>145</td> <td>1,304,190</td> </tr> <tr> <td>居住費</td> <td>2,984</td> <td>45,485,510</td> </tr> <tr> <td>介護老人福祉施設</td> <td>2,329</td> <td>39,916,050</td> </tr> <tr> <td>介護老人保健施設</td> <td>50</td> <td>888,120</td> </tr> <tr> <td>介護療養型医療施設</td> <td>11</td> <td>123,580</td> </tr> <tr> <td>短期入所生活介護</td> <td>590</td> <td>4,546,570</td> </tr> <tr> <td>短期入所療養介護(老健)</td> <td>4</td> <td>11,190</td> </tr> </tbody> </table>	種類	件数(件)	給付費(円)	食費	4,218	100,384,745	介護老人福祉施設	2,320	62,198,800	介護老人保健施設	942	23,581,250	介護療養型医療施設	221	5,752,070	短期入所生活介護	590	7,548,435	短期入所療養介護(老健)	145	1,304,190	居住費	2,984	45,485,510	介護老人福祉施設	2,329	39,916,050	介護老人保健施設	50	888,120	介護療養型医療施設	11	123,580	短期入所生活介護	590	4,546,570	短期入所療養介護(老健)	4	11,190
種類	件数(件)	給付費(円)																																								
食費	4,218	100,384,745																																								
介護老人福祉施設	2,320	62,198,800																																								
介護老人保健施設	942	23,581,250																																								
介護療養型医療施設	221	5,752,070																																								
短期入所生活介護	590	7,548,435																																								
短期入所療養介護(老健)	145	1,304,190																																								
居住費	2,984	45,485,510																																								
介護老人福祉施設	2,329	39,916,050																																								
介護老人保健施設	50	888,120																																								
介護療養型医療施設	11	123,580																																								
短期入所生活介護	590	4,546,570																																								
短期入所療養介護(老健)	4	11,190																																								
2 特定入所者介護予防サービス費	特定入所者介護予防サービス事業費	132,530	◎ 特定入所者介護予防サービス費 <table border="1"> <thead> <tr> <th>種類</th> <th>件数(件)</th> <th>給付費(円)</th> </tr> </thead> <tbody> <tr> <td>食費</td> <td>13</td> <td>81,610</td> </tr> <tr> <td>短期入所生活介護</td> <td>13</td> <td>81,610</td> </tr> <tr> <td>居住費</td> <td>12</td> <td>50,920</td> </tr> <tr> <td>短期入所生活介護</td> <td>12</td> <td>50,920</td> </tr> </tbody> </table>	種類	件数(件)	給付費(円)	食費	13	81,610	短期入所生活介護	13	81,610	居住費	12	50,920	短期入所生活介護	12	50,920																								
種類	件数(件)	給付費(円)																																								
食費	13	81,610																																								
短期入所生活介護	13	81,610																																								
居住費	12	50,920																																								
短期入所生活介護	12	50,920																																								

3 款 基金積立金

項 目	事 業 名	事 業 費 (単位 円)	主 要 事 業 の 実 績 及 び 成 果 (事 業 内 容 及 び 成 果)								
(1) 基金積立金											
1 介護給付費準備基金積立金	基金積立金	55,525,808	<p>◎ 介護給付費準備基金 介護保険財政の安定化のため、事業計画（3 年）に基づき基金運用した。</p> <p style="text-align: right;">(単位：円)</p> <table border="1" style="width: 100%;"> <thead> <tr> <th>平成27年度末 現在高</th> <th>本年度積立額</th> <th>本年度取崩額</th> <th>平成28年度末 現在高</th> </tr> </thead> <tbody> <tr> <td style="text-align: center;">113,650,706</td> <td style="text-align: center;">55,525,808</td> <td style="text-align: center;">0</td> <td style="text-align: center;">169,176,514</td> </tr> </tbody> </table>	平成27年度末 現在高	本年度積立額	本年度取崩額	平成28年度末 現在高	113,650,706	55,525,808	0	169,176,514
平成27年度末 現在高	本年度積立額	本年度取崩額	平成28年度末 現在高								
113,650,706	55,525,808	0	169,176,514								

4 款 地域支援事業費

項 目	事 業 名	事 業 費 (単位 円)	主 要 事 業 の 実 績 及 び 成 果 (事 業 内 容 及 び 成 果)
(1) 介護予防事業費			
1 二次予防事業費	二次予防事業対象者把握事業費	725,280	<p>◎ 要支援、要介護状態となる可能性が高いと考えられる高齢者（二次予防事業対象者）の把握を行い、運動器の機能向上プログラムへの参加が望ましいとされるものの内、運動教室を希望する者に生活機能評価を実施した。</p> <ul style="list-style-type: none"> ・生活機能評価を医療機関で実施 79人
	通所型介護予防事業費	14,474,398	<p>◎ 二次予防事業対象者を対象に、通所により介護予防を目的に事業を実施した。</p> <ul style="list-style-type: none"> ・筋力向上トレーニング事業 215 回 実人数 122人 延べ 1,797 人 ・口腔機能の向上事業 30 回 実人数 39人 延べ 215 人 ・生きがいデイサービス事業 239 回 実人数 98人 延べ 1,609 人 ・膝痛・腰痛対策事業 47 回 実人数 56人 延べ 527 人
	訪問型介護予防事業費	637,415	<p>◎ 閉じこもり、認知症、うつ等のおそれ又は栄養改善の必要のある二次予防事業対象者に、保健師・栄養士等がその居宅を訪問し、生活機能に関する問題を総合的に把握評価し、必要な相談・指導を実施した。</p> <ul style="list-style-type: none"> ・訪問回数 延べ 27回

項目	事業名	事業費 (単位 円)	主要事業の実績及び成果 (事業内容及び成果)																																											
2 一次予防 事業費	普及啓発事業費	2,025,729	◎ 介護予防に関する知識とその重要性についての認識を共有し、高齢者自らの自主的な介護予防への取組を支援した。 介護予防情報誌発行 2回 認知症を考える会の開催 1回 113人 認知症サポーター養成講座 9回 183人																																											
	健康づくり 支援事業費	4,771,877	◎ 高齢者の外出を促し人と交流することにより心身の健康を保ち、介護予防、食の改善対策等の知識による健康づくりを実施した。 ・さんさん講座 6講座 25回 延べ 305人 内訳 <table border="1" style="margin-left: 20px;"> <thead> <tr> <th>事業名及び講座名</th> <th>回数 (回)</th> <th>受講者 (人)</th> <th>延人数 (人)</th> </tr> </thead> <tbody> <tr> <td>楽しく脳と体を使ってみよう</td> <td>4</td> <td>27</td> <td>92</td> </tr> <tr> <td>絵手紙を作ろう</td> <td>4</td> <td>12</td> <td>40</td> </tr> <tr> <td>いきいきシニア栄養講座</td> <td>4</td> <td>7</td> <td>27</td> </tr> <tr> <td>男の腕まくり！男の料理教室</td> <td>4</td> <td>5</td> <td>19</td> </tr> <tr> <td>楽しく歌って心も体もリフレッシュ</td> <td>4</td> <td>26</td> <td>90</td> </tr> <tr> <td>健康づくり教室</td> <td>5</td> <td>10</td> <td>37</td> </tr> <tr> <td>計</td> <td>25</td> <td>87</td> <td>305</td> </tr> </tbody> </table> <table style="margin-left: 20px;"> <tr> <td>口腔機能向上教室</td> <td>25回</td> <td>244人</td> <td>(延べ)</td> </tr> <tr> <td>栄養改善事業</td> <td>21回</td> <td>313人</td> <td>(延べ)</td> </tr> <tr> <td>生活習慣改善事業</td> <td>60回</td> <td>764人</td> <td>(延べ)</td> </tr> </table>	事業名及び講座名	回数 (回)	受講者 (人)	延人数 (人)	楽しく脳と体を使ってみよう	4	27	92	絵手紙を作ろう	4	12	40	いきいきシニア栄養講座	4	7	27	男の腕まくり！男の料理教室	4	5	19	楽しく歌って心も体もリフレッシュ	4	26	90	健康づくり教室	5	10	37	計	25	87	305	口腔機能向上教室	25回	244人	(延べ)	栄養改善事業	21回	313人	(延べ)	生活習慣改善事業	60回	764人
事業名及び講座名	回数 (回)	受講者 (人)	延人数 (人)																																											
楽しく脳と体を使ってみよう	4	27	92																																											
絵手紙を作ろう	4	12	40																																											
いきいきシニア栄養講座	4	7	27																																											
男の腕まくり！男の料理教室	4	5	19																																											
楽しく歌って心も体もリフレッシュ	4	26	90																																											
健康づくり教室	5	10	37																																											
計	25	87	305																																											
口腔機能向上教室	25回	244人	(延べ)																																											
栄養改善事業	21回	313人	(延べ)																																											
生活習慣改善事業	60回	764人	(延べ)																																											
(2) 包括的支援 事業・任意 事業費																																														
1 介護予防ケ アマネジメント事業費	介護予防 ケアマネジメント 事業費	19,954,662	◎ 自立保持のための身体的・精神的・社会的機能の維持向上を目的として、介護予防プランを作成した。 ・予防給付ケアマネジメント 519人																																											
2 総合相談支 援・権利擁 護事業費	総合相談支援 ・権利擁護事業費	8,694,180	◎ 地域の高齢者の実態把握や介護サービス以外の生活支援サービスとの調整及び成年後見制度の活用促進、高齢者虐待対応等の権利擁護事業を行った。 ・相談件数 2,274件																																											
3 包括的・継 続的ケアマ ネジメント 支援事業費	包括的・継続的 ケアマネジメント 支援事業費	503,127	◎ 高齢者一人一人の状態変化に対応して、包括的かつ継続的に支援していくため、地域における連携・協働の体制づくりや介護支援専門員への支援等を行った。 ・保健・医療・福祉事例検討会 9回 ・介護支援専門員連絡会・研修会 14回																																											

項目	事業名	事業費 (単位 円)	主要事業の実績及び成果 (事業内容及び成果)
4 任意事業費	介護費用適正化事業	205,280	◎ 介護給付費を通知することにより、利用者のサービス利用にかかる意識の啓発をし、不正請求の防止に努めた。 ・費用通知 1回
	家族介護支援事業	20,040,965	◎ 介護による、家族等の身体的・精神的・経済的な負担軽減を図った。 ・要介護高齢者等介護用品給付事業 給付券交付者数 684人 延べ利用件数 3,206件 事業費 19,135,862円 ・家族介護者交流事業 実施場所 北信総合病院さくらホールほか 参加者数 延べ 18人 委託料 36,000円 ・高齢者見守り・徘徊SOSネットワーク事業 利用登録者数 51人 支援者登録件数 440件
	地域自立生活支援等事業費	3,395,600	◎ 高齢者が地域において、自立した生活を継続するための事業を実施した。 ・配食サービス事業 利用者数 100人 延べ利用回数 16,928回 事業費 3,385,600円 ・住宅改修支援事業 申請件数 5件 補助金額 10,000円 ・制度利用相談件数 5件
	成年後見制度利用支援事業費	8,208	◎ 判断能力の十分でない高齢者の権利と財産を守るために、成年後見制度を利用する際の必要な手続き等を支援した。 ・制度利用相談件数 5件
	生活管理指導事業費	40,260	◎ 日常生活上の援助を必要とする独り暮らし高齢者等に対し、必要な支援を行った。 ・生活支援ホームヘルプサービス事業 利用者数 1人
	介護相談員派遣事業費	550,600	◎ 介護保険施設に介護相談員を派遣し、入居者等の相談に応じることにより不平、不満、不安などの解消を図った。 ・介護相談員派遣事業 相談員 8人 派遣施設 33施設 派遣回数 96回
	介護サービス利用奨励給付金支給事業費	31,689,759	◎ 要介護1以上の認定を受けた市町村民税非課税世帯に属する者について、所定の要件に該当する場合に、介護サービスの利用を促進するために給付金の支給を行った。 支給人数 332人

倭財産区事業特別会計
1款 総務費

項目	事業名	事業費 (単位 円)	主要事業の実績及び成果 (事業内容及び成果)												
(1) 総務管理費															
1 一般管理費	一般管理事務費	1,438,409	<p>◎ 倭財産区所有の財産の適正な管理業務を行った。</p> <p>・財産管理状況</p> <table border="1"> <thead> <tr> <th>区分</th> <th>土地面積 (㎡)</th> </tr> </thead> <tbody> <tr> <td>山林</td> <td>1,630,913.12</td> </tr> </tbody> </table> <p>◎ 倭財産区財産造成基金 運用により生じた益金等を財産区財産造成の費用に充てるため積立てた。</p> <p style="text-align: right;">(単位:円)</p> <table border="1"> <thead> <tr> <th>平成27年度末 現在高</th> <th>本年度積立額</th> <th>本年度取崩額</th> <th>平成28年度末 現在高</th> </tr> </thead> <tbody> <tr> <td>20,245,000</td> <td>1,181,717</td> <td>106,717</td> <td>21,320,000</td> </tr> </tbody> </table>	区分	土地面積 (㎡)	山林	1,630,913.12	平成27年度末 現在高	本年度積立額	本年度取崩額	平成28年度末 現在高	20,245,000	1,181,717	106,717	21,320,000
区分	土地面積 (㎡)														
山林	1,630,913.12														
平成27年度末 現在高	本年度積立額	本年度取崩額	平成28年度末 現在高												
20,245,000	1,181,717	106,717	21,320,000												

永田財産区事業特別会計
1款 総務費

項目	事業名	事業費 (単位 円)	主要事業の実績及び成果 (事業内容及び成果)												
(1) 総務管理費															
1 一般管理費	一般管理事務費	331,029	<p>◎ 永田財産区所有の山林の適正な管理業務を行った。</p> <p>・財産管理状況</p> <table border="1" data-bbox="819 519 1149 588"> <thead> <tr> <th>区分</th> <th>土地面積 (㎡)</th> </tr> </thead> <tbody> <tr> <td>山林</td> <td>845,805.00</td> </tr> </tbody> </table> <p>◎ 永田財産区財産造成基金 運用により生じた益金等を財産区財産造成の費用に充てるため積立した。</p> <p style="text-align: right;">(単位:円)</p> <table border="1" data-bbox="819 743 1572 874"> <thead> <tr> <th>平成27年度末 現在高</th> <th>本年度積立額</th> <th>本年度取崩額</th> <th>平成28年度末 現在高</th> </tr> </thead> <tbody> <tr> <td>16,818,062</td> <td>100,595</td> <td>294,000</td> <td>16,624,657</td> </tr> </tbody> </table>	区分	土地面積 (㎡)	山林	845,805.00	平成27年度末 現在高	本年度積立額	本年度取崩額	平成28年度末 現在高	16,818,062	100,595	294,000	16,624,657
区分	土地面積 (㎡)														
山林	845,805.00														
平成27年度末 現在高	本年度積立額	本年度取崩額	平成28年度末 現在高												
16,818,062	100,595	294,000	16,624,657												

中野財産区事業特別会計
1款 総務費

項目	事業名	事業費 (単位 円)	主要事業の実績及び成果 (事業内容及び成果)																																
(1) 総務管理費																																			
1 一般管理費	一般管理事務	1,865,298	<p>◎ 中野財産区の財産の適正な運営に努めた。</p> <p>・ 区有財産状況</p> <table border="1"> <thead> <tr> <th>区分</th> <th>面積 (㎡)</th> <th>区画数</th> </tr> </thead> <tbody> <tr> <td>三好町駐車場</td> <td>495.67</td> <td>20区画</td> </tr> <tr> <td>三好町貸付地</td> <td>54.51</td> <td></td> </tr> <tr> <td>陣屋・県庁記念館敷地</td> <td>1,618.74</td> <td></td> </tr> <tr> <td>東町駐車場</td> <td>575.20</td> <td>25区画</td> </tr> <tr> <td>神社境内</td> <td>280.99</td> <td></td> </tr> <tr> <td>その他</td> <td>39.66</td> <td></td> </tr> <tr> <td>計</td> <td>3,064.77</td> <td></td> </tr> </tbody> </table> <p>◎ 中野財産管理基金 運用により生じた益金等を、財産区財産の維持管理の費用に充てるため積立した。</p> <p style="text-align: right;">(単位 円)</p> <table border="1"> <thead> <tr> <th>平成27年度末 現在高</th> <th>本年度積立額</th> <th>本年度取崩額</th> <th>平成28年度末 現在高</th> </tr> </thead> <tbody> <tr> <td>14,953,000</td> <td>1,373,000</td> <td>0</td> <td>16,326,000</td> </tr> </tbody> </table>	区分	面積 (㎡)	区画数	三好町駐車場	495.67	20区画	三好町貸付地	54.51		陣屋・県庁記念館敷地	1,618.74		東町駐車場	575.20	25区画	神社境内	280.99		その他	39.66		計	3,064.77		平成27年度末 現在高	本年度積立額	本年度取崩額	平成28年度末 現在高	14,953,000	1,373,000	0	16,326,000
区分	面積 (㎡)	区画数																																	
三好町駐車場	495.67	20区画																																	
三好町貸付地	54.51																																		
陣屋・県庁記念館敷地	1,618.74																																		
東町駐車場	575.20	25区画																																	
神社境内	280.99																																		
その他	39.66																																		
計	3,064.77																																		
平成27年度末 現在高	本年度積立額	本年度取崩額	平成28年度末 現在高																																
14,953,000	1,373,000	0	16,326,000																																
2 財産管理費	財産管理事業	71,214	◎ 中野財産区の適正な財産管理を行った。																																

下水道事業会計
収 益 的 支 出

項 目	事 業 名	事 業 費 (単位 円)	主 要 事 業 の 実 績 及 び 成 果 (事 業 内 容 及 び 成 果)
(1) 営 業 費 用			
1 管 渠 費	下 水 管 維 持 管 理 事 業 費	61,660,151	<p>◎ 汚水管路施設の適正な維持管理を図るため、計画的に管路清掃や管路施設の点検を実施し、必要な修繕を行った。</p> <ul style="list-style-type: none"> ・管路清掃委託料 20,540,640 円 ・都市下水路清掃委託料 128,640 円 ・管路施設補修工事費 27,454,680 円
2 処 理 場 費	処 理 施 設 維 持 管 理 事 業 費	351,804,500	<p>(公共・特環)</p> <p>◎ 終末処理場の適正な管理を行い、公共用水域の水質汚濁防止に努めた。</p> <ul style="list-style-type: none"> ・終末処理場運転管理委託料 75,168,000 円 <ul style="list-style-type: none"> 年間処理水量 2,738,280 m³ 日平均処理水量 7,502 m³ ・長嶺浄化管理センター年間処理水量 60,347 m³ <ul style="list-style-type: none"> 日平均処理水量 165 m³ ・高丘浄化管理センター年間処理水量 266,932 m³ <ul style="list-style-type: none"> 日平均処理水量 731 m³ ・上今井浄化管理センター年間処理水量 82,522 m³ <ul style="list-style-type: none"> 日平均処理水量 226 m³ <p>◎ 下水汚泥を堆肥化し、資源の有効利用を図った。</p> <ul style="list-style-type: none"> ・中野浄化管理センター年間汚泥発生量 2,114.00 t ・高丘浄化管理センター年間汚泥発生量 180.00 t ・上今井浄化管理センター年間汚泥発生量 81.00 t ・中間処理委託分年間汚泥処分量 1,783.00 t ・堆肥化分年間汚泥処分量 591.00 t <p>(農集)</p> <p>◎ 草間、延徳、長丘、日野、平岡、科野、倭、大俣、毛野川、永江、豊田処理場、堆肥化施設、移動脱水車の適正な運営及び維持管理を行った。</p> <ul style="list-style-type: none"> ・処理施設等維持管理業務委託料 26,352,000 円 ・汚泥運搬処分業務委託料 草間、毛野川、永江、豊田処理場 3,851,625 円 ・処理施設の管理点検業務委託料 平岡ほか農業集落排水施設管理組合 11,880,000 円 中野広域シルバー人材センター 289,707 円 <p>◎ 処理施設の適正な維持管理を図るため、計画修繕工事及び緊急修繕工事を行った。</p> <ul style="list-style-type: none"> ・処理施設修繕工事費 68,682,060 円
3 業 務 費	業 務 管 理 事 業 費	16,002,895	<p>◎ 量水器の一斉交換等、量水器検針業務を適正に実施するための業務管理に努めた。</p> <ul style="list-style-type: none"> ・量水器取替工事費 (副メーター) 964,742 円 ・量水器一斉交換工事負担金 5,537,008 円 ・使用料徴収業務負担金 9,501,145 円

項目	事業名	事業費 (単位 円)	主要事業の実績及び成果 (事業内容及び成果)																																																																																																																																								
4 総係費	総務管理事業費	57,692,015	<p>◎ 料金及び会計システムによる効率的な事務管理に努めた。</p> <ul style="list-style-type: none"> ・下水道事業会計システム保守業務委託料 235,872 円 ・下水道受益者負担金システム保守等委託料 226,800 円 ・下水道事業計画変更認可申請書作成業務委託料 5,050,000 円 ・下水道事業会計システム借上料 1,086,048 円 ・下水道受益者負担金システム借上料 710,328 円 ・建設工事積算システム使用料 384,396 円 <p>◎ 水洗化の促進を図るため、有利な融資制度をあっせんし、水洗化される方の負担が少なくなるよう償還金利子補給を行った。</p> <p><水洗化の状況> (公共・特環)</p> <table border="1"> <thead> <tr> <th></th> <th>一般家庭</th> <th>事業所等</th> <th>公共施設</th> <th>計</th> <th>水洗化率</th> </tr> <tr> <th></th> <th>戸</th> <th>戸</th> <th>戸</th> <th>戸</th> <th>%</th> </tr> </thead> <tbody> <tr> <td>平成26年度末</td> <td>9,756</td> <td>644</td> <td>131</td> <td>10,531</td> <td>86.8</td> </tr> <tr> <td>平成27年度末</td> <td>9,892</td> <td>664</td> <td>131</td> <td>10,687</td> <td>87.4</td> </tr> <tr> <td>平成28年度末</td> <td>10,087</td> <td>693</td> <td>135</td> <td>10,915</td> <td>87.8</td> </tr> </tbody> </table> <p>◎ 水洗化率 (戸数割)</p> <table> <tr><td>中野処理区</td><td>9,083 戸</td><td>90.6 %</td></tr> <tr><td>七瀬処理区</td><td>307 戸</td><td>100.0 %</td></tr> <tr><td>牧ノ入処理区</td><td>4 戸</td><td>36.4 %</td></tr> <tr><td>高丘処理区</td><td>882 戸</td><td>72.8 %</td></tr> <tr><td>竹原処理区</td><td>390 戸</td><td>80.4 %</td></tr> <tr><td>上今井処理区</td><td>249 戸</td><td>63.4 %</td></tr> </table> <ul style="list-style-type: none"> ・年間総汚水量 3,148,231 m³ ・年間有収水量 2,620,991 m³ ・有収率 83.3 % <p><水洗化の状況> (農集)</p> <table border="1"> <thead> <tr> <th>年度</th> <th>水洗化済件数</th> <th>人数 (人)</th> <th>水洗化率 (%)</th> </tr> </thead> <tbody> <tr> <td>平成26年度</td> <td>3,429</td> <td>10,135</td> <td>81.5</td> </tr> <tr> <td>平成27年度</td> <td>3,492</td> <td>10,217</td> <td>82.5</td> </tr> <tr> <td>平成28年度</td> <td>3,570</td> <td>10,457</td> <td>83.2</td> </tr> </tbody> </table> <p style="text-align: right;">※平成28年度区域内人口 12,561人</p> <p>◎ 対象戸数 4,266戸</p> <table> <tr><td>草間</td><td>128 戸</td><td>延徳</td><td>595 戸</td><td>倭</td><td>449 戸</td></tr> <tr><td>長丘</td><td>446 戸</td><td>日野</td><td>493 戸</td><td>大俣</td><td>78 戸</td></tr> <tr><td>平岡</td><td>751 戸</td><td>科野</td><td>473 戸</td><td>毛野川</td><td>35 戸</td></tr> <tr><td>永江</td><td>251 戸</td><td>豊田</td><td>567 戸</td><td></td><td></td></tr> </table> <p>◎ 水洗化戸数 3,570戸</p> <table> <tr><td>草間</td><td>128 戸</td><td>延徳</td><td>594 戸</td><td>倭</td><td>320 戸</td></tr> <tr><td>長丘</td><td>434 戸</td><td>日野</td><td>435 戸</td><td>大俣</td><td>38 戸</td></tr> <tr><td>平岡</td><td>651 戸</td><td>科野</td><td>308 戸</td><td>毛野川</td><td>37 戸</td></tr> <tr><td>永江</td><td>208 戸</td><td>豊田</td><td>417 戸</td><td></td><td></td></tr> </table> <p>◎ 水洗化率 (戸数割)</p> <table> <tr><td>草間</td><td>100.0 %</td><td>延徳</td><td>99.8 %</td><td>倭</td><td>71.3 %</td></tr> <tr><td>長丘</td><td>97.3 %</td><td>日野</td><td>88.2 %</td><td>大俣</td><td>48.7 %</td></tr> <tr><td>平岡</td><td>86.7 %</td><td>科野</td><td>65.1 %</td><td>毛野川</td><td>100.0 %</td></tr> <tr><td>永江</td><td>82.9 %</td><td>豊田</td><td>73.5 %</td><td></td><td></td></tr> </table>		一般家庭	事業所等	公共施設	計	水洗化率		戸	戸	戸	戸	%	平成26年度末	9,756	644	131	10,531	86.8	平成27年度末	9,892	664	131	10,687	87.4	平成28年度末	10,087	693	135	10,915	87.8	中野処理区	9,083 戸	90.6 %	七瀬処理区	307 戸	100.0 %	牧ノ入処理区	4 戸	36.4 %	高丘処理区	882 戸	72.8 %	竹原処理区	390 戸	80.4 %	上今井処理区	249 戸	63.4 %	年度	水洗化済件数	人数 (人)	水洗化率 (%)	平成26年度	3,429	10,135	81.5	平成27年度	3,492	10,217	82.5	平成28年度	3,570	10,457	83.2	草間	128 戸	延徳	595 戸	倭	449 戸	長丘	446 戸	日野	493 戸	大俣	78 戸	平岡	751 戸	科野	473 戸	毛野川	35 戸	永江	251 戸	豊田	567 戸			草間	128 戸	延徳	594 戸	倭	320 戸	長丘	434 戸	日野	435 戸	大俣	38 戸	平岡	651 戸	科野	308 戸	毛野川	37 戸	永江	208 戸	豊田	417 戸			草間	100.0 %	延徳	99.8 %	倭	71.3 %	長丘	97.3 %	日野	88.2 %	大俣	48.7 %	平岡	86.7 %	科野	65.1 %	毛野川	100.0 %	永江	82.9 %	豊田	73.5 %		
	一般家庭	事業所等	公共施設	計	水洗化率																																																																																																																																						
	戸	戸	戸	戸	%																																																																																																																																						
平成26年度末	9,756	644	131	10,531	86.8																																																																																																																																						
平成27年度末	9,892	664	131	10,687	87.4																																																																																																																																						
平成28年度末	10,087	693	135	10,915	87.8																																																																																																																																						
中野処理区	9,083 戸	90.6 %																																																																																																																																									
七瀬処理区	307 戸	100.0 %																																																																																																																																									
牧ノ入処理区	4 戸	36.4 %																																																																																																																																									
高丘処理区	882 戸	72.8 %																																																																																																																																									
竹原処理区	390 戸	80.4 %																																																																																																																																									
上今井処理区	249 戸	63.4 %																																																																																																																																									
年度	水洗化済件数	人数 (人)	水洗化率 (%)																																																																																																																																								
平成26年度	3,429	10,135	81.5																																																																																																																																								
平成27年度	3,492	10,217	82.5																																																																																																																																								
平成28年度	3,570	10,457	83.2																																																																																																																																								
草間	128 戸	延徳	595 戸	倭	449 戸																																																																																																																																						
長丘	446 戸	日野	493 戸	大俣	78 戸																																																																																																																																						
平岡	751 戸	科野	473 戸	毛野川	35 戸																																																																																																																																						
永江	251 戸	豊田	567 戸																																																																																																																																								
草間	128 戸	延徳	594 戸	倭	320 戸																																																																																																																																						
長丘	434 戸	日野	435 戸	大俣	38 戸																																																																																																																																						
平岡	651 戸	科野	308 戸	毛野川	37 戸																																																																																																																																						
永江	208 戸	豊田	417 戸																																																																																																																																								
草間	100.0 %	延徳	99.8 %	倭	71.3 %																																																																																																																																						
長丘	97.3 %	日野	88.2 %	大俣	48.7 %																																																																																																																																						
平岡	86.7 %	科野	65.1 %	毛野川	100.0 %																																																																																																																																						
永江	82.9 %	豊田	73.5 %																																																																																																																																								

項目	事業名	事業費 (単位 円)	主要事業の実績及び成果 (事業内容及び成果)						
			<ul style="list-style-type: none"> ・ 利子補給状況 <table border="1"> <thead> <tr> <th>本年度中 融資件数</th> <th>本年度中 利子補給件数</th> <th>利子補給額</th> </tr> </thead> <tbody> <tr> <td>0件</td> <td>2件</td> <td>1,488円</td> </tr> </tbody> </table> <p>◎ 市街地の浸水被害防止のため、都市下水路の清掃委託と雨水貯留施設設置等に対する補助を行った。</p> <ul style="list-style-type: none"> ・ 雨水貯留施設補助金 3件 68,000 円 	本年度中 融資件数	本年度中 利子補給件数	利子補給額	0件	2件	1,488円
本年度中 融資件数	本年度中 利子補給件数	利子補給額							
0件	2件	1,488円							
6 減価償却費	固定資産 減価償却費	1,563,278,521	<p>(有形固定資産減価償却費)</p> <ul style="list-style-type: none"> ・ 建物 93,132,221 円 ・ 構築物 883,826,777 円 ・ 機械及び装置 575,702,350 円 ・ 工具器具及び備品 1,998,260 円 <p>(無形固定資産減価償却費)</p> <ul style="list-style-type: none"> ・ その他施設利用権 8,618,913 円 						
7 資産減耗費	固定資産除却費	11,491,717	<ul style="list-style-type: none"> ・ 構築物 4,125,356 円 ・ 機械及び装置 7,357,361 円 ・ 工具器具及び備品 9,000 円 						
(2) 営業外費用									
1 支払利息及び企業債取扱諸費	企業債利息	313,290,213	<p>◎ 長期債利息</p> <ul style="list-style-type: none"> ・ 財政融資資金 156,014,415 円 ・ 簡保資金 51,470,860 円 ・ 地方公共団体金融機構資金 79,583,281 円 ・ 市中銀行 26,221,657 円 						

資 本 的 支 出

項 目	事 業 名	事 業 費 (単位 円)	主 要 事 業 の 実 績 及 び 成 果 (事 業 内 容 及 び 成 果)																																																																																																																													
(1) 建設改良費																																																																																																																																
2 下 水 管 施 設 費	公共下水道管路施設 長 寿 命 化 事 業 費	28,652,400	<p>◎ 社会資本整備総合交付金を活用し、平成25年度に策定した中野処理区管路施設長寿命化計画に基づき、管渠長寿命化工事としてマンホール蓋の取替工事（75か所）を行った。</p> <p>・ 社会資本整備総合交付金事業中野処理区下水道管渠長寿命化マンホール蓋更新工事 28,652,400 円</p>																																																																																																																													
	下 水 管 施 設 改 良 事 業 費	65,117,520	<p>◎ 下水管路情報の電子化を行い、安定した排水に努めた。</p> <p>・ 中野市統合型地理情報上下水道台帳デジタル化業務委託 28,879,200 円</p> <p>(公共)</p> <p>◎ 公共下水道事業中野処理区第6期事業計画区域内の面整備を引き続き実施した。</p> <p>・ 面整備状況</p> <table border="1"> <thead> <tr> <th>処理区</th> <th>認可面積</th> <th>平成27年度末</th> <th>本年度</th> <th>平成28年度末</th> <th>進捗率</th> </tr> <tr> <td></td> <td>ha</td> <td>ha</td> <td>ha</td> <td>ha</td> <td>%</td> </tr> </thead> <tbody> <tr> <td>中 野</td> <td>943.00</td> <td>762.56</td> <td>2.52</td> <td>765.08</td> <td>81.1</td> </tr> <tr> <td>七 瀬</td> <td>19.00</td> <td>19.00</td> <td>0.00</td> <td>19.00</td> <td>100.0</td> </tr> <tr> <td>計</td> <td>962.00</td> <td>781.56</td> <td>2.52</td> <td>784.08</td> <td>81.5</td> </tr> </tbody> </table> <p>・ 管路布設状況（中野・七瀬処理区）</p> <table border="1"> <thead> <tr> <th>管径別</th> <th>平成27年度末</th> <th>本年度</th> <th>平成28年度末</th> </tr> <tr> <td>mm</td> <td>m</td> <td>m</td> <td>m</td> </tr> </thead> <tbody> <tr><td>75</td><td>1,658.04</td><td>0.00</td><td>1,658.04</td></tr> <tr><td>100</td><td>339.12</td><td>0.00</td><td>339.12</td></tr> <tr><td>150</td><td>14,592.49</td><td>170.80</td><td>14,763.29</td></tr> <tr><td>200</td><td>87,294.48</td><td>0.00</td><td>87,294.48</td></tr> <tr><td>250</td><td>33,099.37</td><td>0.00</td><td>33,099.37</td></tr> <tr><td>300</td><td>3,086.35</td><td>0.00</td><td>3,086.35</td></tr> <tr><td>350</td><td>1,762.10</td><td>0.00</td><td>1,762.10</td></tr> <tr><td>400</td><td>446.60</td><td>0.00</td><td>446.60</td></tr> <tr><td>450</td><td>839.80</td><td>0.00</td><td>839.80</td></tr> <tr><td>500</td><td>1,318.90</td><td>0.00</td><td>1,318.90</td></tr> <tr><td>600</td><td>1,150.30</td><td>0.00</td><td>1,150.30</td></tr> <tr><td>700</td><td>2,097.60</td><td>0.00</td><td>2,097.60</td></tr> <tr><td>1,000</td><td>941.02</td><td>0.00</td><td>941.02</td></tr> <tr><td>計</td><td>148,626.17</td><td>170.80</td><td>148,796.97</td></tr> </tbody> </table> <table border="1"> <thead> <tr> <th></th> <th>箇所</th> <th>箇所</th> <th>箇所</th> </tr> </thead> <tbody> <tr> <td>マンホール 設置工</td> <td>5,284</td> <td>7</td> <td>5,291</td> </tr> <tr> <td>マンホールポンプ 設置工</td> <td>14</td> <td>0</td> <td>14</td> </tr> </tbody> </table> <table border="1"> <thead> <tr> <th></th> <th>円</th> <th>円</th> <th>円</th> </tr> </thead> <tbody> <tr> <td>工事費</td> <td>15,525,373,686</td> <td>50,523,480</td> <td>15,575,897,166</td> </tr> <tr> <td>原材料費</td> <td>75,183,655</td> <td></td> <td>75,183,655</td> </tr> <tr> <td>補償費</td> <td>652,041,363</td> <td></td> <td>652,041,363</td> </tr> <tr> <td>計</td> <td>16,252,598,704</td> <td>50,523,480</td> <td>16,303,122,184</td> </tr> </tbody> </table>	処理区	認可面積	平成27年度末	本年度	平成28年度末	進捗率		ha	ha	ha	ha	%	中 野	943.00	762.56	2.52	765.08	81.1	七 瀬	19.00	19.00	0.00	19.00	100.0	計	962.00	781.56	2.52	784.08	81.5	管径別	平成27年度末	本年度	平成28年度末	mm	m	m	m	75	1,658.04	0.00	1,658.04	100	339.12	0.00	339.12	150	14,592.49	170.80	14,763.29	200	87,294.48	0.00	87,294.48	250	33,099.37	0.00	33,099.37	300	3,086.35	0.00	3,086.35	350	1,762.10	0.00	1,762.10	400	446.60	0.00	446.60	450	839.80	0.00	839.80	500	1,318.90	0.00	1,318.90	600	1,150.30	0.00	1,150.30	700	2,097.60	0.00	2,097.60	1,000	941.02	0.00	941.02	計	148,626.17	170.80	148,796.97		箇所	箇所	箇所	マンホール 設置工	5,284	7	5,291	マンホールポンプ 設置工	14	0	14		円	円	円	工事費	15,525,373,686	50,523,480	15,575,897,166	原材料費	75,183,655		75,183,655	補償費	652,041,363		652,041,363	計	16,252,598,704	50,523,480
処理区	認可面積	平成27年度末	本年度	平成28年度末	進捗率																																																																																																																											
	ha	ha	ha	ha	%																																																																																																																											
中 野	943.00	762.56	2.52	765.08	81.1																																																																																																																											
七 瀬	19.00	19.00	0.00	19.00	100.0																																																																																																																											
計	962.00	781.56	2.52	784.08	81.5																																																																																																																											
管径別	平成27年度末	本年度	平成28年度末																																																																																																																													
mm	m	m	m																																																																																																																													
75	1,658.04	0.00	1,658.04																																																																																																																													
100	339.12	0.00	339.12																																																																																																																													
150	14,592.49	170.80	14,763.29																																																																																																																													
200	87,294.48	0.00	87,294.48																																																																																																																													
250	33,099.37	0.00	33,099.37																																																																																																																													
300	3,086.35	0.00	3,086.35																																																																																																																													
350	1,762.10	0.00	1,762.10																																																																																																																													
400	446.60	0.00	446.60																																																																																																																													
450	839.80	0.00	839.80																																																																																																																													
500	1,318.90	0.00	1,318.90																																																																																																																													
600	1,150.30	0.00	1,150.30																																																																																																																													
700	2,097.60	0.00	2,097.60																																																																																																																													
1,000	941.02	0.00	941.02																																																																																																																													
計	148,626.17	170.80	148,796.97																																																																																																																													
	箇所	箇所	箇所																																																																																																																													
マンホール 設置工	5,284	7	5,291																																																																																																																													
マンホールポンプ 設置工	14	0	14																																																																																																																													
	円	円	円																																																																																																																													
工事費	15,525,373,686	50,523,480	15,575,897,166																																																																																																																													
原材料費	75,183,655		75,183,655																																																																																																																													
補償費	652,041,363		652,041,363																																																																																																																													
計	16,252,598,704	50,523,480	16,303,122,184																																																																																																																													

項目	事業名	事業費 (単位 円)	主要事業の実績及び成果 (事業内容及び成果)																																																																																																										
			<p>(特環)</p> <p>◎ 高丘地区の生活環境の改善と公共用水域の水質保全を図るため、計画区域内の面整備を実施した。</p> <p>・面整備状況</p> <table border="1"> <thead> <tr> <th>処理区</th> <th>認可面積</th> <th>平成27年度末</th> <th>本年度</th> <th>平成28年度末</th> <th>進捗率</th> </tr> <tr> <td></td> <td>ha</td> <td>ha</td> <td>ha</td> <td>ha</td> <td>%</td> </tr> </thead> <tbody> <tr> <td>牧ノ入</td> <td>13.90</td> <td>4.00</td> <td>0.00</td> <td>4.00</td> <td>28.8</td> </tr> <tr> <td>高丘</td> <td>167.00</td> <td>153.02</td> <td>0.15</td> <td>153.17</td> <td>91.7</td> </tr> <tr> <td>竹原</td> <td>40.00</td> <td>39.65</td> <td>0.07</td> <td>39.72</td> <td>99.3</td> </tr> <tr> <td>上今井</td> <td>33.00</td> <td>33.00</td> <td>0.00</td> <td>33.00</td> <td>100.0</td> </tr> <tr> <td>計</td> <td>253.90</td> <td>229.67</td> <td>0.22</td> <td>229.89</td> <td>90.5</td> </tr> </tbody> </table> <p>・管路布設状況(高丘処理区)</p> <table border="1"> <thead> <tr> <th>管径別</th> <th>平成27年度末</th> <th>本年度</th> <th>平成28年度末</th> </tr> <tr> <td>mm</td> <td>m</td> <td>m</td> <td>m</td> </tr> </thead> <tbody> <tr> <td>75</td> <td>847.50</td> <td>0.00</td> <td>847.50</td> </tr> <tr> <td>100</td> <td>306.97</td> <td>0.00</td> <td>306.97</td> </tr> <tr> <td>150</td> <td>12,451.38</td> <td>0.00</td> <td>12,451.38</td> </tr> <tr> <td>200</td> <td>18,014.33</td> <td>0.00</td> <td>18,014.33</td> </tr> <tr> <td>250</td> <td>689.18</td> <td>0.00</td> <td>689.18</td> </tr> <tr> <td>300</td> <td>172.54</td> <td>0.00</td> <td>172.54</td> </tr> <tr> <td>350</td> <td>1,230.78</td> <td>0.00</td> <td>1,230.78</td> </tr> <tr> <td>400</td> <td>44.00</td> <td>0.00</td> <td>44.00</td> </tr> <tr> <td>計</td> <td>33,756.68</td> <td>0.00</td> <td>33,756.68</td> </tr> <tr> <td>マンホール 設置工</td> <td>箇所 1,148</td> <td>箇所 0</td> <td>箇所 1,148</td> </tr> <tr> <td>マンホールポンプ 設置工</td> <td>10</td> <td>0</td> <td>10</td> </tr> <tr> <td>工事費</td> <td>円 3,247,320,899</td> <td>円 2,127,600</td> <td>円 3,249,448,499</td> </tr> <tr> <td>補償費</td> <td>64,292,168</td> <td></td> <td>64,292,168</td> </tr> <tr> <td>計</td> <td>3,311,613,067</td> <td>2,127,600</td> <td>3,313,740,667</td> </tr> </tbody> </table> <p>(農集)</p> <p>◎ 生活環境の改善及び農業用水と公共水域の水質保全を図り、生産性の高い農業の実現と、活力ある農村社会を形成するため施設整備を行った。</p> <p>・管路施設工事 4,712,040 円</p>	処理区	認可面積	平成27年度末	本年度	平成28年度末	進捗率		ha	ha	ha	ha	%	牧ノ入	13.90	4.00	0.00	4.00	28.8	高丘	167.00	153.02	0.15	153.17	91.7	竹原	40.00	39.65	0.07	39.72	99.3	上今井	33.00	33.00	0.00	33.00	100.0	計	253.90	229.67	0.22	229.89	90.5	管径別	平成27年度末	本年度	平成28年度末	mm	m	m	m	75	847.50	0.00	847.50	100	306.97	0.00	306.97	150	12,451.38	0.00	12,451.38	200	18,014.33	0.00	18,014.33	250	689.18	0.00	689.18	300	172.54	0.00	172.54	350	1,230.78	0.00	1,230.78	400	44.00	0.00	44.00	計	33,756.68	0.00	33,756.68	マンホール 設置工	箇所 1,148	箇所 0	箇所 1,148	マンホールポンプ 設置工	10	0	10	工事費	円 3,247,320,899	円 2,127,600	円 3,249,448,499	補償費	64,292,168		64,292,168	計	3,311,613,067	2,127,600	3,313,740,667
処理区	認可面積	平成27年度末	本年度	平成28年度末	進捗率																																																																																																								
	ha	ha	ha	ha	%																																																																																																								
牧ノ入	13.90	4.00	0.00	4.00	28.8																																																																																																								
高丘	167.00	153.02	0.15	153.17	91.7																																																																																																								
竹原	40.00	39.65	0.07	39.72	99.3																																																																																																								
上今井	33.00	33.00	0.00	33.00	100.0																																																																																																								
計	253.90	229.67	0.22	229.89	90.5																																																																																																								
管径別	平成27年度末	本年度	平成28年度末																																																																																																										
mm	m	m	m																																																																																																										
75	847.50	0.00	847.50																																																																																																										
100	306.97	0.00	306.97																																																																																																										
150	12,451.38	0.00	12,451.38																																																																																																										
200	18,014.33	0.00	18,014.33																																																																																																										
250	689.18	0.00	689.18																																																																																																										
300	172.54	0.00	172.54																																																																																																										
350	1,230.78	0.00	1,230.78																																																																																																										
400	44.00	0.00	44.00																																																																																																										
計	33,756.68	0.00	33,756.68																																																																																																										
マンホール 設置工	箇所 1,148	箇所 0	箇所 1,148																																																																																																										
マンホールポンプ 設置工	10	0	10																																																																																																										
工事費	円 3,247,320,899	円 2,127,600	円 3,249,448,499																																																																																																										
補償費	64,292,168		64,292,168																																																																																																										
計	3,311,613,067	2,127,600	3,313,740,667																																																																																																										
3 公共下水道 事業費	公共下水道 処理施設再構築 事業費	114,120,000	<p>◎ 社会資本整備総合交付金を活用し、平成26年度に策定した中野浄化管理センター長寿命化計画に基づき、中野浄化管理センター再構築工事として、管理棟及び監視制御盤の長寿命工事並びに管理棟及び渡り廊下の耐震化工事委託を行った。</p> <p>・社会資本整備総合交付金事業中野浄化管理センター再構築工事委託 その1 114,120,000 円</p>																																																																																																										
4 特定環境 保全公共 下水通事業	特定環境保全公共 下水道整備事業	12,169,598	<p>◎ 特定環境保全公共下水道処理施設において、適正な汚水処理を図るため、機械部品の更新工事を行った。</p> <p>・高丘浄化管理センターオートストレーナー更新工事 7,020,000 円</p>																																																																																																										

項目	事業名	事業費 (単位円)	主要事業の実績及び成果 (事業内容及び成果)																														
5 農業集落排水事業	農業集落排水施設整備事業費	8,567,640	<p>◎ 農業集落排水施設処理場において、適正な汚水処理を図るため、機械部品の更新工事を行った。</p> <ul style="list-style-type: none"> ・ 科野処理場記録計更新工事 2,808,000 円 ・ 平岡処理場流量調整槽水位計更新工事 1,328,400 円 ・ 延徳・平岡処理場高圧受電設備更新工事 3,780,000 円 ・ その他処理施設設備更新工事 651,240 円 																														
6 営業設備費	営業設備購入事業費	1,159,596	<p>◎ 新設量水器</p> <ul style="list-style-type: none"> ・ φ13mm 0 個 ・ φ20mm 0 個 ・ φ25mm 3 個 ・ φ40mm 1 個 ・ φ50mm 2 個 ・ φ75mm 3 個 ・ φ100mm 1 個 ・ 量水器購入費 447,876 円 <p>◎ 処理場備品</p> <ul style="list-style-type: none"> ・ 機械及び装置購入費 711,720 円 																														
(2) 企業債																																	
1 企業債償還	企業債償還金	1,350,376,591	<p>◎ 企業債元金 1,350,376,591 円</p> <p style="text-align: right;">(単位：円)</p> <table border="1" style="width: 100%; border-collapse: collapse;"> <thead> <tr> <th>借入先</th> <th>平成27年度末現在高</th> <th>本年度償還額</th> <th>本年度借入額</th> <th>平成28年度末現在高</th> </tr> </thead> <tbody> <tr> <td>財政融資資金</td> <td>7,366,016,492</td> <td>450,838,367</td> <td>0</td> <td>6,915,178,125</td> </tr> <tr> <td>簡保資金</td> <td>2,588,164,320</td> <td>170,687,696</td> <td>0</td> <td>2,417,476,624</td> </tr> <tr> <td>地方公共団体金融機構</td> <td>5,346,543,653</td> <td>401,394,528</td> <td>74,700,000</td> <td>5,019,849,125</td> </tr> <tr> <td>その他(市中銀行等)</td> <td>4,523,744,000</td> <td>327,456,000</td> <td>415,800,000</td> <td>4,612,088,000</td> </tr> <tr> <td>計</td> <td>19,824,468,465</td> <td>1,350,376,591</td> <td>490,500,000</td> <td>18,964,591,874</td> </tr> </tbody> </table>	借入先	平成27年度末現在高	本年度償還額	本年度借入額	平成28年度末現在高	財政融資資金	7,366,016,492	450,838,367	0	6,915,178,125	簡保資金	2,588,164,320	170,687,696	0	2,417,476,624	地方公共団体金融機構	5,346,543,653	401,394,528	74,700,000	5,019,849,125	その他(市中銀行等)	4,523,744,000	327,456,000	415,800,000	4,612,088,000	計	19,824,468,465	1,350,376,591	490,500,000	18,964,591,874
借入先	平成27年度末現在高	本年度償還額	本年度借入額	平成28年度末現在高																													
財政融資資金	7,366,016,492	450,838,367	0	6,915,178,125																													
簡保資金	2,588,164,320	170,687,696	0	2,417,476,624																													
地方公共団体金融機構	5,346,543,653	401,394,528	74,700,000	5,019,849,125																													
その他(市中銀行等)	4,523,744,000	327,456,000	415,800,000	4,612,088,000																													
計	19,824,468,465	1,350,376,591	490,500,000	18,964,591,874																													

水道事業会計
収 益 的 支 出

項 目	事 業 名	事 業 費 (単位 円)	主 要 事 業 の 実 績 及 び 成 果 (事 業 内 容 及 び 成 果)
(1) 営 業 費 用			
1 原 水 及 び 浄 水 費	水 源 施 設 管 理 運 営 事 業 費	108,408,579	◎ 取水及び浄水施設の適正な管理を行い、清浄な水の安定供給に努めた。 <ul style="list-style-type: none"> ・ 水源施設等点検委託料 4,104,000 円 ・ 残留塩素検査委託料 604,981 円 ・ 浄水場等運転及び保守管理業務委託料 41,472,000 円 ・ 浄水場汚泥産廃処理委託料 7,946,640 円 ・ 水源施設等敷地借料 4,322,552 円 ・ 動力費 37,284,108 円 ・ 薬品費 5,860,048 円 ・ その他管理費 6,814,250 円
	水 源 施 設 維 持 管 理 事 業 費	13,240,800	◎ 水源施設の維持修繕を実施し、機能回復と能力向上を図った。 <ul style="list-style-type: none"> ・ 取水施設等修繕工事費 1 件 166,320 円 ・ 浄水施設等修繕工事費 11 件 13,074,480 円
	水 質 管 理 事 業 費	7,811,640	◎ 水質の確保と衛生管理の強化を図るため、諸検査を実施した。 <ul style="list-style-type: none"> ・ 水質検査手数料 7,811,640 円 原水水質検査 13水源、1浄水場 919 項目 浄水水質検査 8水源系 1,447 項目 放射能測定 2浄水場 汚泥溶出試験 1浄水場
2 配 水 及 び 給 水 費	配 水 施 設 管 理 事 業 費	56,643,902	◎ 適正な維持管理を行い配水の確保に努めた。 <ul style="list-style-type: none"> ・ 配水管台帳作成等委託料 2,399,976 円 ・ 浄水場等運転及び保守管理業務委託料 22,809,600 円 ・ 動力費 12,531,567 円 ・ その他管理費 18,902,759 円
	配 水 施 設 維 持 修 繕 事 業 費	36,978,843	◎ 漏水及び破裂等による配水管・給水管等の修繕を行い、有収率の向上に努めた。 <ul style="list-style-type: none"> ・ 配水管給水管等修繕工事費 69 件 9,184,362 円 ・ 空気弁制水弁等修繕工事費 19 件 5,523,120 円 ・ 止水栓修繕工事費 52 件 1,874,486 円 ・ 消火栓修繕工事費 5 件 3,061,692 円 ・ 配水施設修繕工事費 7 件 2,118,960 円 ・ 量水器取替工事費 2,788 件 15,216,223 円

項目	事業名	事業費 (単位 円)	主要事業の実績及び成果 (事業内容及び成果)																																																														
4 総係費	総務管理事業費	91,959,765	<p>◎ 量水器検針業務等を適正に実施するとともに料金及び会計システムにより効率的な事務管理に努めた。</p> <p>・業務量 (平成29年3月31日現在)</p> <table border="1" data-bbox="819 458 1572 1006"> <thead> <tr> <th>事項</th> <th>実績</th> <th>単位</th> <th>備考</th> </tr> </thead> <tbody> <tr> <td>年度末給水人口</td> <td>43,973</td> <td>人</td> <td>給水普及率</td> </tr> <tr> <td>年度末給水戸数</td> <td>16,550</td> <td>戸</td> <td>行政区域 97.4%</td> </tr> <tr> <td>年間総配水量</td> <td>5,856,243</td> <td>m³</td> <td>給水区域 97.5%</td> </tr> <tr> <td>一日最大配水量</td> <td>18,595</td> <td>m³</td> <td></td> </tr> <tr> <td>一日平均配水量</td> <td>16,045</td> <td>m³</td> <td></td> </tr> <tr> <td>有収水量</td> <td>4,850,150</td> <td>m³</td> <td>有収率 82.8%</td> </tr> <tr> <td rowspan="7">口径別有収水量</td> <td>口径 13mm</td> <td>2,911,987</td> <td>m³ 構成比率 60.0%</td> </tr> <tr> <td>口径 20mm</td> <td>530,377</td> <td>m³ 10.9%</td> </tr> <tr> <td>口径 25mm</td> <td>259,764</td> <td>m³ 5.4%</td> </tr> <tr> <td>口径 40mm</td> <td>266,609</td> <td>m³ 5.5%</td> </tr> <tr> <td>口径 50mm</td> <td>274,981</td> <td>m³ 5.7%</td> </tr> <tr> <td>口径 75mm</td> <td>281,487</td> <td>m³ 5.8%</td> </tr> <tr> <td>口径 100mm</td> <td>324,945</td> <td>m³ 6.7%</td> </tr> <tr> <td>水道料金年間調定件数</td> <td>109,405</td> <td>件</td> <td></td> </tr> <tr> <td>開栓・閉栓件数</td> <td>3,208</td> <td>件</td> <td>開栓1,649件 閉栓1,559件</td> </tr> <tr> <td>給水原価</td> <td>151円96銭</td> <td>円/m³</td> <td></td> </tr> </tbody> </table> <p>・水道料金システム保守点検等委託料 570,618 円</p> <p>・量水器検針等委託 10人 122,393 件 11,274,870 円</p> <p>・水道事業会計システム保守点検委託料 583,200 円</p> <p>・水道料金コンビニ収納業務委託料 938,495 円</p> <p>・水道料金口座振替手数料 1,068,500 円</p> <p>・水道料金システム賃借料 5,428,836 円</p> <p>・水道事業会計システム賃借料 2,604,540 円</p> <p>・その他管理費 69,490,706 円</p>	事項	実績	単位	備考	年度末給水人口	43,973	人	給水普及率	年度末給水戸数	16,550	戸	行政区域 97.4%	年間総配水量	5,856,243	m ³	給水区域 97.5%	一日最大配水量	18,595	m ³		一日平均配水量	16,045	m ³		有収水量	4,850,150	m ³	有収率 82.8%	口径別有収水量	口径 13mm	2,911,987	m ³ 構成比率 60.0%	口径 20mm	530,377	m ³ 10.9%	口径 25mm	259,764	m ³ 5.4%	口径 40mm	266,609	m ³ 5.5%	口径 50mm	274,981	m ³ 5.7%	口径 75mm	281,487	m ³ 5.8%	口径 100mm	324,945	m ³ 6.7%	水道料金年間調定件数	109,405	件		開栓・閉栓件数	3,208	件	開栓1,649件 閉栓1,559件	給水原価	151円96銭	円/m ³	
事項	実績	単位	備考																																																														
年度末給水人口	43,973	人	給水普及率																																																														
年度末給水戸数	16,550	戸	行政区域 97.4%																																																														
年間総配水量	5,856,243	m ³	給水区域 97.5%																																																														
一日最大配水量	18,595	m ³																																																															
一日平均配水量	16,045	m ³																																																															
有収水量	4,850,150	m ³	有収率 82.8%																																																														
口径別有収水量	口径 13mm	2,911,987	m ³ 構成比率 60.0%																																																														
	口径 20mm	530,377	m ³ 10.9%																																																														
	口径 25mm	259,764	m ³ 5.4%																																																														
	口径 40mm	266,609	m ³ 5.5%																																																														
	口径 50mm	274,981	m ³ 5.7%																																																														
	口径 75mm	281,487	m ³ 5.8%																																																														
	口径 100mm	324,945	m ³ 6.7%																																																														
水道料金年間調定件数	109,405	件																																																															
開栓・閉栓件数	3,208	件	開栓1,649件 閉栓1,559件																																																														
給水原価	151円96銭	円/m ³																																																															
5 北部簡易水道費	北部簡易水道維持管理事業費	13,607,287	<p>◎ 北部簡易水道の適正な管理運営に努めた。</p> <p>・残留塩素検査委託料 139,611 円</p> <p>・浄水場等運転及び保守管理業務委託料 4,838,400 円</p> <p>・水道料金システム保守点検等委託料 32,022 円</p> <p>・量水器検針等委託料 2人 6,968 件 568,960 円</p> <p>・水質検査手数料 1,038,312 円</p> <p> 原水水質検査 2水源 80 項目</p> <p> 浄水水質検査 2水源系 335 項目</p> <p>・水道料金システム賃借料 304,284 円</p> <p>・配水施設等修繕工事費 1 件 9,720 円</p> <p>・配水管給水管等修繕工事費 7 件 845,348 円</p> <p>・空気弁制水弁等修繕工事費 5 件 1,128,600 円</p> <p>・量水器取替工事費 17 件 81,314 円</p> <p>・動力費 3,819,354 円</p> <p>・その他管理費 801,362 円</p>																																																														

項 目	事 業 名	事 業 費 (単位 円)	主 要 事 業 の 実 績 及 び 成 果 (事 業 内 容 及 び 成 果)
6 減価償却費	有形固定資産 減 価 償 却 費	433,613,116	<ul style="list-style-type: none"> ・建物 6,924,588 円 ・構築物 329,969,347 円 ・機械及び装置 88,902,668 円 ・車両運搬具 1,028,417 円 ・工具器具及び備品 6,788,096 円
7 資産減耗費	固定資産除却費	46,844,494	<ul style="list-style-type: none"> ・原水及び浄水設備 31,619,632 円 ・配水設備 7,147,002 円 ・機械及び装置 8,077,860 円
(2) 営業外費用			
1 支払利息及び企業債 取扱諸費	企 業 債 利 息	65,277,567	<ul style="list-style-type: none"> ◎ 長期債利息 ・ 財政融資資金 37,873,775 円 ・ 地方公共団体金融機構資金 25,733,033 円 ・ 市中銀行 1,670,759 円
(3) 特別損失			
1 過年度損益 修正損	過年度損益修正損	62,640	◎ 平成27年度分給水装置工事加入者分担金 調定減額分 1 件 62,640 円

資 本 的 支 出

項 目	事 業 名	事 業 費 (単位 円)	主 要 事 業 の 実 績 及 び 成 果 (事 業 内 容 及 び 成 果)
(1) 建設改良費			
2 浄水施設改良費	浄水施設改良費	100,660,320	◎ 老朽化が著しい浄水場の施設改良工事を行い、安定した水の確保に努めた。 ・ 田麦浄水場高圧受電設備更新工事 他12工事 100,660,320 円
	水源施設改良費	12,938,400	◎ 老朽化した水源施設を整備し、安定した水の確保に努めた。 ・ 竹原第1水源No.1取水ポンプ更新工事 他2工事 12,938,400 円
3 配水施設改良費	配水管再整備費	19,701,224	◎ 老朽等による配水管の布設替工事及び仮舗装になっている箇所の本復旧工事を行った。 ・ 市道上小田中13号線・更科12号線舗装本復旧工事 他1工事 11,264,400 円 ・ 舗装本復旧工事負担金（国道117号中野市替佐～静間バイパス、中野25号線） 4,980,824 円 ・ 東山地区配水管布設替工事 3,456,000 円
	配水施設改良費	53,966,269	◎ 配水施設を改良し、安定した配水に努めた。 ・ 飯山線上今井駅構内6k845m付近横断管路新設工事業務委託 他3委託 39,321,469 円 ・ 若宮地区配水管布設工事 他4工事 14,644,800 円
	配水安定化事業費	45,835,200	◎ 配水施設の整備及び配水管の管網化を行い、配水の安定を図った。 ・ 前田橋配水管添架工事 他4工事 45,835,200 円
4 第7次拡張事業費	水源開発事業費 (角間ダム)	356,301	◎ 今後の安定取水にむけた取り組み。 但し、「脱ダム宣言」により事業は中断。 ・ 建設利息 356,301 円

項目	事業名	事業費 (単位 円)	主要事業の実績及び成果 (事業内容及び成果)																																
5 北部簡易水道施設改良費	北部簡易水道施設改良事業費	4,633,200	◎ 配水施設等整備工事を行った。 ・ 倭北部ポンプ井水位計緊急更新工事 他2工事 4,633,200 円																																
6 営業設備費	量水器購入事業費	375,790	◎ 新設量水器 ・ φ13mm 145 個 ・ φ20mm 30 個 ・ φ25mm 6 個 ・ φ40mm 6 個																																
(2) 企業債																																			
1 企業債	企業債償還金	310,849,627	◎ 企業債元金																																
(単位：円)																																			
<table border="1"> <thead> <tr> <th rowspan="2">借入先</th> <th rowspan="2">発行総額</th> <th rowspan="2">前年度末残高</th> <th colspan="2">本年度</th> <th rowspan="2">本年度末残高</th> </tr> <tr> <th>借入額</th> <th>償還額</th> </tr> </thead> <tbody> <tr> <td>財政融資資金</td> <td>2,690,400,000</td> <td>1,659,854,581</td> <td>0</td> <td>110,942,555</td> <td>1,548,912,026</td> </tr> <tr> <td>地方公共団体金融機構</td> <td>2,762,800,000</td> <td>1,860,899,248</td> <td>163,200,000</td> <td>90,667,072</td> <td>1,933,432,176</td> </tr> <tr> <td>その他(市中銀行)</td> <td>872,200,000</td> <td>215,840,000</td> <td>0</td> <td>109,240,000</td> <td>106,600,000</td> </tr> <tr> <td>計</td> <td>6,325,400,000</td> <td>3,736,593,829</td> <td>163,200,000</td> <td>310,849,627</td> <td>3,588,944,202</td> </tr> </tbody> </table>				借入先	発行総額	前年度末残高	本年度		本年度末残高	借入額	償還額	財政融資資金	2,690,400,000	1,659,854,581	0	110,942,555	1,548,912,026	地方公共団体金融機構	2,762,800,000	1,860,899,248	163,200,000	90,667,072	1,933,432,176	その他(市中銀行)	872,200,000	215,840,000	0	109,240,000	106,600,000	計	6,325,400,000	3,736,593,829	163,200,000	310,849,627	3,588,944,202
借入先	発行総額	前年度末残高	本年度				本年度末残高																												
			借入額	償還額																															
財政融資資金	2,690,400,000	1,659,854,581	0	110,942,555	1,548,912,026																														
地方公共団体金融機構	2,762,800,000	1,860,899,248	163,200,000	90,667,072	1,933,432,176																														
その他(市中銀行)	872,200,000	215,840,000	0	109,240,000	106,600,000																														
計	6,325,400,000	3,736,593,829	163,200,000	310,849,627	3,588,944,202																														